

Gebälsestation

Grundriss

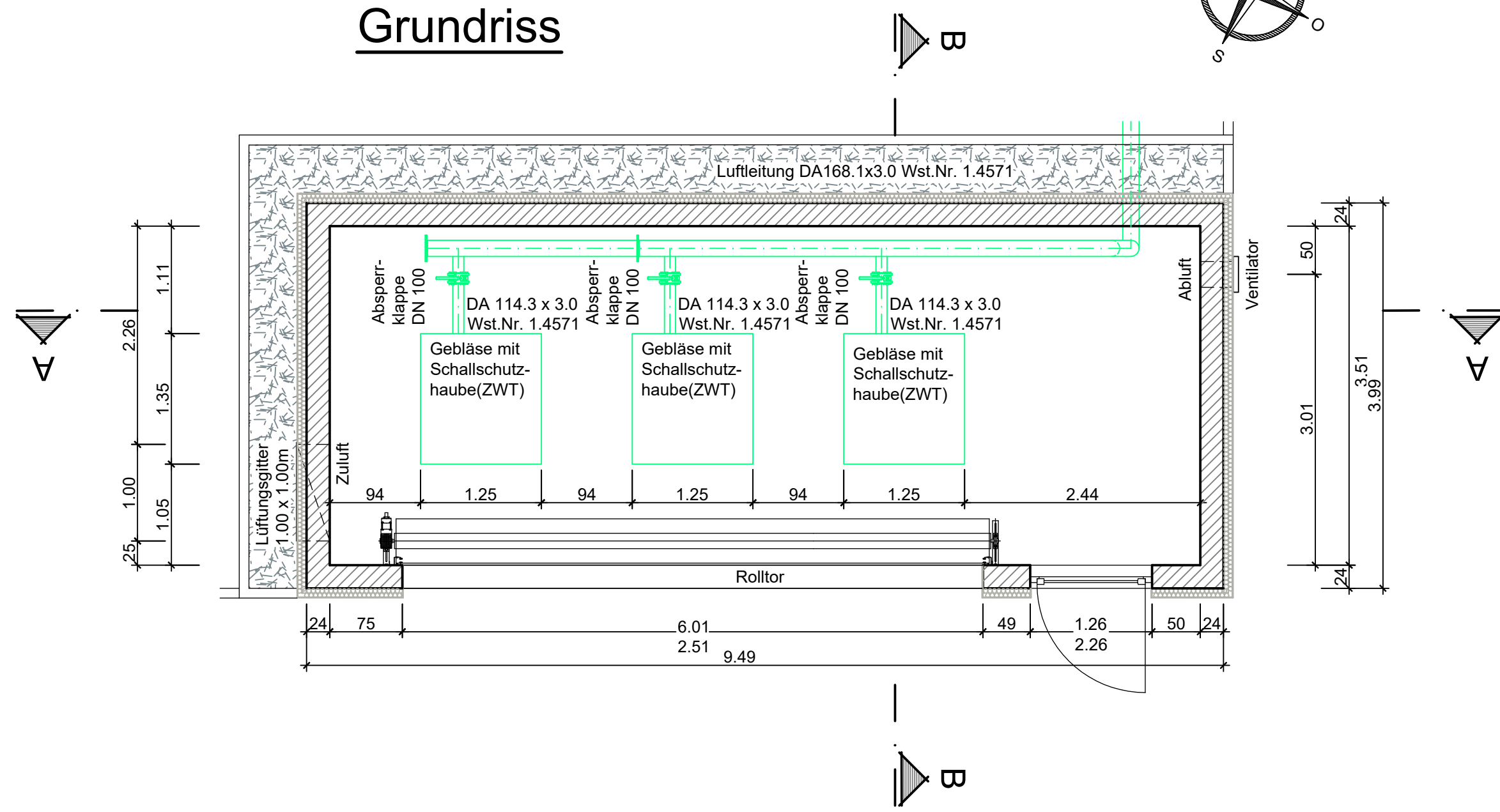

Schnitt A-A

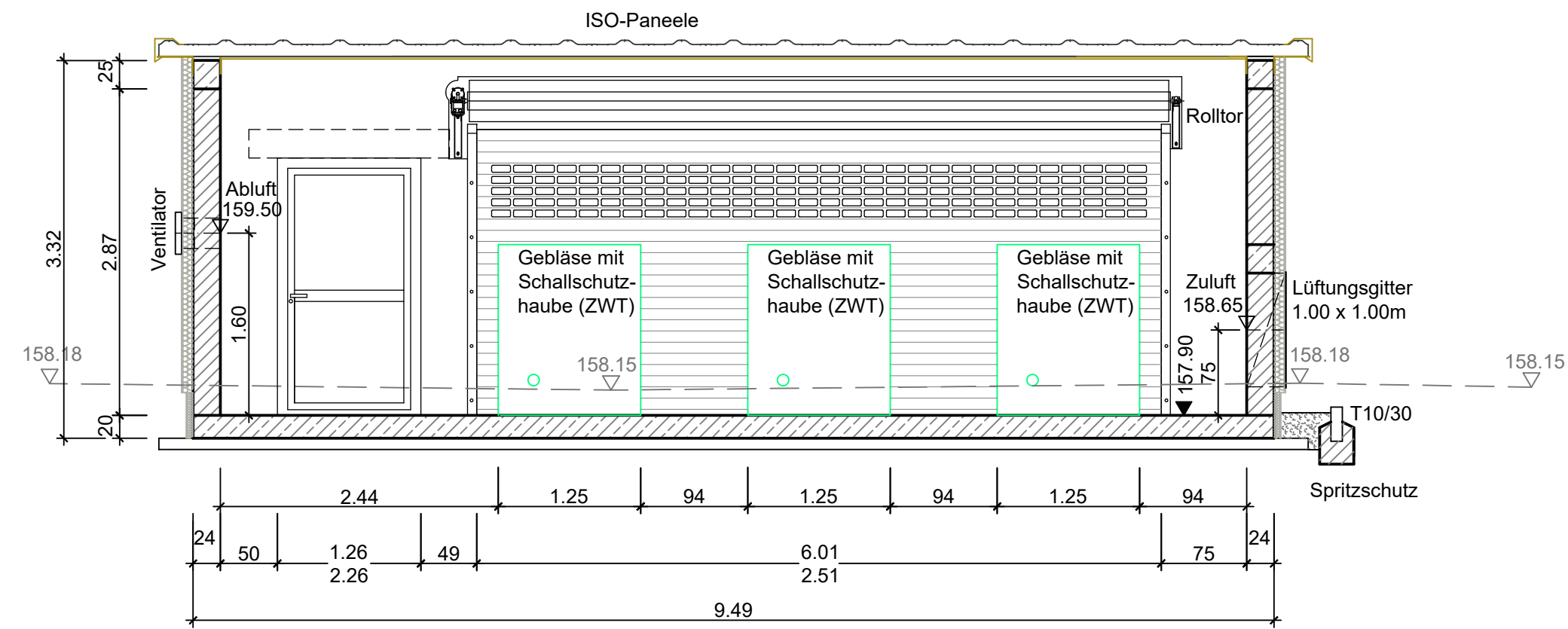

Schnitt B-B

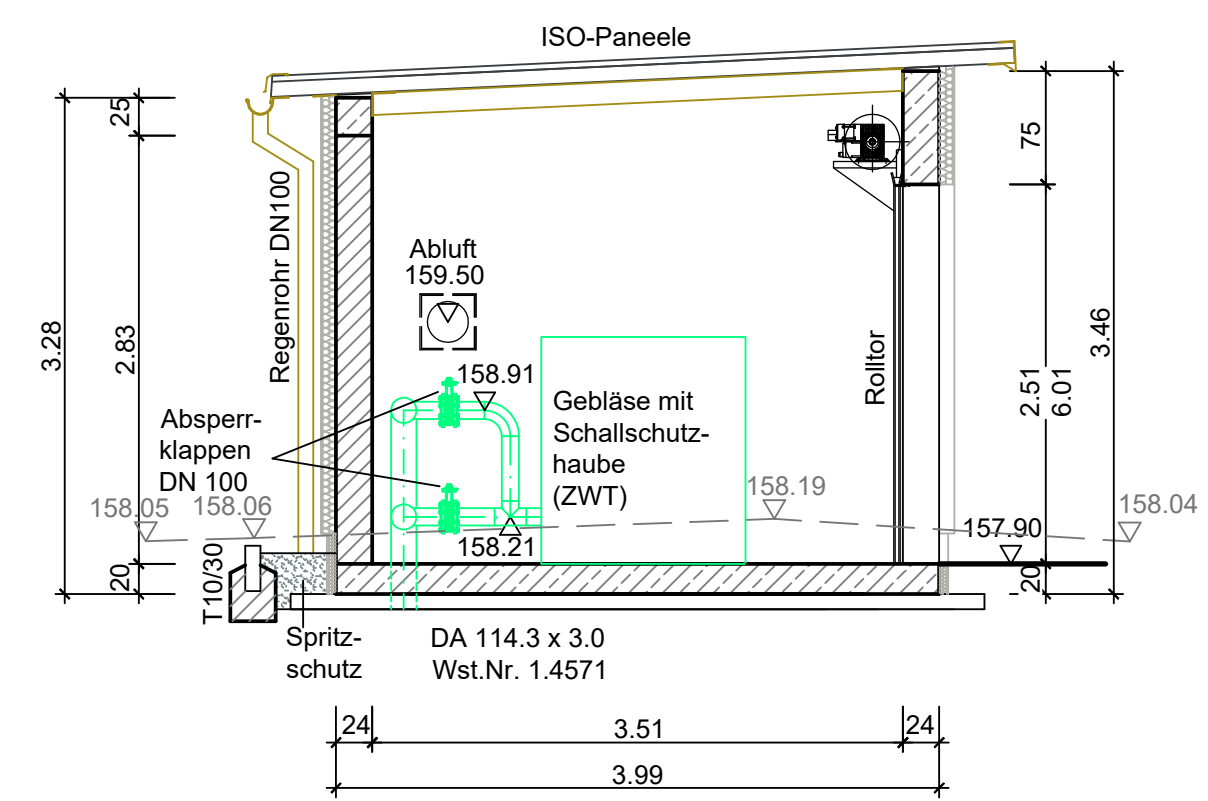

Ansicht Ost

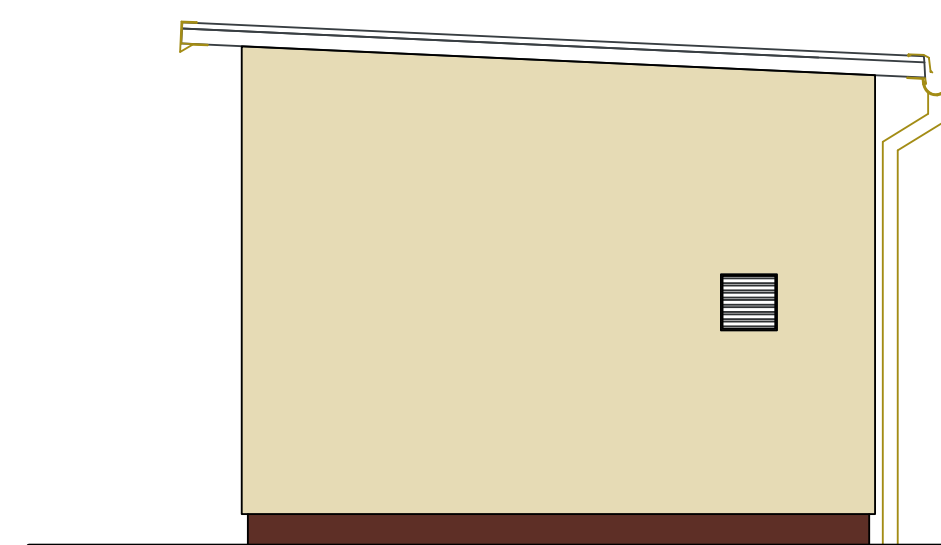

Ansicht Süd

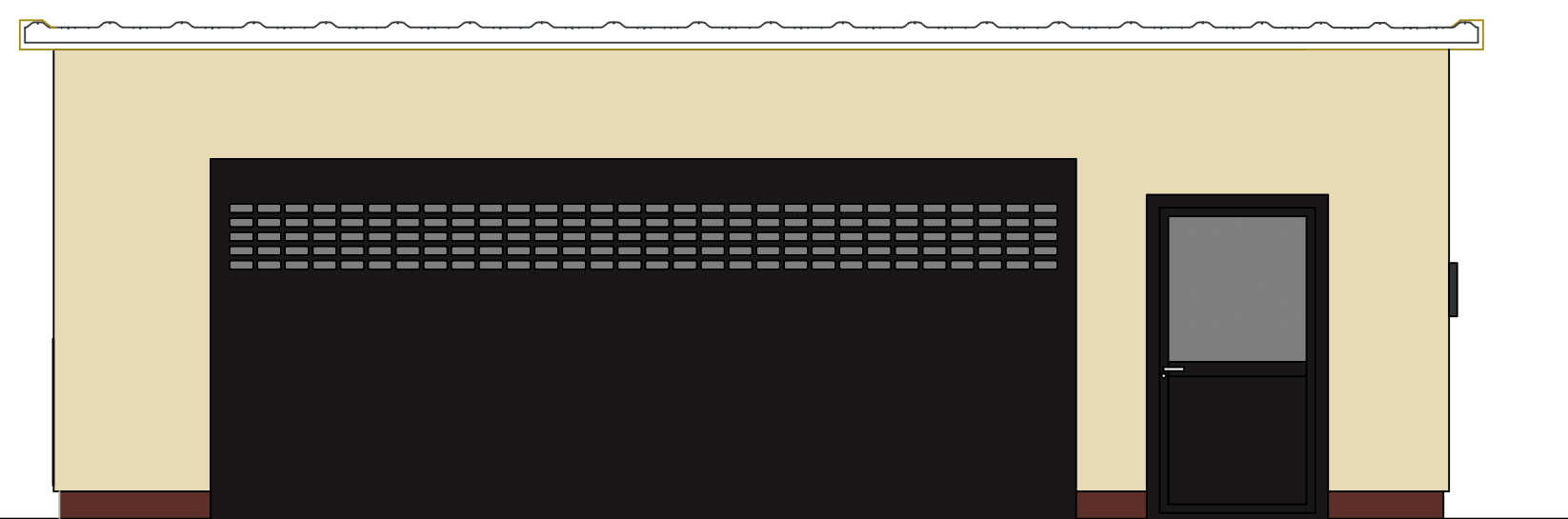

Ansicht West

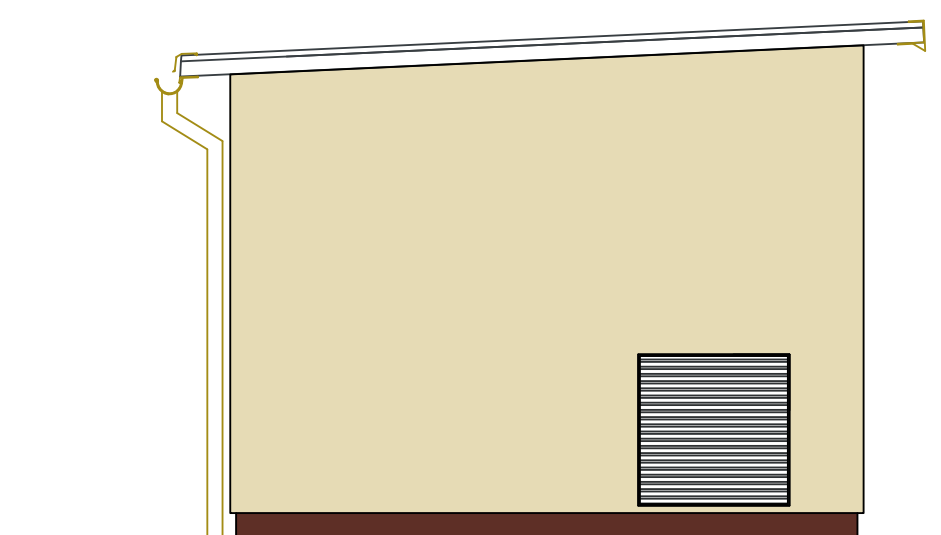

Ansicht Nord

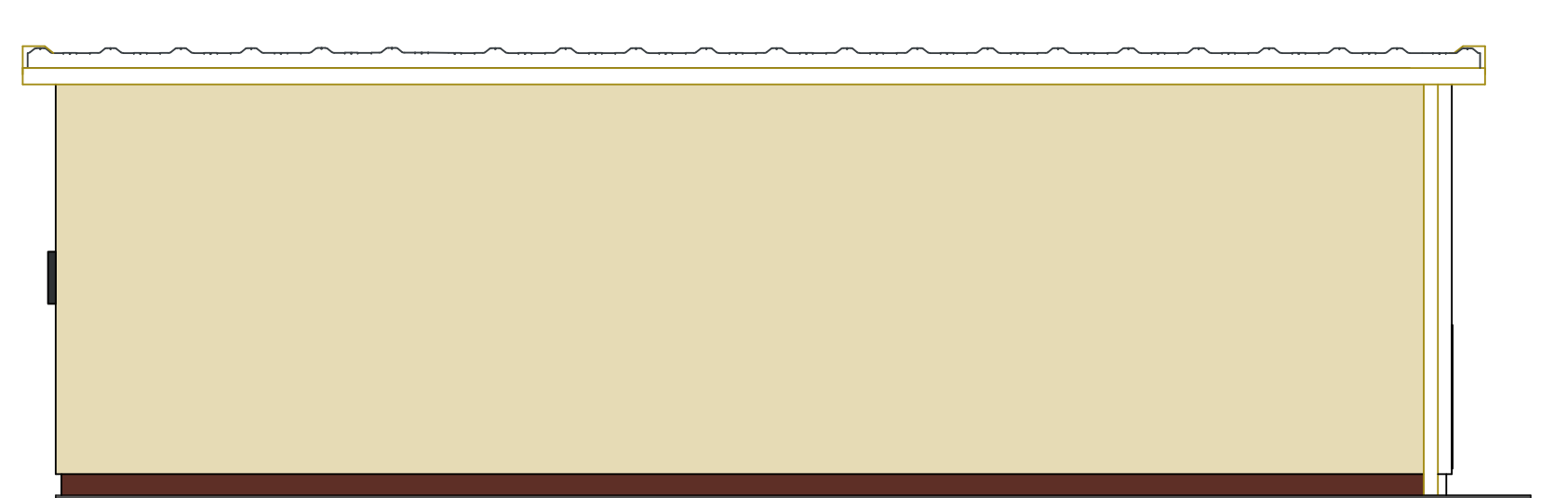

GENEHMIGUNGSPLANUNG

Index	Datum	Änderung	Bearbeitet	Geprüft
-------	-------	----------	------------	---------

Industriestraße 11
67259 Grünstadt
Tel: 06359 8001-0
Fax: 06359 8001-8001
Email: info@vg-l.de

Verbandsgemeinde Leiningerland

Grünstadt, den	Abwasseranlage	Nr.
	Kläranlage Eistal-West	
Aufsteller	Projekt	Anlage
eepi eepi GmbH Am Kieselhumes 81 66123 Saarbrücken Tel.: (0681) 989298-321 Fax.: (0681) 989298-930 E-Mail: info@eepi.de	Ertüchtigung der Kläranlage Eistal-West	Blatt
Auftrags-Nr. D0086	Planinhalt	Maßstab
Datum: Mai 2022 Name: Neumayer	Bauwerksplan Gebälsestation	1:50
Gezeichnet: Mai 2022 Dinies	Plan-Nr. G-4.09	Blattg. 0.84x0.594+0.50mm
Geprüft: Mai 2022 Schaan		

Projekt\Tiefbau\CAD-BEARBEITUNG\19_09_019_KA_Eistal_West\Upl\K4.09_Gebälsestation.dwg(19.09.2022)Dinies