Schneckenpumpwerk

Planung

Grundriss

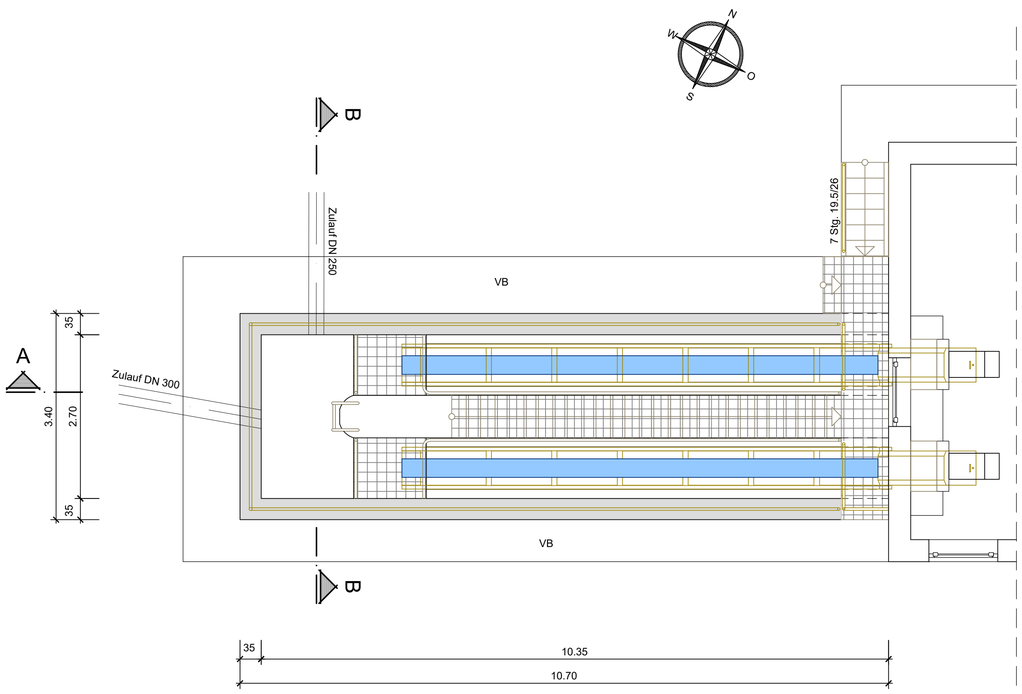

Schnitt B-B

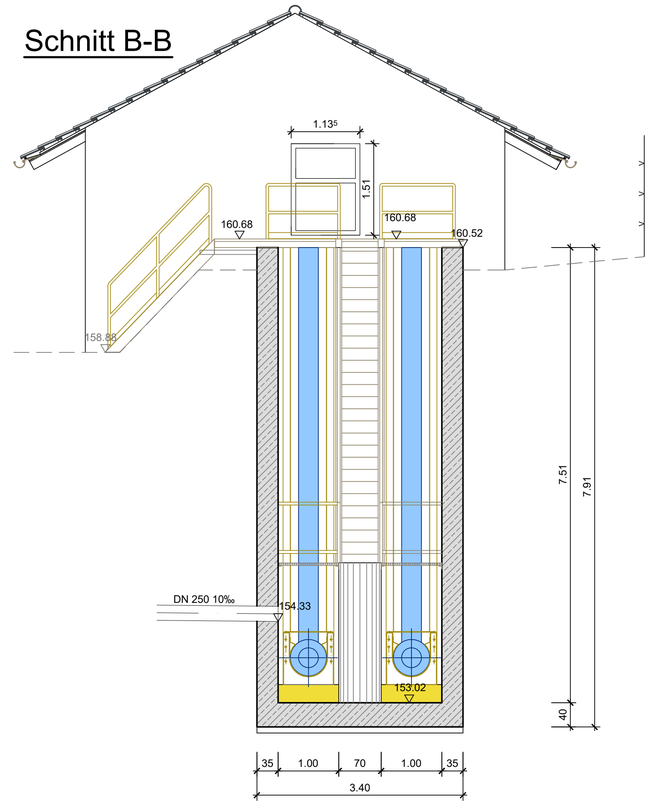

Schnitt A-A

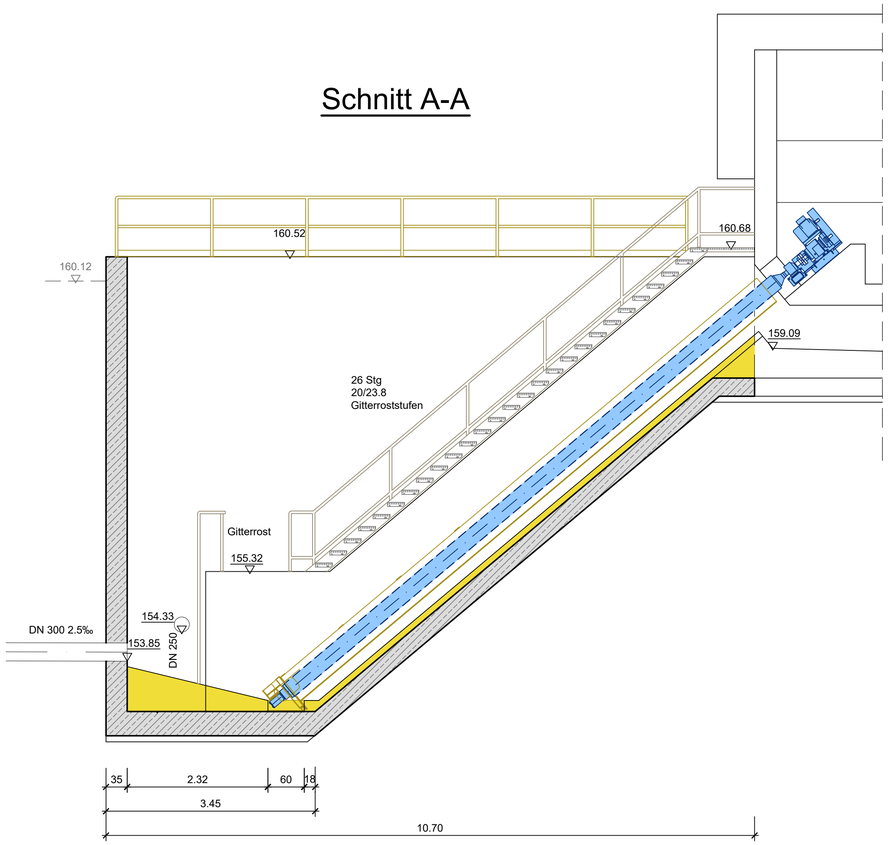

Betontechnische Sanierung
der Betonbauwerke

Maßnahmen an Geländer,
Treppen und Steiggängen zur
Wahrung der Anforderungen
der GUV

Demontage der alten Geländer um
Bauwerk und auf Gitterrostebene

neue Geländer mit Fußleiste

Ausbau der alten Zulaufschnecken
und Abbruch Formbeton von Trog

neue Zulaufschnecken inkl. Stahltröge

Erneuerung der Anlagentechnik/TGA

- neue Schnecken
- Abbruch
- Bestand / Betonsanierung

Grundlage der Bauwerkszeichnung ist
Plan 3 01 - Pumpwerk, Rechen, Sandfang, IDM von ipr !

159.29 = Höhen aus Vermessung
156.71 = gerechnete Höhen

GENEHMIGUNGSPLANUNG

Index	Datum	Änderung	Bearbeitet	Geprüft

Industriestraße 11
67269 Grünstadt
Tel: 06359 8001-0
Fax: 06359 8001-8001
Email: info@vg-l.de
Verbandsgemeinde Leiningerland

Grünstadt, den

Abwasseranlage: Kläranlage Eistal-West

Nr.

Aufsteller

eepi GmbH
Am Kieselhumes 81 66123 Saarbrücken
Tel.: (0681) 989298-321 Fax.: (0681) 989298-930
E-Mail: info@eepi.de

Auftrags-Nr. D0086

	Datum	Name
Bearbeitet:	Mai 2022	Neumayer
Gezeichnet:	Mai 2022	Knauf
Geprüft:	Mai 2022	Schaan

Projekt: Ertüchtigung der Kläranlage Eistal-West

Anlage

Blatt

Planinhalt: Bauwerkszeichnung Schneckenpumpwerk Planung

Maßstab: 1:50

Plan-Nr. **G-4.01.2**

Blattg. 0.841x0.594=0.50m²

Projekt/Ordner/C:\A D - B E A R B E I T U N G\19_09_019_KA_Eistal_Westfalen 4\G-4.01 Schneckenpumpwerk.dwg (Mai 2022) Knauf