

1. Nachtragshaushaltssatzung und Nachtragshaushaltsplan der Verbandsgemeinde Leiningerland für das Jahr 2020



INHALTSVERZEICHNIS

1. Nachtragshaushaltplan der Verbandsgemeinde Leiningerland für das Jahr 2020

- Register 1:
- **Vorbericht**
 - **Nachtragshaushaltssatzung**
- Register 2:
- **Ergebnis- und Finanzhaushalt, Muster 6** (zu § 2 Abs. 1 GemHVO)
- Register 3:
- **Teilhaushalte Muster 9a** (zu § 4 Abs. 4 GemHVO)
 - **Haushaltsquerschnitt**
- Register 4:
- **Produkthaushaltsbuch**
- Register 5:
- **Anlagen**
 - **Investitionsübersicht**
 - **Stellenplan, Muster 12** (zu § 5 Abs. 1 bis 3 GemHVO)
 - **Stellenobergrenzenberechnung**

Vorbericht

Vorbericht zum 1. Nachtragshaushaltsplan 2020 der Verbandsgemeinde Leiningerland

1. Allgemeine Vorbemerkungen und Aufstellungsgrundsätze

Gemäß § 8 GemHVO muss ein **Nachtragshaushaltsplan** im Ergebnishaushalt, im Finanzhaushalt und in den Teilhaushalten alle erheblichen Änderungen der Erträge und Aufwendungen sowie der Ein- und Auszahlungen, die im Zeitpunkt seiner Aufstellung bereits geleistet, angeordnet oder absehbar sind, enthalten. Durch ihn sind die im Zeitpunkt seiner Aufstellung vom Verbandsgemeinderat bereits beschlossenen über- und außerplanmäßigen Aufwendungen und Auszahlungen zusätzlich darzustellen.

Aufgabe des **Vorberichts** ist gemäß § 6 GemHVO einen Überblick über die Entwicklung der Haushaltswirtschaft im Haushaltsjahr unter Einbeziehung insbesondere der beiden Haushaltsvorjahre zu geben. Insbesondere sind darzustellen:

1. die Entwicklung der Jahresergebnisse (Jahresüberschüsse/Jahresfehlbeträge),
2. die Entwicklung der Finanzmittelüberschüsse/Finanzmittelfehlbeträge,
3. die Entwicklung der Investitionen und Investitionsförderungsmaßnahmen sowie die sich hieraus ergebenden Auswirkungen auf die Ergebnis- und Finanzhaushalte der folgenden Haushaltsjahre,
4. die Entwicklung der Investitionskredite sowie die Belastung des Haushalts durch kreditähnliche Rechtsgeschäfte,
5. die Entwicklung der Kredite zur Liquiditätssicherung,
6. die Entwicklung des Eigenkapitals.

Der Haushaltsplan und der Stellenplan für die Haushaltsjahre 2019 und 2020 wurden in der Sitzung des Haupt- und Finanzausschusses am 22. November 2018 vorberaten und im Verbandsgemeinderat am 29. November 2018 verabschiedet. Vorher lag der Entwurf der Haushaltssatzung mit Haushaltsplan und allen Anlagen gemäß § 97 Abs. 1 GemO in der Zeit vom 8. November 2018 bis 22. November 2018 öffentlich aus. Nach Genehmigung der Haushaltssatzung durch die Kreisverwaltung Bad Dürkheim mit Schreiben vom 7. Februar 2019 und ihrer Bekanntgabe im Amtsblatt der Verbandsgemeinde Leiningerland vom 21. Februar 2018 lag der Haushaltsplan in der Zeit vom 25. Februar 2019 bis 6. März 2019 öffentlich aus. Die 1. Nachtragshaushaltssatzung wurde am 5. Dezember 2019 vom Verbandsgemeinderat beschlossen. Nach deren Genehmigung durch die Kreisverwaltung Bad Dürkheim mit Schreiben vom 6.12.2019 und ihrer Bekanntgabe im Amtsblatt vom 12. Dezember 2019 lag der 1. Nachtragshaushaltsplan in der Zeit vom 16. Dezember 2019 bis 2. Januar 2020 öffentlich aus.

1.1 Allgemeine finanzwirtschaftliche Rahmenbedingungen für die Haushaltswirtschaft 2020

1.1.1 Ergebnisse des Arbeitskreises Steuerschätzung

Der Arbeitskreis Steuerschätzung ist in seiner Sitzung im Mai 2020 zu folgenden Ergebnissen gekommen:

Die Auswirkungen der Covid-19-Pandemie auf die Bundesrepublik beschäftigen uns alle nach wie vor. Um das Leben und die Gesundheit unserer Bürgerinnen und Bürger zu schützen, haben der Bund und die Länder, wie viele andere Staaten auch, erhebliche Einschränkungen erlassen müssen. Der Schutz der Gesundheit hatte und hat oberste Priorität – alles leitet sich ab von diesem Ziel. Gleichzeitig hat die Bundesregierung eine ganze Reihe von Maßnahmen ergriffen, um Unternehmen und Beschäftigung in diesen schwierigen Zeiten zu sichern – mit dem Ausbau der Kurzarbeit, mit erheblichen Kreditlinien für Firmen und Betriebe, mit Zuschüssen für Solo-Selbständige und Kleinstunternehmen sowie durch die Stundung von Steuerzahlungen. All diese Maßnahmen waren wichtig und richtig, all diese Maßnahmen wirken sich auf die (Steuer-)Einnahmen des Staates aus.

Die Corona-Pandemie macht sich im Ergebnis der Steuerschätzer auf zweierlei Weise bemerkbar. Zum einen sinken die Steuereinnahmen durch Gewinneinbußen, Umsatzrückgang und Kurzarbeit in diesem Jahr erheblich. Teile des Rückgangs für 2020 sind darauf zurückzuführen, dass der Bund großzügige Regelungen zu Steuerstundungen und Verlustrücktrag eröffnet hat. Diese Maßnahmen werden sich in den Folgejahren aber positiv auswirken, denn die zusätzliche Liquidität vieler Unternehmen sicherte ihren Fortbestand und damit Steuereinnahmen.

Zum anderen wirkt sich die Pandemie ganz konkret auf die Arbeit der Steuerschätzer aus. Noch nie in seiner 65-jährigen Geschichte musste der Arbeitskreis „Steuerschätzungen“ mit so vielen Unwägbarkeiten zurechtkommen. Dem ungewissen Ausgang und der Dauer der Pandemie selbst musste bei den Schätzungen ebenso wie deren weltweiten finanziellen und wirtschaftlichen Auswirkungen auf die deutschen Staatseinnahmen Rechnung getragen werden. Um den kommenden Haushalt 2021 auf solide Füße zu stellen, wird der Arbeitskreis „Steuerschätzungen“ Anfang September eine Interims-Steuerschätzung vornehmen.

Grundlagen der Steuerschätzung

Der Steuerschätzung wurden die gesamtwirtschaftlichen Eckwerte der Frühjahrsprojektion 2020 der Bundesregierung zugrunde gelegt, welche die erwarteten Auswirkungen der Corona-Pandemie auf die gesamtwirtschaftliche Entwicklung abbildet. Die Bundesregierung erwartet hiernach für dieses Jahr einen überaus deutlichen Rückgang des realen Bruttoinlandsprodukts um -6,3 % und im kommenden Jahr 2021 einen Anstieg von +5,2 %. Für das nominale Bruttoinlandsprodukt werden nunmehr Veränderungsraten von -4,7 % für das Jahr 2020, +6,8 % für das Jahr 2021 sowie von je +3,0 % für die Jahre 2022 bis 2024 projiziert.

Eine für die Steuerschätzung relevante gesamtwirtschaftliche Bemessungsgrundlage sind die Bruttolöhne und -gehälter (BLG). Die BLG wurden im Rahmen der aktuellen Frühjahrsprojektion 2020 gegenüber der Herbstprojektion 2019 wie folgt angepasst: Für das Jahr 2020 wird von einem Rückgang der Bruttolöhne und -gehälter von -1,5 % ausgegangen. Dies sind 4,7 Prozentpunkte weniger als in der Herbstprojektion 2019. Für das Jahr 2021 wurde die Projektion um 0,9 Prozentpunkte auf +4,1 % angehoben. Für die Jahre ab 2022 bis 2024 wird dagegen mit unveränderten jährlichen Wachstumsraten der BLG von +2,8 % gerechnet.

Die Unternehmens- und Vermögenseinkommen (UVE) sind die zentralen Fortschreibungsgrößen für die gewinnabhängigen Steuerarten und sind im aktuellen Jahr besonders betroffen. Für das Jahr 2020 wird mit einem kräftigen Rückgang der UVE um -21,1 % gerechnet, dem im Jahr 2021 ein ebenso kräftiges Wachstum von +22,8 %

folgt. Für die Jahre 2022 bis 2024 wird ein jährlicher Zuwachs von +3,8 % angenommen.

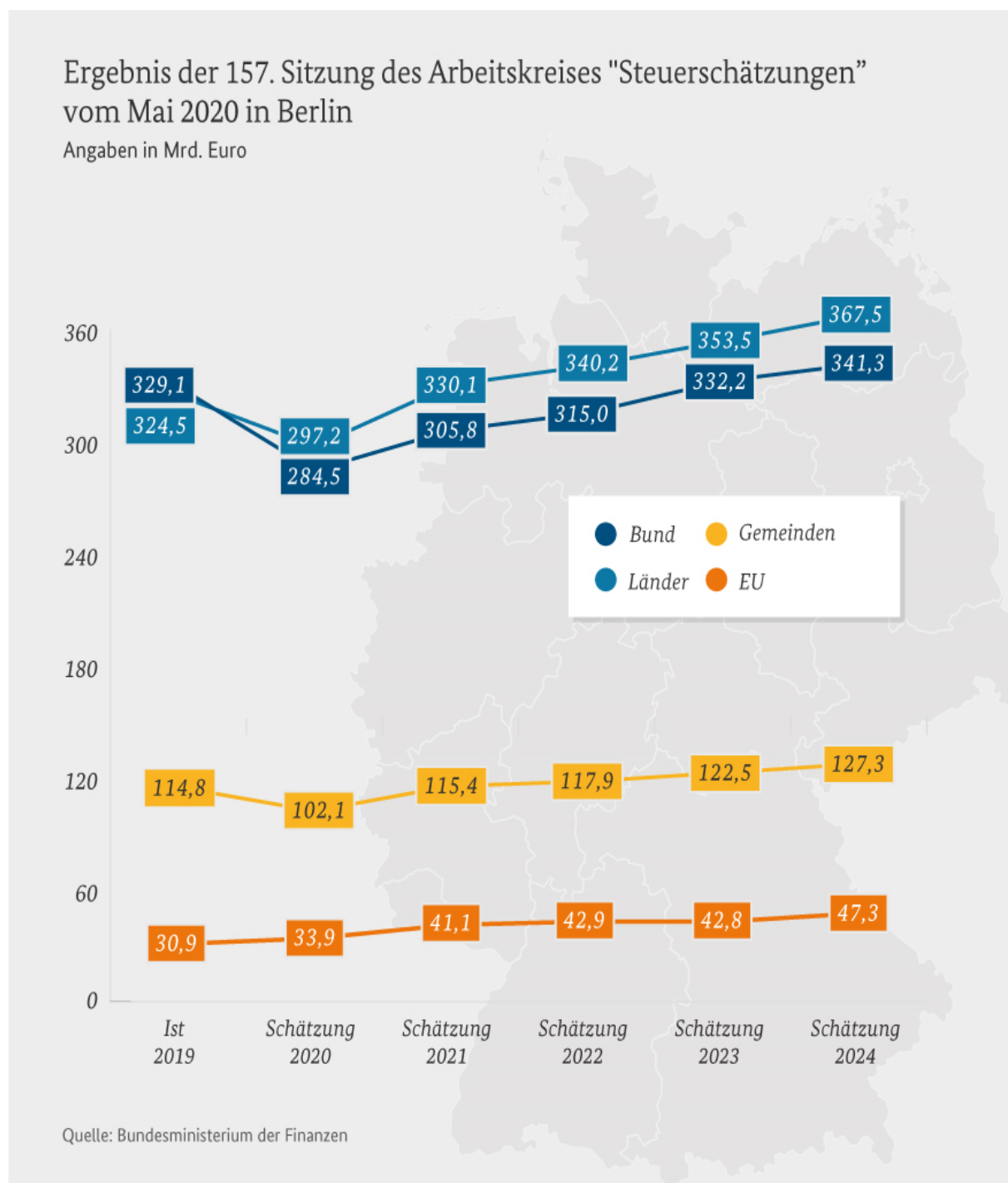

Verglichen mit der Steuerschätzung vom Oktober 2019 werden die Steuereinnahmen insgesamt im Jahr 2020 um 98,6 Mrd. Euro niedriger ausfallen als erwartet. Für den Bund ergeben sich dabei Mindereinnahmen von 44,0 Mrd. Euro und für die Länder von 35,0 Mrd. Euro. Die Einnahmen der Gemeinden sinken um 15,6 Mrd. Euro.

Auch in den Jahren 2021 bis 2024 wird das Steueraufkommen insgesamt betrachtet unter den Schätzergebnissen vom Oktober 2019 liegen. Die Auswirkungen auf die einzelnen staatlichen Ebenen sind dabei unterschiedlich. Der Arbeitskreis „Steuerschätzungen“ hat seine Prognose für das Jahr 2021 um -52,7 Mrd. Euro

(Bund: -32,3 Mrd. Euro), 2022 um -59,1 Mrd. Euro (Bund: -34,4 Mrd. Euro), 2023 um -53,8 Mrd. Euro (Bund: -30,5 Mrd. Euro) und 2024 um -51,7 Mrd. Euro (Bund: -29,9 Mrd. Euro) angepasst.

Unter der Last der Corona-Krise wird Rheinland-Pfalz in diesem Jahr zwei Mrd. Euro weniger an Steuern einnehmen als bislang geplant. Das Finanzministerium teilte mit, dass nach der aktuellen Steuerschätzung Rheinland-Pfalz nur noch mit 13,3 Mrd. Euro rechnen könne.

In den kommunalen Kassen seien im Jahr 2020 Corona-bedingte Steuermindereinnahmen in Höhe von 638 Mio. Euro zu erwarten. Insgesamt könnten die Kommunen in Rheinland-Pfalz im laufenden Jahr mit 4,396 Mrd. Euro Steuereinnahmen rechnen. Für das Jahr 2021 (4,919 Mrd. Euro) werden demnach Mindereinnahmen von 244 Mio. Euro gegenüber der letzten Schätzung prognostiziert. Die originären Steuereinnahmen entsprechen laut Ministerium einem Anteil von rund 40 Prozent der kommunalen Einnahmen, beim Land hingegen seien es rund 80 Prozent der Gesamteinnahmen.

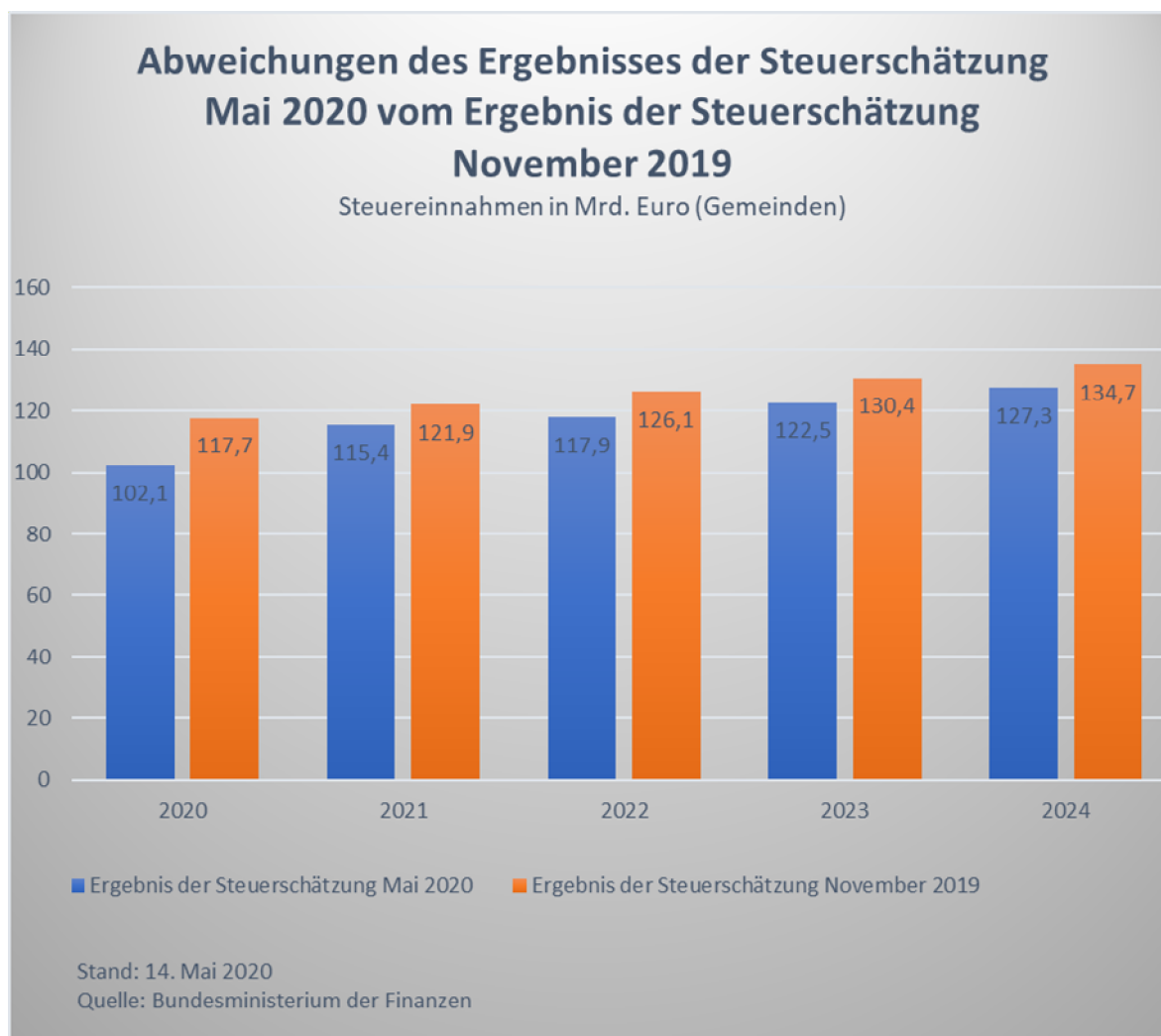

Abweichungen der Ergebnisse der regionalisierten Steuerschätzungen vom Oktober 2019 zum Mai 2020 bezüglich der Steuereinnahmen der Kommunen in Rheinland-Pfalz für das Jahr 2020

Die rheinland-pfälzischen Kommunen müssen im Jahr 2020 mit insgesamt rd. 514 Mio. Euro weniger Steuereinnahmen gegenüber dem Jahr 2019 rechnen, gegenüber der Steuerschätzung vom Oktober 2019 sind es insgesamt 638 Mio. Euro weniger.

Die Einnahmen aus der Gewerbesteuer (brutto) sinken im Jahr 2020 um rund 575 Mio. Euro auf 1,748 Mrd. Euro (2019 waren es 2,323 Mrd. Euro) und erreichen nach den Schätzungsdaten erst im Jahr 2024 mit rund 2,371 Mrd. Euro wieder den Stand des Jahres 2019. Die Einnahmen aus der Gewerbesteuer (netto) sinken im Jahr 2020 um rund 340 Mio. Euro auf 1,593 Mrd. Euro (2019 waren es 1,933 Mrd. Euro), weil im Jahr 2020 die Gewerbesteuerumlageerhöhung entfällt, so dass die Einnahmen aus der Gewerbesteuer (netto) weniger stark sinken. Im Jahr 2021 werden nach der Steuerschätzung Mai 2020 bei den Gewerbesteuerereinnahmen (netto) bereits wieder 1,975 Mrd. Euro erwartet.

Im Jahr 2020 werden mit insgesamt 4,396 Mrd. Euro weniger Einnahmen erwartet als im Jahr 2019 mit 4,910 Mrd. Euro. Bis zum Jahr 2024 sollen die Einnahmen insgesamt auf 5,418 Mrd. Euro steigen.

	Mai 2020	Oktober 2019	Veränderung
	in Millionen Euro		in %
Gewerbesteuer brutto	1.748	2.201	- 20,58
./. Gewerbesteuerumlage insgesamt	155	204	- 24,02
= Gewerbesteuer netto	1.593	1.997	- 20,23
Grundsteuer A	19	19	+/- 0,00
Grundsteuer B	578	588	- 1,70
Übrige Gemeindesteuern	93	101	- 7,92
Zusammen	2.283	2.705	- 15,60
Gemeindeanteil an der Einkommensteuer	1.778	1.967	- 9,60
Gemeindeanteil an der Umsatzsteuer	335	362	- 7,45
Insgesamt	4.396	5.034	- 12,67

Laut dem rheinland-pfälzischen Finanzministerium soll ein **Rettungsschirm die Kommunen in der Krise** unterstützen. Der Schutzschirm setzt sich aus drei Komponenten zusammen: Der bereits erfolgten Soforthilfe in Höhe von ca. 100 Mio. Euro an Kreise und kreisfreie Städte zur Unterstützung bei der Bekämpfung der Pandemie, 400 Mio. Euro aus der sog. Stabilisierungsrechnung sowie einer hälftigen Kompensation der Gewerbesteuermindereinnahmen von Städten und Gemeinden. Hier geht das Land offenbar von einem Betrag in Höhe von 200 Mio. Euro aus. Der Schutzschirm umfasst insgesamt allerdings nicht 700 Mio. Euro. Denn bei den Geldern aus der Stabilisierungsrechnung (400 Mio. Euro) handelt es sich um ohnehin den Kommunen zustehende Mittel, die dort für den Fall konjunkturbedingter Abschwünge bei den Steuereinnahmen geparkt wurden. Die Ankündigung, mit diesen

Mitteln Mindereinnahmen im Kommunalen Finanzausgleich abzufangen, ist daher nichts anderes als die Zusage, sich gesetzeskonform verhalten zu wollen.

Auch der **Bund will mit einem Schutzschild die Kommunen stützen**. Der Schutzschild besteht aus zwei Komponenten: Erstens gewährt der Bund den Gemeinden gemeinsam mit den Ländern jeweils zu gleichen Teilen einen pauschalierten Ausgleich für die 2020 durch die Folgewirkungen der COVID-19-Pandemie zu erwartenden kommunalen Mindereinnahmen bei der Gewerbesteuer (rund 12 Mrd. Euro). Konkret ist vorgesehen, die Hälfte der kommunalen Gewerbesteuerausfälle zu übernehmen. Zweitens, einer Altschuldenhilfe, also einer langfristigen Übernahme von Kassenkrediten hochverschuldeter Städte und Gemeinden, damit diese Kommunen künftig wieder handlungsfähiger sein können (45 Mrd. Euro). Die Kosten für diesen Schutzschild von insgesamt fast 57 Mrd. Euro wird der Bund zur Hälfte übernehmen. Die andere Hälfte entfällt auf die eigentlich jeweils verantwortlichen Länder, in denen die Kommunen liegen. Diese einmalige Hilfe des Bundes für die betroffenen Städte und Gemeinden soll noch in diesem Jahr wirksam werden; die dafür nötige Verfassungsänderung (Art. 109 Abs. 1 GG) sollte deshalb bis Ende dieses Jahres von Bundestag und Bundesrat verabschiedet werden.

1.1.2 Haushaltswirtschaftliche Lage der Kommunen in Rheinland-Pfalz

Der Rechnungshof Rheinland-Pfalz hat in seinem Kommunalbericht 2019 (LT-Drs. 17/9800 vom 28. August 2019) u. a. positiv festgestellt, dass nach dem Haushaltsjahr 2017 auch in 2018 die Gesamtverschuldung (Investitionskredite, Liquiditätskredite und Wertpapiersschulden) der kommunalen Gebietskörperschaften um 216 Mio. Euro auf 12,1 Mrd. Euro (-1,6 %) zurückgeführt werden konnte. Trotz der positiven Entwicklung ist die Haushalts- und Finanzsituation von einigen Gemeinden und Gemeindeverbänden nach wie vor angespannt. Die Gründe für die angespannte Haushalts- und Finanzsituation sind vielfältig. Im Interesse der kommunalen Selbstverwaltung muss es daher oberstes Ziel sein, den Haushaltsausgleich zu erreichen sowie den bisherigen Abbau der Kredite zur Liquiditätssicherung zu verstetigen. Sofern sich die konjunkturelle Entwicklung und das niedrige Zinsniveau in etwa im bisherigen Umfang fortsetzen und zudem die Konsolidierungsbemühungen konsequent umgesetzt werden, bestehen gute Chancen zur Verbesserung der Haushaltssituation.

Die **Haushaltskonsolidierung** ist für die kommunalen Haushalte zu einer der zentralen Herausforderungen sowohl der vergangenen als auch der kommenden Jahre geworden. Insbesondere Gemeinden und Gemeindeverbände mit unausgeglichenen Ergebnis- und Finanzhaushalten sind permanent und auch über die im Rahmen des „Kommunalen Entschuldungsfonds Rheinland-Pfalz“ (KEF-RP) vereinbarten Maßnahmen hinaus gefordert, langfristig wirksame Konsolidierungsmaßnahmen zu verwirklichen; dies gilt auch im Bereich der Wahrnehmung von Pflichtaufgaben der Selbstverwaltung. Im Rahmen eines strikten Haushaltskonsolidierungskurses sind alle gestaltbaren Möglichkeiten vorrangig zur Ausgabenreduzierung sowie zur Ausschöpfung der eigenen Einnahmequellen zu nutzen, um Einnahmen und Ausgaben in Einklang zu bringen. Die Kommunalberichte des Rechnungshofs Rheinland-Pfalz zeigen regelmäßig Möglichkeiten auf, die zu einer Verbesserung der kommunalen Haushalts- und Finanzsituation führen können. Zuletzt hat der Rechnungshof im Kommunalbericht 2019: "Kommunen, die den gesetzlich gebotenen Haushaltsausgleich verfehlen, müssen zur Beseitigung dieses Zustands alles tun, um die Deckungslücke soweit als möglich zu schließen. Gleichwohl lagen die Hebesätze der

Grundsteuer B immer noch weit unterhalb dessen, was die Rechtsprechung als zulässig erachtet hat. Insoweit sind Hinweise der Kommunen und ihrer Verbände verfehlt, wonach bei einer größenklassenbezogenen Betrachtung der Hebesätze der Abstand der rheinland-pfälzischen Kommunen zum Flächenländerdurchschnitt deutlich geringer ausfällt. Maßgeblich ist allein, dass bei den Realsteuerhebesätzen noch beträchtliche Spielräume bestehen, um das gesetzliche Gebot des Haushaltsausgleichs zu erfüllen." Die Landesregierung hält es für unabdingbar, den Empfehlungen des Rechnungshofs zur Ausschöpfung der Einnahmequellen und vor allem zur Reduzierung des vielerorts unverändert hohen Ausgabenniveaus zu folgen. Da einnahmebezogene Maßnahmen in vielen Fällen noch nicht zum gewünschten Ziel des Haushaltsausgleichs führen werden, müssen selbstverständlich auch auf der Ausgabenseite Konsolidierungspotenziale genutzt werden. Risiken bestehen hier unter anderem aufgrund des derzeit sehr niedrigen Zinsniveaus, welches bei einem Anstieg zu weiteren Haushaltsbelastungen führen kann. Dieses Risiko kann vor allem durch eine Verminderung des Schuldenstandes, insbesondere der Verbindlichkeiten aus Krediten zur Liquiditätssicherung, begrenzt werden.

Im Hinblick auf einen Beschluss des Landtages vom 23. August 2018 hat das Ministerium des Innern und für Sport am 25. Oktober 2019 folgende Hinweise an die Aufsicht- und Dienstleistungsdirektion gerichtet:

Genehmigung von Investitionskrediten:

Jede kommunale Gebietskörperschaft entscheidet selbst über die Finanzierung ihrer Investitionsauszahlungen, soweit diese durch andere Einzahlungen (z. B. Zuwendungen) nicht gedeckt sind. Bei einer Finanzierung mit Investitionskrediten kommt für eine Kommune die Maßgabe zum Tragen, dass die Kommunalaufsichtsbehörde Kredite für Investitionsprojekte, die mit der dauernden Leistungsfähigkeit der Kommune nicht im Einklang stehen, nur genehmigen soll, wenn nachvollziehbare Gründe für die Zulassung von Ausnahmen vorliegen.

Die kommunalen Gebietskörperschaften sind bei einer Finanzierung über Investitionskredite in erster Linie gefordert, den entsprechenden Schuldendienst tatsächlich zu decken. Die Suche nach Ausnahmemöglichkeiten für eine Genehmigung von Investitionskrediten soll keine Priorität haben.

Beschränkung der Investitionszuwendung auf das Notwendige:

Die Aufforderung des Landtages, in Zuwendungsverfahren Investitionen insbesondere bei kommunalen Gebietskörperschaften, bei denen eine Überschuldung droht und eine stetige Aufgabenerfüllung nicht sichergestellt ist, auf das Notwendige zu beschränken, ist an die Bewilligungsbehörden gerichtet. Die Bewilligungsbehörden haben u. a. Nr. 1.1 der VV zu § 44 Landeshaushaltsordnung/Teil II zu beachten. Danach dürfen Zuwendungen nur gewährt werden, wenn der Zweck der Zuwendung trotz Heranziehung aller eigenen Finanzierungsmittel des Zuwendungsempfängers und finanzieller Hilfen Dritter bei gleichzeitiger Berücksichtigung der sonstigen Aufgaben des Zuwendungsempfängers ohne die Zuwendung nicht erreicht werden kann; zu den Finanzierungsmitteln gehört auch die Aufnahme von Krediten in zumutbarer Höhe. Zudem muss die Aufbringung der erforderlichen Eigenleistungen gesichert sein. Die Folgekosten dürfen die Grenzen der dauernden Leistungsfähigkeit unter Berücksichtigung der Pflichtaufgaben nicht übersteigen. Vor diesem Hintergrund ist jede Landeszuwendung aus Sicht der Bewilligungsbehörde notwendig, weil ohne sie der Zweck der Zuwendung nicht erreicht wird. Eine Beurteilung, ob die Investitionsmaßnahme aus kommunaler Sicht notwendig ist, steht der Bewilligungsbehörde nicht zu.

Dies gilt auch in kommunalen Gebietskörperschaften, bei denen eine Überschuldung droht. Deshalb dürfen gemäß § 18 Abs. 2 Nr. 3, 3. Alternative Landesfinanzausgleichsgesetz Zuweisungen für Investitionen nur gewährt werden, sofern u. a. die kommunale Gebietskörperschaft in der Lage ist, den Eigenanteil an den Investitionskosten sowie die Folgekosten der Investition ohne Gefahr für ihre dauernde Leistungsfähigkeit aufzubringen. Von diesen Voraussetzungen kann ausnahmsweise u. a. abgesehen werden, wenn die öffentliche Sicherheit die Investition dringend erfordert oder wenn das für die Finanzzuweisung jeweils zuständige Ministerium im Einvernehmen mit dem fachlich zuständigen Ministerium und dem für den Landeshaushalt zuständigen Ministerium aus dringenden Gründen des Gemeinwohls die Investition für notwendig erklärt hat.

Die antragstellenden kommunalen Gebietskörperschaften werden auf ihre Verantwortung für die Gewährleistung einer auskömmlichen Finanzierung sowohl des Schuldendienstes als auch der Folgekosten aus eigener Kraft hingewiesen.

1.1.3 Entwicklung der Verschuldung des Landes und der Kommunen

Die Schulden des Landes Rheinland-Pfalz und seiner Kommunen betragen Ende 2018 zusammen 43,8 Mrd. Euro. Nach Berechnungen des Statistischen Landesamtes in Bad Ems sanken die Schulden des öffentlichen Gesamthaushalts im Vorjahresvergleich um 1,3 Mrd. Euro bzw. 2,8 %. Die rechnerische Pro-Kopf-Verschuldung fiel auf rund 10.740 Euro (minus 330 Euro).

Beim Schuldenrückgang ist ein deutlicher Unterschied zwischen dem Land und den Kommunen erkennbar: Die Schulden des Landes sanken im Vorjahresvergleich spürbar um 3,6 % auf 30,6 Mrd. Euro bzw. auf 7.500 Euro je Einwohnerin bzw. Einwohner. Die Kommunen konnten ihre Verschuldung um 1,0 % auf 13,2 Mrd. Euro verringern. Bezogen auf die Einwohnerinnen und Einwohner waren das 3.200 Euro.

Regionale Betrachtung

Die kreisfreien Städte verringerten ihre Verschuldung insgesamt um 0,3 %. Der neue Schuldenstand betrug Ende 2018 rund 6,1 Mrd. Euro. Auf jede Bewohnerin bzw. Bewohner der Städte entfielen rechnerisch 5.700 Euro.

Die Landkreisbereiche (Kreis inklusive der zugehörigen Verbands- und Ortsgemeinden) verzeichneten einen Schuldenrückgang von 1,6 %. Die Schulden fielen auf 6,8 Mrd. Euro bzw. 2.300 Euro je Einwohnerin bzw. Einwohner.

Im Vergleich der kreisfreien Städte und der Landkreisbereiche zeigen sich große Unterschiede. Bei den kreisfreien Städten wurde für Landau in der Pfalz (1.480 Euro) die niedrigste, für Pirmasens (9.760 Euro) die höchste Pro-Kopf-Verschuldung erfasst. Bei den Landkreisbereichen verbuchte der Westerwaldkreis die geringsten Schulden (700 Euro). Die höchsten Schulden pro Kopf hatte der Landkreisbereich Kusel. Rechnerisch entfiel hier auf jede Einwohnerin bzw. jeden Einwohner eine Schuldenlast von 6.970 Euro, zehnmal so viel wie im Westerwaldkreis.

Bei isolierter Betrachtung der Landkreishaushalte (Kreise ohne zugehörige Verbands- und Ortsgemeinden) ergab sich 2018 eine Schuldenbelastung von insgesamt 2,4 Mrd. Euro (minus 4,1 %). Je Bewohnerin bzw. Bewohner waren das rund 800 Euro. Die niedrigsten Werte errechneten sich für Mainz-Bingen: Der Kreishaushalt von Mainz-Bingen war schuldenfrei, im Landkreis Kusel lagen die Schulden des Kreishaushalts bei rund 2.670 Euro je Einwohnerin bzw. Einwohner.

Art der Schulden

Prinzipiell können sich das Land sowie die kommunalen Gebietskörperschaften durch Investitionskredite, Liquiditätskredite und Wertpapierkredite verschulden. Liquiditätskredite sind zwar nur zur Überbrückung von vorübergehenden Kassenanspannungen gedacht. Trotzdem machen diese bei den Kommunen inzwischen einen hohen Anteil an der Gesamtverschuldung aus. Die kreisfreien Städte hatten im Jahr 2018 rund 48 % ihrer Gesamtverschuldung in Form von kurzfristigen Liquiditätskrediten aufgenommen (2017: 50 %); beim Landkreisbereich betrug der Anteil 35 % (2017: 36 %).

Das Land nutzt traditionell kaum Liquiditätskredite. Letztere machten zum Jahresende 2018 lediglich rund zwei Prozent der Gesamtverschuldung der Landesebene aus (2017: ein Prozent). Als Verschuldungsinstrument verwendet das Land überwiegend Wertpaperschulden.

Längerfristiger Vergleich

Seit dem Jahr 2000 ist die Pro-Kopf-Verschuldung des Landeshaushalts um 57 % gestiegen, exakt um den Wert, um den auch das Bruttoinlandsprodukt je Einwohnerin bzw. Einwohner wuchs. Die Pro-Kopf-Verschuldung in den Kommunen stieg hingegen um 123 %, für das Land und die Kommunen zusammen ergab ein Schuldenzuwachs von 72 %.

Das Land reduzierte seine Schulden 2018 um 3,6 %; das war der zweithöchste Schuldentrückgang seit 56 Jahren (zuvor Rekordrückgang 2017: minus 4,5 %). Während die Konsolidierungsphase beim Land in den 1960iger-Jahren bereits nach zwei Jahren in eine neue Phase mit hohen Schuldenzuwächsen mündete, sind seit sechs Jahren in Folge stagnierende bzw. sinkende Schulden zu verzeichnen. Die Kommunen senkten ihre Schulden 2018 um 1,0 %. Dieser auf den ersten Blick schwache Rückgang ist der stärkste seit Gründung des Landes (2017: minus 0,8 %).

Vergleich der Bundesländer

Trotz der Rückgänge weist Rheinland-Pfalz im Vergleich der Bundesländer auch 2018 eine überdurchschnittliche Verschuldung auf: Die Landesebene liegt 20 %, die Kommunalebene sogar 71 % über dem Durchschnitt der westdeutschen Flächenländer. Für das Land Rheinland-Pfalz und seine Kommunen ergibt sich zusammengenommen eine Verschuldung, die rund 32 % über dem Durchschnitt der westdeutschen Flächenländer liegt.

Entwicklung der Kassenkredite der kommunalen Kernhaushalte

Die Bertelsmann Stiftung hat Mitte des letzten Jahres festgestellt, dass es noch keine Trendwende bei den Kassenkrediten gibt. Die Kassenkredite gelten als zentraler Krisenindikator. Sie gehen im Regelfall einher mit hohen Sozialausgaben und Steuersätzen, niedrigen Investitionen und allgemein geringen lokalen Handlungsspielräumen. Bundesweit erreichten diese Kredite 2015 ihren Höchststand mit 50 Mrd. Euro. Nach über 20 Jahren des kontinuierlichen Anstiegs war 2016 eine Trendwende zu verzeichnen und die Kassenkredite sanken auf aktuell 36 Mrd. Euro. Die Kassenkredite in Rheinland-Pfalz bewegen sich seit vielen Jahren fast flächendeckend auf bedenklich hohem Niveau. Lediglich die Kreise Rhein-Pfalz, Rhein-Hunsrück und der Westerwaldkreis wiesen 2017 keine Kassenkredite auf. Die landesweite Summe belief sich 2018 auf 5,3 Mrd. Euro; ein Rückgang um gut zehn Prozent seit 2016. Bei der Belastung mit Kassenkrediten pro Einwohner liegen die Kommunen in Rheinland-Pfalz mit Nordrhein-Westfalen an zweiter Stelle hinter dem Saarland. Demgegenüber sind die Kommunen in Bayern, Baden-Württemberg, Thüringen und Sachsen seit Jahren nahezu frei von Kassenkrediten. Bundesweit konzentrieren sich die Kassenk-

redite immer mehr in einzelnen Regionen. So befanden sich 2017 unter den 20 Kommunen mit der höchsten Pro-Kopf-Belastung gleich zehn Kommunen in Rheinland-Pfalz. An der bundesweiten Spitze steht seit Jahren die Stadt Pirmasens. „Der Abbau dieser Kassenkredite ist durch die rheinland-pfälzischen Kommunen allein nicht möglich“, sagt Dr. René Geißler von der Bertelsmann-Stiftung, „Land und Kommunen müssen gemeinsam alle Möglichkeiten und das günstige Zeitfenster nutzen: Finanzausgleich, Hebesätze und Sozialausgaben sind drei wichtige Ansatzpunkte.“

Übersicht Finanzmittelbestände, Investitionskredite und "freie Finanzspitzen" der Ortsgemeinden

Körperschaft	Einwohner	Kassenbestand ³⁾ zum		Investitionskredite zum		Pro-Kopf-Verschuldung	Freie Finanzspitze ²⁾
	30.06.2019	31.12.2018	31.12.2019	31.12.2018	31.12.2019	zum 31.12.2019	zum 31.12.2019
Atleiningen	1.694	3.150.946 €	3.583.078 €	1.055.213 €	1.034.331 €	2.726 €	64.790 €
Battenberg	404	260.159 €	370.529 €	0 €	0 €	0 €	11.830 €
Bissersheim	456	40.451 €	26.924 €	9.129 €	8.896 €	79 €	96.040 €
Bockenheim	2.196	352.799 €	331.009 €	816.461 €	762.675 €	347 €	364.795 €
Carlsberg	3.485	3.275.871 €	3.184.518 €	1.378.956 €	1.282.983 €	1.282 €	26.310 €
Dirmstein	3.047	1.306.778 €	1.384.510 €	2.130.421 €	2.046.449 €	1.126 €	239.510 €
Ebertsheim	1.250	1.232.573 €	1.514.068 €	913.630 €	864.870 €	1.903 €	321.740 €
Gerolsheim	1.769	1.233.157 €	1.290.774 €	181.568 €	174.568 €	99 €	229.229 €
Großkarlbach	1.183	196.528 €	229.623 €	459.069 €	510.517 €	626 €	100.810 €
Hettenleidelheim	3.125	7.741.989 €	7.830.383 €	2.970.538 €	3.019.851 €	3.472 €	33.425 €
Kindenheim	1.012	619.714 €	722.479 €	0 €	0 €	0 €	55.020 €
Kirchheim	1.912	184.119 €	159.223 €	648.067 €	1.040.525 €	627 €	621.390 €
Kleinkarlbach	857	965.041 €	1.203.339 €	0 €	0 €	0 €	151.265 €
Laumersheim	907	765.709 €	1.310.803 €	37.519 €	18.682 €	1.466 €	255.195 €
Mertesheim	416	372.846 €	295.779 €	122.383 €	109.863 €	975 €	41.235 €
Neuleiningen	780	468.041 €	428.392 €	678.335 €	641.198 €	1.371 €	6.815 €
Obersülzen	718	1.292.592 €	1.236.005 €	0 €	0 €	0 €	69.220 €
Obrigheim	2.800	2.814.191 €	1.210.626 €	4.404.629 €	4.258.899 €	1.953 €	56.830 €
Quirnheim	781	181.052 €	580.406 €	60.000 €	133.300 €	914 €	165.010 €
Tiefenthal	855	735.432 €	714.014 €	404.574 €	509.936 €	1.432 €	12.970 €
Wattenheim	1.642	1.619.606 €	1.637.404 €	690.483 €	639.536 €	1.387 €	13.040 €

2) Gemäß Haushalts-/Nachtragshaushaltsplan des Vorjahres

3) Forderungen und Verbindlichkeiten gegenüber der Verbandsgemeinde im Rahmen der Einheitskasse

2. Allgemeine Aufstellung und Systematik des Haushaltes der Verbandsgemeinde Leiningerland

Gliederung der Haushaltsplanung in Teilhaushalte und Leistungen

Zur Verbesserung der Transparenz wurden ab 2018 alle Grundschulen, betreuende Grundschulen, Ganztagschulen, Schulsporthallen sowie die einzelnen örtlichen Wehreinheiten und die zentralen Einrichtungen der Wehren (Atemschutzwerkstätten Hettenleidelheim und Obrigheim, Feuerwehreinsatzzentrale FEZ Leiningerland, First Responder Carlsberg, Schlauchwerkstätten Hettenleidelheim) einzeln als Leistung dargestellt.

Seit dem Jahr 2019 erfolgt auch eine dezidierte Aufteilung der Personalkosten auf die einzelnen Leistungen.

Der Haushalt der Verbandsgemeinde Leiningerland ist gegliedert in sieben Teilhaushalte und 146 Leistungen.

Gliederung der Teilhaushalte

Teilhaushalt Nr.	Beschreibung des Teilhaushaltes	Produkte des Teilhaushaltes
1	Zentrale Verwaltung	111001-121201 (ohne 114101 -114201), 424001 und 424002
2	Sicherheit, Ordnung und Brandschutz	122101-126157, 553001
3	Schulen, Jugend, Kultur und Sport	201001-281301
4	Soziale Angelegenheiten	311001-421001
5	Gestaltung und Umwelt, Liegenschaften	114101-114201, 511201-623010, ohne 551202
6	Land- und Forstwirtschaft, Weinbau und Tourismus	551202 und 575001
7	Zentrale Finanzdienstleistungen	533102-538103, 611001-626001

Gemäß Beschluss des Verbandsgemeinderates werden die Geschäftsbereiche und dementsprechend auch die Teilhaushalte den vier Beigeordneten wie folgt zugeteilt:

Geschäftsbereich I – 1. Beigeordneter Berndt Findt

Fachbereich 3 „Bürgerdienste“: Service-Zentrum, Bürgerbüro Standorte Grünstadt und Hettenleidelheim, Öffentliche Sicherheit und Ordnung, Straßenverkehrsbehörde, Kinder, Jugend, Senioren, Friedhofsverwaltung

Geschäftsbereich II – 2. Beigeordneter Johannes-Peter Schwalb

Fachbereich 1 „Organisation und Finanzen“: Strukturentwicklung, Wirtschaftsförderung, Marketing, Tourismus (Grundsatzentscheidungen sind dem Bürgermeister vorbehalten)

Fachbereich 2 „Natürliche Lebensgrundlagen und Bauen“: Zentrales Gebäude- und Grundstücksmanagement, Klimaschutz (Grundsatzentscheidungen sind dem Bürgermeister vorbehalten)

Fachbereich 4: „Kommunale Betriebe“: Betriebsführung für Dritte, Weitere Betriebszweige

Geschäftsbereich III – 3. Beigeordneter Karl Meister

Fachbereich 1 „Organisation und Finanzen“: Landwirtschaft, Weinbau, Kultur, Städtepartnerschaft

Fachbereich 2 „Natürliche Lebensgrundlagen und Bauen“: Umwelt- und Naturschutz, Forsten, Jagd, Fischerei

Geschäftsbereich IV – 4. Beigeordneter Roland Werner

Fachbereich 3 „Bürgerdienste“: Schulen, Weiterbildung, Musikschule, Volkshochschule, Freizeit, Sport

3. Änderungen von Ansätzen im Haushaltsplan für das Haushaltsjahr 2020

Der Verbandsgemeinderat hat in seiner Sitzung am 29. November 2018 die Haushaltssatzung und den Haushaltsplan für die beiden Haushaltsjahre 2019 und 2020 beschlossen.

Für das Haushaltsjahr 2020 wurden dabei folgende Eckwerte festgesetzt:

a) im Ergebnishaushalt

Gesamtbetrag der Erträge	18.815.860 €
Gesamtbetrag der Aufwendungen	17.799.470 €
Jahresüberschuss	1.016.390 €

b) im Finanzhaushalt

Saldo der ordentlichen und außerordentlichen Ein- und Auszahlungen	2.766.440 €
Saldo der Ein- und Auszahlungen aus Investitionstätigkeit	-3.160.000 €
Saldo der Ein- und Auszahlungen aus Finanzierungstätigkeit	393.560 €

Der Gesamtbetrag der vorgesehenen Kredite betrug 1.135.360 €

Zwischenzeitlich haben sich verschiedene Änderungen ergeben, die eine teilweise Überarbeitung der Haushaltsplanung für das Haushaltsjahr 2020 erforderlich machen.

A) Nennenswerte Änderungen bei den laufenden Erträgen des Ergebnishaushaltes (Sortierung aufsteigend nach Konto)

Leistung	Anpassung um
611301 Zum Ausgleich von Finanzkraftunterschieden erhält die Verbandsgemeinde Schlüsselzuweisung B2. Die Erhöhung ist einerseits damit begründet, dass der, der Berechnung zugrunde liegende Grundbetrag auf 1.409 € (2019: 1.375 €) angehoben wurde und andererseits die Schlüsselzuweisung B2 jetzt 60 % (davor 50 %) des Unterschiedsbetrages zwischen der Bedarfsmesszahl und der Finanzkraftmesszahl ausmacht, wenn die Bedarfsmesszahl größer als die Finanzkraftmesszahl ist.	+ 829.250 €
611301 Die Investitionsschlüsselzuweisung erhöht sich durch Anhebung des Grundbetrages auf 1.425 € (2019: 1.391 €).	+ 18.200 €
611320 Die Verbandsgemeinde erhält eine Pauschale zur Aufgabenbewältigung im Zusammenhang von fluchtbedingten Integrationskosten.	+ 30.000 €
211102, 211147 Für die KI 3.0/2 Maßnahmen in den Grundschulen Carlsberg und Wattenheim fließen nach Beendigung der Maßnahme bewilligte Zuwendungen in Höhe von je 120.600 € pro Grundschule.	+ 240.120 €
611401 Die Verbandsgemeindeumlage vermindert sich zugunsten der Schulumlage von 31,46 % auf 29,11 %. Die Höhe von Verbands- und Schulumlage vermindert sich hierdurch von 38,50 % auf 37,10 %.	- 758.370 €
611401 Die Schulumlage erhöht sich um 112.470 € durch den erhöhten Finanzierungsbedarf im Bereich des Schulwesens (ursprünglich 7,04 % der Steuerkraftmesszahl der Ortsgemeinden, jetzt 7,99 %).	+ 247.070 €
126127 Grundstück und Gebäude des ehemaligen Feuerwehrgerätehauses Hettenleidelheim wurden gemäß Beschluss des Verbandsgemeinderates vom 5.3.2020 veräußert.	+ 200.000 €

612101	Durch die anhaltende Niedrigzinsphase können keine Erträge durch die Verzinsung der negativen Kassenbestände der Ortsgemeinden erzielt werden. Die der Verbandsgemeinde berechneten Negativzinsen auf Bankguthaben werden auf die Ortsgemeinden mit positivem Kassenbestand umgelegt.	-	76.000 €
--------	---	---	----------

B) Nennenswerte Änderungen bei den laufenden Aufwendungen des Ergebnishaushaltes (Sortierung aufsteigend nach Konto)

Im Bereich der Personalaufwendungen sind alle Stellen in der Verwaltung neu zu bewerten. Die Bewertung der Stellen erfolgte durch die Kommunalberatung Rheinland-Pfalz.

Bereich Beschäftigte:

Gegenüber den bisherigen Planzahlen steigt die Anzahl der Stellen in der VG Leiningerland um 3,96; hierdurch entsteht ein höherer Personalkostenaufwand.

Weitere Mehrkosten gegenüber dem Hauptplan ergeben sich aufgrund durchgeführter Höhergruppierungen; zum Teil sind hierin noch Kosten aus dem Jahr 2019 enthalten. In den Folgejahren reduziert sich der Anteil der Kosten aus 2019 daher entsprechend.

Insgesamt ergibt sich im 1. Nachtrag 2020 ein Personalkostenmehraufwand von 252.778 €.

Bereich Beamte:

Im Bereich der Beamten ergibt sich zwar insbesondere durch Anpassungen bei der Versorgungsumlage für aktive Beamte und Versorgungsempfänger eine Erhöhung der Kosten. Aufgrund des Minus durch Ruhestandsversetzungen von Beamten, erhöht sich der Personalaufwand im 1. Nachtrag 2020 aber insgesamt nur um rund 12.650 €.

Rückstellungen für Pensionen und Beihilfen der Beamten:

Da ab dem Jahr 2019 die versicherungsmathematische Ermittlung der Rückstellungswerte unter Verwendung der sog. Heubeck-Richttafeln 2018 G erfolgt, die bei Aufstellung des Doppelhaushaltes 2019/2020 noch nicht bekannt war, weichen die Werte im Jahr 2020 der Prognoseberechnungen ab. Den Berechnungen vor 2019 wurden die Heubeck-Richttafeln 2005 G zugrunde gelegt.

Im Bereich der aktiven Beamten ergibt sich in der Regel eine Auflösung der Rückstellungen, da durch die längere Lebenserwartung mehr Zeit zum Ansparen bleibt. Im Bereich der Versorgungsempfänger kommt es in der Regel zu einer Erhöhung der Rückstellung, da mit einer längeren Dauer der Versorgungsleistungen zu rechnen ist. Insgesamt müssen im Jahr 2020 762.460 Euro den Rückstellungen zugeführt werden. Geplant waren ursprünglich 451.850 Euro (somit ein Mehr von 310.610 Euro).

Leistung	Anpassung um
<p>Insgesamt werden für die Unterhaltung von Grundstücken, Gebäuden und Außenanlagen 625.000 € mehr veranschlagt. Davon entfallen auf die KI 3.0/2-Maßnahmen in den Grundschulen Carlsberg und Wattenheim 266.800 €. Die KI 3.0/2-Maßnahme in der Grundschule Hettenleidelheim wird im nächsten Jahr umgesetzt. In weiteren Schulen und Schulturnhallen werden außerdem 130.100 € für verschiedene Maßnahmen investiert. 103.000 € müssen für das Verwaltungsgebäude in Grünstadt und 48.000 € für das Verwaltungsgebäude in Hettenleidelheim zusätzlich aufgebracht werden. Die Mittel für das Beweidungs- und Durchforstungsprojekt unterhalb der Altleininger Burg werden teilweise neu veranschlagt (+63.500 € zum Ansatz), da die Maßnahme 2019 nicht vollständig umgesetzt werden konnte. Mehraufwendungen in Höhe von 8.800 € entstehen an den Gebäuden der Feuerwehren und 4.800 € in der Tourist-Info in Bockenheim.</p>	+ 625.000 €
615501 Die Kreisumlage erhöht sich aufgrund der erhöhten Ausschüttung der Schlüsselzuweisung B2.	+ 361.560 €
612201 Durch die anhaltende Niedrigzinsphase muss die Verbandsgemeinde für die positiven Kassenbestände der Werke und der Ortsgemeinden keine Zinsen aufwenden. Allerdings werden seit Ende des Jahres von den Banken Negativzinsen für die Bankguthaben verlangt. Dafür wurden bei Konto 575112 25.000 € veranschlagt. Die Aufwendungen werden anteilig an die Ortsgemeinden und die Eigenbetriebe umgelegt, sofern sie über einen positiven Kassenbestand verfügen.	- 92.950 €
122101 Haushaltsmittel zur Bewältigung der Corona-Pandemie wurden in Höhe von 60.000 € eingestellt. Über diese Buchungsstelle werden auch größere Corona-bedingte Anschaffungen der Schulen getätigt.	+ 60.000 €

C) Einzahlungen für laufende Investitionen

Leistung			Anpassung um
114501	Die Verbandsgemeinde erhält eine Bundeszuwendung für die Anschaffung eines E-Autos und die Installation einer Wallbox.	+	9.500 €
126001	Die Anschaffung eines Fahrzeuges zur Bekämpfung von Waldbränden sowie eines Kommandowagens wird pauschal durch den Landkreis Bad Dürkheim bezuschusst.	+	32.000 €
126127	Grundstück und Gebäude des ehemaligen Feuerwehrgerätehauses in Hettenleidelheim wurden gemäß Ratsbeschluss vom 5. März 2020 veräußert. Der Gewinn in Höhe von 200.000 € ist im Ergebnishaushalt unter Konto 461300 veranschlagt.	+	126.700 €
201001	Die Bundes- und Landesförderung für den Breitbandausbau (Kreiscluster) wird direkt über die Kreisverwaltung abgewickelt.	-	45.000 €
551202	Für die Pflanzung von 107 Mandelbäumen entlang des Mandelpfads erhält die Verbandsgemeinde eine 55 % Förderung durch LEADER (Neuveranschlagung aus 2019).	+	10.460 €
551202	Für den Radweg Leiningerland kann mit einer 65 %igen Landesförderung gerechnet werden. Als Planungskosten wurden 2020 100.000 € veranschlagt.	-	455.000 €
551202	Die Kostenbeteiligung der Stadt Grünstadt an den Planungskosten des Radweges wird anteilig zu ihrer Kostenbeteiligung veranschlagt.	-	155.000 €
552001	Die Renaturierungsmaßnahme Eckbach zwischen Laumersheim und Dirmstein wird durch die Aktion Blau Plus mit 90 % bezuschusst. Für Baukosten und Grunderwerb können insgesamt 225.000 € abgerufen werden. Der ursprünglich veranschlagte Teilabruf betrug 270.000 €.	-	45.000 €
552001	Die Renaturierungsmaßnahme des Eckbachs bei Ebertsheim wird durch die Aktion Blau Plus mit 90 % bezuschusst, das sind insgesamt 1.195.000 €. Nach Ausfertigung des Schlussverwendungsnachweises kann dieses Jahr die Restförderung in Höhe von 418.000 € abgerufen werden.	+	228.000 €

552001	Für die Renaturierung des Eckbachs in Altleiningen bei St. Rafael wird in diesem Jahr der Schlussverwendungsnachweis für die Förderung durch Aktion Blau Plus gestellt.	+	148.600 €
552001	Auch für die Zusammenlegung Eckbach/Märzweiherbach in Altleiningen wird durch die Aktion Blau Plus eine 90 %ige Förderung gewährt. Nach Abschluss der Baumaßnahme können noch 310.600 € abgerufen werden.	+	238.600 €
552001	Für die Renaturierung des Schulwiesengrabens in Hettenleidelheim werden Baukosten in Höhe von 766.700 € und gleichzeitig eine 90 %ige Förderung in Höhe von 690.100 € durch Aktion Blau Plus veranschlagt.	-	29.900 €
554001	Die Errichtung eines Weidezaunes unterhalb der Altleiningener Burg wird mit einer LEADER-Förderung von 75 % unterstützt (Neuveranschlagung nicht abgerufener Zuschuss aus 2019). Die Zuwendung für das Beweidungs- und Durchforstungsprojekt ist im Ergebnishaushalt veranschlagt.	+	9.820 €
571102	Der Breitbandausbau wird vom Landkreis Bad Dürkheim selbst abgewickelt. Der Landkreis erhält hierfür auch die Bundes- und Landesförderung.	-	270.000 €
571102	Die Ortsgemeinde Carlsberg trägt lt. Beschluss des Gemeinderates vom 7.6.2018 einen Anteil (1/21) an den Kosten des Breitbandausbaus (teilweise Neuveranschlagung aus 2019).	+	25.000 €
575001	Für die Beschilderung des Eckbach-Mühlweges von Carlsberg nach Dirmstein erhält die Verbandsgemeinde eine 55 %ige Förderung aus dem Entwicklungsprogramm EULLE (Neuveranschlagung aus 2019).	+	9.100 €
623007	Die Ortsgemeinde Ebertsheim beteiligt sich an der Errichtung der PV-Anlage auf der Grundschulturnhalle mit 25 % der Gesamtkosten (Neuveranschlagung aus 2019).	+	21.250 €
Summe der im Nachtrag erfolgten Anpassungen Einzahlungen investiv			- 140.870 €

D) Auszahlungen für laufende Investitionen

Leistung			Anpassung um
114401	Für die Einrichtung der digitalen Ratsarbeit und diverser Mehrkosten aufgrund technologischer Anpassungen werden der IT mehr Finanzmittel bereitgestellt.	+	130.000 €
114501	Für die Anschaffung von Betriebsausstattung (über 410 €/netto) werden 5.000 € eingeplant. Ein Ansatz im Hauptplan bestand nicht.	+	8.000 €
123001	Es werden 4.000 € für die Anschaffung eines mobilen Verkehrserfassungsgerätes veranschlagt.	+	4.000 €
126001	Neuveranschlagt werden 52.000 € für die Anschaffung eines Waldbrandfahrzeuges und 45.000 € für den Kauf eines Kommandowagens.	+	97.000 €
126001	Für diverses bewegliches Vermögen bei den Feuerwehren müssen insgesamt 193.600 € aufgebracht werden (detaillierte Erläuterungen hierzu im Investitionsplan).	+	45.600 €
126001	Für die Beschaffung diverser Hardware für die Feuerwehren werden 15.000 € veranschlagt.	+	15.000 €
126101	Die Feuerwehr Altleiningen erhält einen Hochdruckreiniger und einen Kältetrockner.	+	1.500 €
126103	Für die Feuerwehr Battenberg werden die Umbaukosten des Kleinlöschfahrzeuges neu veranschlagt.	+	3.000 €
126106	Für das Hilfeleistungslöschgruppenfahrzeug in Bockenheim werden 2020 keine Kosten zahlungswirksam.	-	300.000 €
126111	Für Sitzgarnitur und Stühle in der FEZ wurden bereits 2018 Mittel eingeplant, die Maßnahme wurde aber nicht realisiert (5.000 €). Handsprechfunkgeräte sollen angeschafft werden (10.000 €) und ein PC mit 4 Monitoren wird benötigt (3.000 €).	+	18.000 €
126112	Für das Hilfeleistungslöschgruppenfahrzeug in Ebertsheim werden 2020 100.000 € zahlungswirksam. Die Maßnahme war ursprünglich im Hauptplan 2019/2020 veranschlagt, wurde aber im Nachtrag 2019 gestrichen.	+	100.000 €

126113	Die Feuerwehr Großkarlbach benötigt Ausstattung ihrer Werkstatt zur Lagerung von feuerwehrtechnischem Gerät.	+	3.000 €
126127	Die Feuerwehr Hettenleidelheim/Wattenheim benötigt eine Maschine zur Reinigung des Industriebodens im neuen Feuerwehrgerätehaus sowie eine Motorsäge und eine Schaumpistole.	+	5.900 €
126127	Für die Begleichung der Restkosten beim Neubau des Feuerwehrgerätehauses in Hettenleidelheim werden nicht verbrauchte Mittel aus 2019 neu veranschlagt.	+	310.000 €
126138	Für die Feuerwehr Neuleiningen werden die Umbaukosten des Kleinlöschfahrzeuges veranschlagt.	+	5.000 €
126144	Für die Feuerwehr Tiefenthal werden die Umbaukosten des Kleinlöschfahrzeuges veranschlagt (5.000 €). Außerdem wird die störanfällige und wartungsintensive 16 Jahre alte Tragkraftspritze ausgetauscht (16.000 €).	+	21.000 €
126151	Die Atemschutzwerkstatt in Hettenleidelheim erhält Regale zur Lagerung der Atemluftflaschen.	+	2.500 €
126156	Für die Schlauchwaschanlage im Feuerwehrgerätehaus in Obrigheim werden incl. in diesem Zuge nötige bauliche Veränderungen 90.000 € benötigt (Neuveranschlagung nicht verbrauchter Mittel aus 2019).	+	90.000 €
201001	Die Mittel für den Breitbandausbau in den Grundschulen werden bis zur Fertigstellung der Maßnahme zunächst zentral bei Leistung 571102 als Anlage im Bau veranschlagt.	-	50.000 €
201001	Honorarkosten für die Umsetzung des DigiPakts Schulen werden in Höhe von 20.000 € veranschlagt.	+	20.000 €
211107	Die Grundschule Carlsberg erhält eine neue Weitsprunggrube und eine Anlaufbahn.	+	54.500 €
211110	Für die Sanierung der Grundschule Dirmstein (Maßnahme aus 2012) mussten Honorarschlussrechnungen für Planungskosten von Sanitär und Heizung veranschlagt werden.	+	6.000 €
211112	Für die Generalsanierung der Grundschule Ebertsheim werden Planungskosten veranschlagt (Neuveranschlagung nicht verbrauchter Mittel aus 2019).	+	30.000 €
211121	Für die Generalsanierung der Grundschule Gerolsheim werden 2020 nur Planungskosten kassenwirksam.	-	250.000 €

211121	Für die Generalsanierung der Grundschule Laumersheim werden Planungskosten veranschlagt.	+	50.000 €
211130	Für die Sanierung bzw. den Neubau der Grundschule Kirchheim werden 2020 nur Planungskosten kassenwirksam.	-	1.450.000 €
211130	Für die Sanierung bzw. den Neubau der Grundschule Kleinkarlbach sind 2020 Planungskosten veranschlagt.	+	100.000 €
211210	In der Schulturnhalle in Dirmstein müssen die Basketball- und die Seilanlage erneuert wird (nach Sicherheitsüberprüfung).	+	4.500 €
211212	Für die Schulturnhalle Ebertsheim wurden zwei neue Bodenturnmatten angeschafft.	+	1.550 €
271006	Die VHS Leininger Pforte/Eistal benötigt ein Laptop.	+	800 €
551202	Für die Pflanzung von 107 Mandelbäumen entlang des Mandelpfades werden 19.010 neu veranschlagt.	+	19.010 €
551202	Es werden 2020 nur Planungskosten für den Radweg Leiningerland veranschlagt.	-	700.000 €
552001	Für Planungs- und eventuelle Rodungskosten im Zuge der Renaturierung des Eisbachs zwischen Laumersheim und Dirmstein werden 140.000 € veranschlagt. Ursprünglich ging man von 300.000 € Baukosten aus.	-	160.000 €
552001	Zur Begleichung der Restkosten für die Renaturierung des Eisbachs in Ebertsheim werden 520.300 € benötigt (teilweise Neuveranschlagung nicht verbrauchter Mittel aus 2019). Die Gesamtkosten der Maßnahme belaufen sich auf 1.405.000 €.	+	420.300 €
552001	Zur Fertigstellung der Zusammenführung des Eck- und des Märzweiherbachs in Altleiningen werden 415.200 € benötigt (Gesamtbaukosten 461.400 €).	+	335.200 €
552001	Als Kosten für die Renaturierung des Schulwiesengrabens werden 2020 voraussichtlich 766.700 € zahlungswirksam; ursprünglich ist man von 800.000 € ausgegangen.	-	33.300 €
552001	Die Verbandsgemeinde beteiligt sich an den Kosten der Renaturierung des Eckbachs in Großkarlbach (Kändelgasse) erst nach Fertigstellung der Maßnahme.	-	100.000 €
552001	Das Regenrückhaltebecken in Großkarlbach erhält ein neues Geländer und einen Treppenaufgang. Außerdem werden 800 m Schotterweg angelegt.	+	110.000 €

554001	Es wird eine Eventualposition für Grunderwerb Öko-konto und Ausgleichsflächen veranschlagt.	+	10.000 €
554001	Für die Errichtung eines Weidezaunes unterhalb der Altleiningen Burg werden 16.000 € zahlungswirksam. Die Maßnahme war bereits 2019 vorgesehen, gelangte aber nicht zur Auszahlung.	+	16.000 €
554001	Für Maßnahmen zur Anlegung eines Ökokontos werden nur 250.000 € anstatt der ursprünglich veranschlagten 350.000 € benötigt.	-	100.000 €
571102	Die Maßnahme „Breitbandausbau“ wird über den Landkreis abgewickelt. Die Verbandsgemeinde zahlt ihren Eigenanteil. Laut Bauzeitplan des Telekommunikationunternehmens werden zuzüglich Beratungskosten Kreiscluster und Beratungskosten Gewerbe vom Landkreis in 2020 350.000 € abgerufen werden.	+	50.000 €
575001	Für die Tourist-Info in Bockenheim wurde ein Schwerlastregal angeschafft.	+	1.100 €
575001	Für die Beschilderung des Eckbach-Mühlweges von Carlsberg nach Dirmstein werden 16.500 € neu veranschlagt.	+	16.500 €
623006	Für die PV-Anlage auf der Grundschulturnhalle in Bockenheim werden nicht verbrauchte Mittel aus 2019 neu veranschlagt.	+	31.000 €
623007	Für die PV-Anlage auf der Grundschulturnhalle in Ebertsheim werden nicht verbrauchte Mittel aus 2019 neu veranschlagt.	+	85.000 €
623008	Für die PV-Anlage auf der Grundschulturnhalle in Kleinkarlbach werden nicht verbrauchte Mittel aus 2019 neu veranschlagt.	+	33.400 €
623009	Für die PV-Anlage auf der Grundschule in Bockenheim werden nicht verbrauchte Mittel aus 2019 neu veranschlagt.	+	45.000 €
623012	Die PV-Anlage auf dem Verwaltungsgebäude in Grünstadt wird mit 67.000 € veranschlagt.	+	7.000 €
Summe der im Nachtrag erfolgten Anpassungen Auszahlungen investiv			- 836.940 €

Unter Berücksichtigung dieser Änderungen sind für das Haushaltsjahr 2020 neue Festsetzungen vorzunehmen

a) im Ergebnishaushalt

Gesamtbetrag der Erträge	20.227.800 €
Gesamtbetrag der Aufwendungen	20.066.340 €
Jahresüberschuss	161.460 €

b) im Finanzhaushalt

Saldo der ordentlichen und außerordentlichen Ein- und Auszahlungen	2.281.510 €
Saldo der Ein- und Auszahlungen aus Investitionstätigkeit	- 2.463.930 €
Saldo der Ein- und Auszahlungen aus Finanzierungstätigkeit	182.420 €

Es ist eine Kreditneuaufnahme in Höhe von 966.830 € veranschlagt.

4. Auswirkung der im Nachtragshaushaltsplan festgesetzten Veränderungen auf den Ergebnis- und Finanzhaushalt

Muster 26
(zu § 93 Abs. 4 GemO)

Übersicht über die Entwicklung der Jahresergebnisse			
(gemäß § 2 Abs. 1 Satz 1 Posten E 23 GemHVO)			
lfd. Nr.	Jahr	Jahr	Betrag in €
1	5. Haushaltsvorjahr (lt. festgestelltem Jahresabschluss)	2015	
2	4. Haushaltsvorjahr (lt. festgestelltem Jahresabschluss)	2016	
3	3. Haushaltsvorjahr (lt. vorläufigen Jahresabschlüssen ehemalige Verbandsgemeinden)	2017	-772.792
4	2. Haushaltsvorjahr (lt. vorläufigen Jahresabschluss)	2018	174.493
5	1. Haushaltsvorjahr (Planung)	2019	37.240
6	Haushaltsjahr (Ansatz)	2020	161.460
7	Zwischensumme (lfd. Nr. 1 - 6)		-399.599
8	1. Haushaltsfolgejahr (Planung)	2021	943.378
9	2. Haushaltsfolgejahr (Planung)	2022	752.510
10	3. Haushaltsfolgejahr (Planung)	2023	keine Angaben
11	Summe		1.296.289

Muster 28
(zu § 95 Abs. 3 GemO)

Übersicht über die Entwicklung des Eigenkapitals				
lfd. Nr.	Ergebnis (gem. § 2 Abs. 1 Satz 1 Posten E 23)		Betrag	nachrichtlich:
				aufgelaufenes Eigenkapital
				in €
1	Eigenkapital zum 31.12. des dritten Haushaltsvorjahres	2017		28.251.613
2	+ vorläufiges Jahresergebnis des zweiten Haushaltsvorjahres	2018	174.493	28.426.106
3	+ geplantes Jahresergebnis des Haushaltsvorjahres	2019	37.240	28.463.346
4	+ Ansatz für Jahresergebnis des Haushaltsjahres	2020	161.460	28.624.806
5	+ geplantes Jahresergebnis des Haushaltsfolgejahres	2021	943.378	29.568.184
6	+ geplantes Jahresergebnis des 2. Haushaltsfolgejahres	2022	752.510	30.320.694
7	+ geplantes Jahresergebnis des 3. Haushaltsfolgejahres	2023	keine Angaben	

Übersicht über die Über-/unterdeckung im Finanzhaushalt bzw. in der Finanzrechnung					
lfd. Nr.	Jahr	Jahr	Saldo der ordentlichen und außerordentlichen Ein- und Auszahlungen (§ 2 Abs.1 Satz 1 Posten F23 GemHVO)	./. planmäßige Tilgung (§ 2 Abs. 1 Satz 1 Posten F36 GemHVO)	= Betrag
1	5. Haushaltsvorjahr (lt. festgestelltem Jahresabschluss)	2015			
2	4. Haushaltsvorjahr (lt. festgestelltem Jahresabschluss)	2016			
3	3. Haushaltsvorjahr (vorläufigen Jahresabschlüssen ehemalige Verbandsgemeinden)	2017	451.073	701.640	-250.567
4	2. Haushaltsvorjahr (lt. vorläufigen Jahresabschluss)	2018	1.276.284	739.865	536.419
5	1. Haushaltsvorjahr (Rechnungsergebnis)	2019	2.720.350	755.700	1.964.650
6	Haushaltsjahr (Ansatz)	2020	2.281.510	784.410	1.497.100
7	Zwischensumme (lfd. Nr. 1 - 6)				3.747.602
8	1. Haushaltsfolgejahr (Planung)	2021	2.148.150	752.100	1.396.050
9	2. Haushaltsfolgejahr (Planung)	2022	1.993.020	771.050	1.221.970
10	3. Haushaltsfolgejahr (Planung)	2023	keine Angaben		
11	Summe				6.365.622

Übersicht zur Beurteilung der dauernden Leistungsfähigkeit (Berechnung der sog. freien Finanzspitze)								
Lfd. Nr.		vorläufige Ergebnisse des Haushaltsvorjahres 2018	Ansätze des Haushaltsvorjahres 2019	Ansätze des Haushaltsjahres 2020	Ansätze des Haushaltsjahres 2021	Planungsdaten des Haushaltsfolgejahres 2022	Planungsdaten des Haushaltsfolgejahres 2023	
								einschließlich Zinsauszahlungen für bereits genehmigte Kredite
Entstehungsrechnung	1	Saldo der ordentlichen und außerordentlichen Ein- und Auszahlungen (§ 2 Abs. 1 Satz 1 Posten F 23 GemHVO)	1.276.284	2.720.350	2.281.510	2.148.150	1.993.020	keine Angaben
	2	abzüglich Auszahlungen zur planmäßigen Tilgung von bereits genehmigten Investitionskrediten (§ 2 Abs. 1 Satz 1 Posten F 36 GemHVO)	739.865	755.700	784.410	752.100	771.050	
	3	Zwischensumme	536.419	1.964.650	1.497.100	1.396.050	1.221.970	
Verwendungsrechnung	4	abzüglich Auszahlungen zur planmäßigen Tilgung von geplanten, aber noch nicht genehmigten Investitionskrediten (§ 2 Abs. 1 Satz 1 Posten F 36 GemHVO)			steht noch	nicht fest		
	5	"freie Finanzspitze" (Ziel in allen Jahren: > 0)	536.419	1.964.650	1.497.100	1.396.050	1.221.970	

Endfällige Kredite		Stand der Kredite zur Liquiditätssicherung *	
Jahr 2020	475.818 €	Beginn 2019 - Euro	
Jahr 2021	2.054.917 €		
Jahr 2022	732.909 €		
Jahr 2023	683.208 €		

* nur den auf die Verbandsgemeinde entfallenden Anteil

**Übersicht über die Verbindlichkeiten für Investitionskredite
für die Verbandsgemeinde für das Jahr 2020**

Int. Darl. Nr.	Ext. Darl. Nr.	Bank	Konto Zinsen EGH	Bilanz-konto	Zinsbin-dung	Zins-satz	Stand Beginn 2020	Kreditauf-nahme Neu / Umschuld. 2020	Zinsen gesamt EGH 2020	Tilgung gesamt 2020	Restschuld Ende 2020
04	33058 16500	DZ HYP AG	575110	315131	30.06.2026	4,53	114.073,65		4.985,90	16.219,94	97.853,71
05	33058 18100	DZ HYP AG	575110	315131	30.06.2030	4,56	153.090,32		6.849,85	11.628,23	141.462,09
09	6768191303	Sparkasse Rhein-Haardt	575120	315231	28.02.2024	2,26	898.617,54		20.214,85	16.715,21	881.902,33
10	33058 19900	DZ HYP AG	575110	315131	30.06.2029	4,44	397.533,66		17.240,69	35.557,87	361.975,79
11	33058 17300	DZ HYP AG	575110	315131	30.12.2031	4,57	380.915,33		17.116,38	24.141,04	356.774,29
12	33058 20700	DZ HYP AG	575110	315131	30.12.2030	4,52	676.302,05		29.998,62	49.844,42	626.457,63
13	32002031394	LB Hessen-Thüringen	575140	315431	30.12.2032	4,71	441.529,75		20.469,37	26.201,35	415.328,40
14	3401 1850 70	VVR-Bank-KRP	575110	315131	30.04.2021	3,72	617.228,59		22.849,55	12.084,97	605.143,62
15	80783713	Kreditanstalt für Wiederaufbau	575190	315931	15.02.2023	1,64	260.000,00		4.059,00	20.000,00	240.000,00
16	612767388	LB Baden-Württemberg	575140	315431	30.06.2042	2,99	363.381,02		10.778,50	11.671,50	351.709,52
17	3401 1851 00	VVR-Bank-KRP	575110	315131	30.06.2024	1,35	87.750,00		1.118,81	19.500,00	68.250,00
18	1/18	Verbandsgemeindewerke	573111	313131	14.08.2025	1,00	214.500,00		2.047,50	39.000,00	175.500,00
19	614238773	LB Baden-Württemberg	575140	315431	30.12.2024	1,28	207.798,83		2.631,85	8.768,16	199.030,67
20	3700052923	Investitions- und Strukturbank RLP (ISB)	575110	315131	30.06.2025	0,83	137.500,00		1.089,38	25.000,00	112.500,00
21	3700052922	Investitions- und Strukturbank RLP (ISB)	575110	315131	31.07.2025	1,18	396.383,42		4.647,82	10.000,00	386.383,42
22	6760205036	Sparkasse Rhein-Haardt	575120	315231	30.12.2021	3,77	781.550,11		29.178,45	20.388,27	761.161,84
23	6767037176	Sparkasse Rhein-Haardt	575120	315231	30.03.2034	0,95	402.135,97		3.777,55	18.000,00	384.135,97
24	155602920	VVR-Bank-KRP	575110	315131	30.06.2020	2,96	479.447,56	-475.818,20	7.082,44	3.629,36	0,00
24	???	N.N.	???	???	10 Jahre	1,00	0,00	475.818,20	2.380,00	3.500,00	472.318,20
26	3401 1850 42	VVR-Bank-KRP	575110	315131	30.12.2029	0,89	136.289,98		1.169,21	13.143,83	123.146,15
27	3401 1850 29	VVR-Bank-KRP	575110	315131	30.07.2020	2,76	10.620,62		128,53	10.620,62	0,00
28	3401 1850 61	VVR-Bank-KRP	575110	315131	31.12.2033	1,39	280.604,86		3.883,03	5.000,00	275.604,86
29	606591389	LB Baden-Württemberg	575140	315431	30.03.2032	2,95	272.040,34		7.779,52	22.208,00	249.832,34
32	14518583	Kreditanstalt für Wiederaufbau	575190	315931	15.11.2026	0,45	211.578,00		923,68	12.632,00	198.946,00
33	1810738	Kreditanstalt für Wiederaufbau	575190	315931	15.02.2028	0,66	79.424,93		485,65	9.344,38	70.080,55
34	18912546	Kreditanstalt für Wiederaufbau	575190	315931	15.11.2025	0,39	181.616,00		649,28	30.272,00	151.344,00
35	2593024	Kreditanstalt für Wiederaufbau	575190	315931	15.05.2025	0,25	363.766,00		891,40	14.408,00	349.358,00
36	2694771	Kreditanstalt für Wiederaufbau	575190	315931	16.08.2022	0,74	28.480,00		172,42	10.360,00	18.120,00
37	3718901	Kreditanstalt für Wiederaufbau	575190	315931	15.08.2023	1,29	45.000,00		503,11	12.000,00	33.000,00
38	9459835	Kreditanstalt für Wiederaufbau	575190	315931	15.02.2023	1,43	657.632,00		9.042,40	50.592,00	607.040,00
39	9657796	Kreditanstalt für Wiederaufbau	575190	315931	15.02.2024	1,86	1.160.918,00		20.821,88	82.924,00	1.077.994,00
40	3700054871	Investitions- und Strukturbank RLP (ISB)	575110	315131	30.04.2021	0,27	151.779,73		397,66	12.000,00	139.779,73
41	3700056096	Investitions- und Strukturbank RLP (ISB)	575110	315131	30.12.2021	0,17	636.000,00		1.062,08	30.000,00	606.000,00
42	3700058254	Investitions- und Strukturbank RLP (ISB)	575110	315131	13.12.2022	0,31	802.350,78		2.460,52	23.039,48	779.311,30
43	5494010014	BNP Paribas (Universal-Investment-Luxembourg S.A.)	575110	315131	30.03.2028	5,46	310.299,46		16.306,80	31.395,20	278.904,26
44	11288091	Kreditanstalt für Wiederaufbau	575190	315931	15.11.2027	0,84	239.220,00		1.973,23	8.624,00	230.596,00
45	6768379858	Sparkasse Rhein-Haardt	575120	315231	30.03.2034	0,95	1.000.000,00		4.957,50	34.000,00	966.000,00
Zwischensumme							13.577.358,50	0,00	282.124,41	784.413,83	12.792.944,67
Nach § 53 GmbHVO übertragene Kreditermächtigung des Jahres 2018 - Rest - *								381.000,00			381.000,00
voraussichtlicher Kreditbedarf 2019 gemäß Nachtragshaushalt *								370.230,00			370.230,00
voraussichtlicher Kreditbedarf 2020 gemäß Nachtragshaushalt **								966.830,00			966.830,00
Gesamtsumme							13.577.358,50	1.718.060,00	282.124,41	784.413,83	14.511.004,67

* Zins und Tilgung erst zum Jahresende 2020

** Zins und Tilgung erst ab 2021

Übersicht über den Stand der Kreditaufnahmen und ähnlicher Vorgänge				
lfd. Nr.	Art (gem. § 47 Abs. 5 Nr. 4 GemHVO)	Stand Beginn Haushaltsvorjahr	Stand zu Beginn des Haushaltsjahres	Voraussichtlicher Stand zum Ende des Haushaltsjahres
		2019	2020	2020
in €				
1	Anleihen			
2	Verbindlichkeiten aus Kreditaufnahmen für Investitionen	13.333.033	13.557.359	14.511.005
3	Verbindlichkeiten aus Kreditaufnahmen zur Liquiditätssicherung			
4	Verbindlichkeiten aus Vorgängen, die Kreditaufnahmen wirtschaftlich gleichkommen			
5	Summe der Kreditaufnahmen	13.333.033	13.557.359	14.511.005

5. Entwicklung des Schuldenstandes

tatsächlicher Schuldenstand zum 1.1.2020	13.577.358,50 €
ordentliche Tilgung 2020	- 784.413,83 €
übertragene Kreditermächtigung aus 2018	381.000,00 €
Kreditbedarf bzw. –ermächtigung aus 2019	370.230,00 €
Kreditbedarf 2020	966.830,00 €
Schuldenstand zum 31.12.2020	14.511.004,67 €

6. Ermittlung der Verbandsgemeindeumlage für das Jahr 2020

Ortsgemeinde	Steuerkraftmesszahl	Schlüsselzuweisung A	Schlüsselzuweisung B2	Steuerkraftmesszahl und Schlüsselzuweisungen	Verbandsgemeindeumlage 29,11 %
Altleiningen	1.980.745 €			1.980.745 €	576.595 €
Battenberg	508.973 €			508.973 €	148.162 €
Bissersheim	399.010 €	1.445 €		400.455 €	116.572 €
Bockenheim	1.977.398 €			1.977.398 €	575.621 €
Carlsberg	3.080.134 €		990 €	3.081.124 €	896.915 €
Dirmstein	2.858.422 €			2.858.422 €	832.087 €
Ebertsheim	1.106.438 €			1.106.438 €	322.084 €
Gerolsheim	1.706.414 €			1.706.414 €	496.737 €
Großkarlbach	1.213.723 €			1.213.723 €	353.315 €
Hettenleidelheim	2.262.809 €	481.562 €	246.180 €	2.990.551 €	870.549 €
Kindenheim	927.055 €			927.055 €	269.866 €
Kirchheim	1.918.116 €			1.918.116 €	558.364 €
Kleinkarlbach	1.120.833 €			1.120.833 €	326.274 €
Laumersheim	853.244 €			853.244 €	248.379 €
Mertesheim	327.419 €	37.914 €		365.333 €	106.348 €
Neuleiningen	898.574 €		990 €	899.564 €	261.863 €
Obersülzen	761.683 €			761.683 €	221.726 €
Obrigheim	2.407.659 €	51.296 €		2.458.955 €	715.802 €
Quirnheim	677.956 €	7.919 €		685.875 €	199.658 €
Tiefenthal	667.817 €	83.046 €		750.863 €	218.576 €
Wattenheim	1.258.797 €	183.214 €	990 €	1.443.001 €	420.058 €
Gesamt	28.913.219 €	846.396 €	249.150 €	30.008.765 €	8.735.551 €

7. Ermittlung der Schulumlage für das Jahr 2020

Aufwendungen für die Grundschulen und Schulturnhalle

Leistung	Kontobezeichnung	Ungedeckte Aufwendungen im Ergebnishaushalt 2020	Ungedeckte Aufwendungen im Ergebnishaushalt 2020	Ungedeckte Aufwendungen im Ergebnisauftragshaushalt 2020
201001	Bezüge Schulhausmeister, Fahrzeuge und allgemeine Beschaffungen	88.920 €		99.920 €
211101	Grundschule Altleiningen	75.200 €		87.030 €
211106	Grundschule Bockenheim	100.730 €		107.560 €
211107	Grundschule Carlsberg	125.420 €		162.670 €
211110	Grundschule Dirmstein	127.520 €		132.920 €
211112	Grundschule Ebertsheim	70.550 €		66.900 €
211121	Grundschule Gerolsheim-Laumersheim	78.050 €		83.250 €
211127	Grundschule Hettenleidelheim	148.950 €		211.150 €
211130	Grundschule Kirchheim-Kleinkarlbach	162.470 €		170.080 €
211147	Grundschule Wattenheim	85.330 €	974.220 €	120.550 € 1.142.110 €
211201	Schulturnhalle Altleiningen	37.770 €		30.170 €
211206	Schulturnhalle Bockenheim	67.000 €		71.810 €
211207	Schulturnhalle Carlsberg	43.230 €		48.730 €
211210	Schulturnhalle Dirmstein	129.570 €		133.740 €
211212	Schulturnhalle Ebertsheim	54.610 €		60.610 €
211227	Schulturnhalle Hettenleidelheim	31.710 €		38.210 €
211230	Schulturnhalle Kirchheim-Kleinkarlbach	100.770 €		133.770 €
211247	Schulturnhalle Wattenheim	22.560 €	487.220 €	21.560 € 538.600 €
211301	betreuende Grundschule Altleiningen	30.830 €		37.430 €
211306	betreuende Grundschule Bockenheim	53.300 €		65.600 €
211307	betreuende Grundschule Carlsberg	39.560 €		50.060 €
211310	betreuende Grundschule Dirmstein	8.600 €		11.700 €
211312	betreuende Grundschule Ebertsheim	52.390 €		52.390 €
211321	betreuende Grundschule Gerolsheim-Laumersheim	41.220 €		48.420 €
211327	betreuende Grundschule Hettenleidelheim	8.340 €		11.940 €
211330	betreuende Grundschule Kirchheim-Kleinkarlbach	89.290 €		95.390 €
211347	betreuende Grundschule Wattenheim	44.010 €	367.540 €	36.210 € 409.140 €
211410	Ganztagsschule Dirmstein (incl. Personalkosten)	14.500 €		14.500 €
211427	Ganztagsschule Hettenleidelheim (incl. Personalkosten)	27.000 €	41.500 €	2.200 € 16.700 €
211512	Hausmeisterwohnung Ebertsheim (Überschuss)	- 3.360 €		- 3.360 €
	Umzulegender Aufwand	1.956.040 €		2.203.110 €

2020: Bei Umlagegrundlagen von 27.549.810 € ergibt dies eine Schulumlage von 7,99 % für das Jahr 2020.

Auf die betreuenden Grundschulen entfallen 2020 bei 385.240 € 1,48 % Umlage.

8. Bilanzsumme

Die Gesamtbilanzsumme der ehemaligen Verbandsgemeinde Grünstadt-Land beträgt zum 31. Dezember 2017 65.902.945,33 Euro (ungeprüfter Jahresabschluss). Die Gesamtbilanzsumme der ehemaligen Verbandsgemeinde Hettenleidelheim beträgt zum 31. Dezember 2017 53.302.268,75 Euro (geprüfter Jahresabschluss). Somit beträgt die Bilanzsumme der Verbandsgemeinde Leiningerland zum 1. Januar 2018 119.205.214,08 Euro (unter Berücksichtigung des noch ungeprüften Abschlusses).

1. Nachtragshaushaltssatzung

**1. Nachtragshaushaltssatzung
der Verbandsgemeinde Leiningerland
für das Haushaltsjahr 2020**

vom 23.06.2020

Der Verbandsgemeinderat hat aufgrund von § 98 der Gemeindeordnung für Rheinland-Pfalz in der derzeit geltenden Fassung folgende Nachtragshaushaltssatzung beschlossen:

§ 1

Ergebnis- und Finanzhaushalt

Mit dem Nachtragshaushaltsplan werden festgesetzt:

	gegenüber bisher	verändert um	nunmehr festgesetzt auf
	Euro	Euro	Euro
1. im Ergebnishaushalt			
	18.815.860	1.411.940	20.227.800
	17.799.470	2.266.870	20.066.340
E23	1.016.390	-854.930	161.460
2. im Finanzhaushalt			
F23	2.766.440	-484.930	2.281.510
F27	2.798.000	-140.870	2.657.130
F32	5.958.000	-836.940	5.121.060
F33	-3.160.000	696.070	-2.463.930
F40	393.560	-211.140	182.420

§ 2

Gesamtbetrag der vorgesehenen Kredite (Verbandsgemeindehaushalt)

1. Der Gesamtbetrag der vorgesehenen Kredite, deren Aufnahme zur Finanzierung von Investitionen und Investitionsförderungsmaßnahmen erforderlich ist, wird gegenüber der bisherigen Festsetzung neu festgesetzt für

zinslose Kredite	von bisher		Euro auf		Euro
verzinsten Kredite	von bisher	1.135.360	Euro auf	966.830	Euro
zusammen	von bisher	1.135.360	Euro auf	966.830	Euro

2. Der Höchstbetrag der Kredite zur Liquiditätssicherung bleibt unverändert bei 35.000.000 €.

§ 3

Allgemeine Verbandsgemeindeumlage

Der Umlagesatz für das Haushaltsjahr 2020 wird gem. § 26 Finanzausgleichsgesetz (LFAG) wie folgt festgesetzt:

1. Steuerkraftmesszahlen der Grundsteuer A mit	29,11%	(bisher 31,46 %)
2. Steuerkraftmesszahlen der Grundsteuer B mit	29,11%	(bisher 31,46 %)
3. Steuerkraftmesszahlen der Gewerbesteuer mit	29,11%	(bisher 31,46 %)
4. Steuerkraftmesszahlen der Gemeindeanteile an der Einkommen- und Umsatzsteuer mit	29,11%	(bisher 31,46 %)
5. Ausgleichsleistung nach § 21 LFAG mit	29,11%	(bisher 31,46 %)
6. Schlüsselzuweisungen mit	29,11%	(bisher 31,46 %)

§ 4

Sonderumlage für Schulen und Schulturnhallen

Die Verbandsgemeinde erhebt zum Ausgleich des Vorteils, der den Gemeinden durch die Wahrnehmung der Trägerschaft der Verbandsgemeinde bei den Grundschulen und Schulturnhallen entsteht, nach § 26 Abs. 2 FAG eine Sonderumlage. Die Sonderumlage wird von allen Gemeinden im Gebiet der Verbandsgemeinde - mit Ausnahme der Ortsgemeinde Obrigheim, die selbst Träger einer Grundschule ist, - erhoben.

Die Sonderumlage ergibt sich, indem die ungedeckten Aufwendungen der Verbandsgemeinde für alle in ihrer Trägerschaft stehenden Grundschulen und Schulturnhallen ermittelt und nach den Umlagegrundlagen der Gemeinden (ohne Obrigheim) verteilt werden.

Der vorläufige Umlagesatz wird neu festgesetzt auf **7,99 %** (bisher 7,04 %)

der Umlagegrundlagen, die der Berechnung der Verbandsgemeindeumlage zugrunde gelegt werden.

§ 5

Eigenkapital

Der Stand des Eigenkapitals zum 31.12.2017 beträgt 28.251.613,40 € (unter Berücksichtigung des vorläufigen Abschlusses).

Der voraussichtliche Stand des Eigenkapitals zum 31.12.2018 beträgt 28.426.106,84 € (lt. vorläufigem Jahresabschluss), zum 31.12.2019 28.463.346,84 € und zum 31.12.2020 28.624.806,84 €.

§ 6

Altersteilzeit

Die Bewilligung von Altersteilzeit für Arbeitnehmerinnen und Arbeitnehmer wird in 2 Fällen zugelassen.

§ 7

Übrige Bestimmungen

Die übrigen Bestimmungen der Haushaltssatzung 2019/2020 bleiben unverändert.

Verbandsgemeindeverwaltung Leiningerland
Grünstadt, den 23.06.2020

gez.
(Frank Rüttger)
Bürgermeister

Hinweis:

Die 1. Nachtragshaussatzung für das Jahr 2020 liegt mit dem 1. Nachtragshaushaltsplan zur Einsichtnahme vom 29. Juni 2020 bis 08. Juli 2020 bei der Verbandsgemeinde Leiningerland, Industriestraße 11, 67269 Grünstadt, Zimmer 205, öffentlich aus und kann in der Zeit von Montag bis Freitag, 8.30 Uhr bis 12.00 Uhr sowie Montag und Dienstag von 13.30 Uhr bis 16.00 Uhr und Donnerstag von 13.30 Uhr bis 18.00 Uhr eingesehen werden

Darüber hinaus ist der 1. Nachtragshaushaltsplan der Verbandsgemeinde Leiningerland für das Jahr 2020 auf der Homepage der Verbandsgemeinde Leiningerland, <https://www.vg-l.de/verbandsgemeinde/verwaltung/haushalt/> einsehbar.

Es wird darauf hingewiesen, dass Satzungen, die unter Verletzung von Verfahrens- oder Formvorschriften zustande gekommen sind, ein Jahr nach der öffentlichen Bekanntmachung als von Anfang an gültig zustande gekommen gelten, wenn die Rechtsverletzung innerhalb eines Jahres nach der öffentlichen Bekanntmachung der Satzung unter Bezeichnung des Sachverhaltes, der die Verletzung begründen soll, schriftlich geltend gemacht worden ist (§ 24 Abs. 6 Satz 4 GemO).

Verbandsgemeindeverwaltung Leiningerland
Grünstadt, den 23.06.2020

gez.
(Frank Rüttger)
Bürgermeister

Ergebnis- und Finanzhaushalt gesamt

(Muster 6 zu § 2 Abs. 1 GemHVO)

Ergebnis- und Finanzhaushalt VG Leiningerland

1. Nachtragsplan 2020

100 VG Leiningerland

Muster 6
(zu § 2 Abs. 1 GemHVO)

Ifd. Nr.	Ergebnis- und Finanzhaushalt	Ergebnisse des Haushaltsvorjahres 2018	Ansätze des Haushaltsvorjahres einschl. Nachträge 2019	Haushaltsjahr			Planungsdaten des Haushaltsfolgejahres 2021	Planungsdaten des zweiten Haushaltsfolgejahres 2022	Planungsdaten des dritten Haushaltsfolgejahres 2023
				Ansätze	erhöht (+) vermindert (-)	Neue Ansätze			
E1	Steuern und ähnliche Abgaben	192.242,20	170.000,00	170.000,00	- 30.000,00	140.000,00	170.000,00	170.000,00	
E2	Zuwendungen, allgemeine Umlagen und sonstige	14.886.517,31	15.155.240,00	14.682.550,00	+ 756.470,00	15.439.020,00	14.714.490,00	14.710.290,00	
E3	Erträge der sozialen Sicherung	1.040.853,55	1.031.600,00	1.052.650,00		1.052.650,00	1.066.500,00	1.086.500,00	
E4	Öffentlich-rechtliche Leistungsentgelte	437.607,29	477.740,00	448.740,00	+ 58.000,00	506.740,00	448.740,00	448.740,00	
E5	Privatrechtliche Leistungsentgelte	266.717,01	295.160,00	281.660,00	+ 29.200,00	310.860,00	281.660,00	281.660,00	
E6	Kostenerstattungen und Kostenumlagen	1.624.163,93	1.822.180,00	1.861.200,00	+ 100.200,00	1.961.400,00	1.920.400,00	1.897.900,00	
E7	Sonstige laufende Erträge	3.224.566,24	264.510,00	226.740,00	+ 567.060,00	793.800,00	234.170,00	238.670,00	
E8	Summe der laufenden Erträge aus Verwaltungstätigkeit	21.672.667,53	19.216.430,00	18.723.540,00	+ 1.480.930,00	20.204.470,00	18.835.960,00	18.833.760,00	
E9	Personal- und Versorgungsaufwendungen	11.302.991,82	9.214.940,00	8.395.690,00	+ 878.150,00	9.273.840,00	8.559.552,00	8.784.890,00	
E10	Aufwendungen für Sach- und Dienstleistungen	2.143.026,18	2.570.190,00	2.213.950,00	+ 781.040,00	2.994.990,00	2.237.810,00	2.206.310,00	
E11	Abschreibungen	1.416.500,95	1.379.620,00	1.356.580,00	- 3.850,00	1.352.730,00	1.335.470,00	1.339.770,00	
E12	Zuwendungen, Umlagen und sonstige Transferaufwendungen	1.972.290,12	2.029.390,00	1.694.190,00	+ 379.560,00	2.073.750,00	1.696.190,00	1.698.690,00	
E13	Aufwendungen der sozialen Sicherung	1.246.258,05	1.305.500,00	1.445.000,00		1.445.000,00	1.475.000,00	1.515.000,00	
E14	Sonstige laufende Aufwendungen	3.462.221,10	2.333.170,00	2.259.760,00	+ 238.770,00	2.498.530,00	2.274.240,00	2.252.020,00	
E15	Summe der laufenden Aufwendungen aus Verwaltungstätigkeit	21.543.288,22	18.832.810,00	17.365.170,00	+ 2.273.670,00	19.638.840,00	17.578.262,00	17.796.680,00	
E16	Laufendes Ergebnis aus Verwaltungstätigkeit	129.379,31	383.620,00	1.358.370,00	- 792.740,00	565.630,00	1.257.698,00	1.037.080,00	
E17	Zinserträge und sonstige Finanzerträge	439.673,02	14.980,00	92.320,00	- 68.990,00	23.330,00	91.730,00	91.730,00	
E18	Zinsaufwendungen und sonstige Finanzaufwendungen	394.558,89	361.360,00	434.300,00	- 66.800,00	367.500,00	406.050,00	376.300,00	
E19	Saldo der Zins- und sonstigen Finanzerträge und -aufwendungen	45.114,13	- 346.380,00	- 341.980,00	- 2.190,00	- 344.170,00	- 314.320,00	- 284.570,00	
E20	Ordentliches Ergebnis	174.493,44	37.240,00	1.016.390,00	- 794.930,00	221.460,00	943.378,00	752.510,00	
E21a	Außerordentliche Erträge								
E21b	Außerordentliche Aufwendungen				+ 60.000,00	60.000,00			
E21	Außerordentliches Ergebnis				- 60.000,00	- 60.000,00			
E22a	Erträge aus internen Leistungsbeziehungen	53.080,88	31.540,00	31.500,00		31.500,00	35.100,00	34.600,00	
E22b	Aufwendungen aus internen Leistungsbeziehungen	53.080,88	31.540,00	31.500,00		31.500,00	35.100,00	34.600,00	
E22	Saldo aus internen Leistungsbeziehungen								
E23	Jahresergebnis (Jahresüberschuss / Jahresfehlbetrag)	174.493,44	37.240,00	1.016.390,00	- 854.930,00	161.460,00	943.378,00	752.510,00	
F1	Steuern und ähnliche Abgaben	204.206,11	170.000,00	170.000,00	- 30.000,00	140.000,00	170.000,00	170.000,00	
F2	Zuwendungen, allgemeine Umlagen und sonstige Transfereinzahlungen	13.404.287,27	15.280.190,00	14.633.860,00	+ 824.710,00	15.458.570,00	14.178.200,00	14.175.200,00	
F3	Einzahlungen der sozialen Sicherung	758.360,93	1.031.600,00	1.052.650,00		1.052.650,00	1.066.500,00	1.086.500,00	
F4	Öffentlich-rechtliche Leistungsentgelte	421.211,04	468.050,00	439.050,00	+ 58.000,00	497.050,00	439.050,00	439.050,00	
F5	Privatrechtliche Leistungsentgelte	242.891,99	295.160,00	281.660,00	+ 29.200,00	310.860,00	281.660,00	281.660,00	
F6	Kostenerstattungen und Kostenumlagen	1.782.826,40	1.822.180,00	1.861.200,00	+ 100.200,00	1.961.400,00	1.920.400,00	1.897.900,00	
F7	Sonstige laufende Einzahlungen	164.302,76	162.800,00	116.100,00	+ 204.320,00	320.420,00	116.100,00	115.200,00	
F8	Summe der laufenden Einzahlungen aus Verwaltungstätigkeit	16.978.086,50	19.229.980,00	18.554.520,00	+ 1.186.430,00	19.740.950,00	18.171.910,00	18.165.510,00	
F9	Personal- und Versorgungsauszahlungen	7.595.677,60	7.925.000,00	7.833.200,00	+ 209.800,00	8.043.000,00	8.026.200,00	8.215.900,00	

Ergebnis- und Finanzhaushalt VG Leiningerland

1. Nachtragsplan 2020

100 VG Leiningerland

Muster 6
(zu § 2 Abs. 1 GemHVO)

Ifd. Nr.	Ergebnis- und Finanzhaushalt	Ergebnisse des Haushaltsvorjahres 2018	Ansätze des Haushaltsvorjahres einschl. Nachträge 2019	Haushaltsjahr			Planungsdaten des Haushaltsfolgejahres 2021	Planungsdaten des zweiten Haushaltsfolgejahres 2022	Planungsdaten des dritten Haushaltsfolgejahres 2023
				Ansätze	erhöht (+)	Neue			
					vermindert (-)	Ansätze			
				2020					
F10	Auszahlungen für Sach- und Dienstleistungen	2.132.493,49	2.570.190,00	2.213.950,00	+ 781.040,00	2.994.990,00	2.237.810,00	2.206.310,00	
F11	nicht besetzt								
F12	Zuwendungen, Umlagen und sonstige Transferauszahlungen	2.000.747,55	2.029.390,00	1.694.190,00	+ 379.560,00	2.073.750,00	1.696.190,00	1.698.690,00	
F13	Auszahlungen der sozialen Sicherung	1.413.533,31	1.305.500,00	1.445.000,00		1.445.000,00	1.475.000,00	1.515.000,00	
F14	Sonstige laufende Auszahlungen	2.007.452,82	2.333.170,00	2.259.760,00	+ 238.770,00	2.498.530,00	2.274.240,00	2.252.020,00	
F15	Summe der laufenden Auszahlungen aus Verwaltungstätigkeit	15.149.904,77	16.163.250,00	15.446.100,00	+ 1.609.170,00	17.055.270,00	15.709.440,00	15.887.920,00	
F16	Saldo der laufenden Ein- und Auszahlungen aus Verwaltungstätigkeit	1.828.181,73	3.066.730,00	3.108.420,00	- 422.740,00	2.685.680,00	2.462.470,00	2.277.590,00	
F17	Zinseinzahlungen und sonstige Finanzeinzahlungen	27.236,88	14.980,00	92.320,00	- 68.990,00	23.330,00	91.730,00	91.730,00	
F18	Zinsauszahlungen und sonstige Finanzauszahlungen	573.372,70	361.360,00	434.300,00	- 66.800,00	367.500,00	406.050,00	376.300,00	
F19	Saldo der Zins- und sonstigen Finanzein- und -auszahlungen	- 546.135,82	- 346.380,00	- 341.980,00	- 2.190,00	- 344.170,00	- 314.320,00	- 284.570,00	
F20	Saldo der ordentlichen Ein- und Auszahlungen	1.282.045,91	2.720.350,00	2.766.440,00	- 424.930,00	2.341.510,00	2.148.150,00	1.993.020,00	
F21a	Außerordentliche Einzahlungen	- 5.762,33							
F21b	Außerordentliche Auszahlungen				+ 60.000,00	60.000,00			
F21	Saldo der außerordentlichen Ein- und Auszahlungen	- 5.762,33			- 60.000,00	- 60.000,00			
F22a	Einzahlungen aus internen Leistungsbeziehungen	53.080,88	31.540,00	31.500,00		31.500,00	35.100,00	34.600,00	
F22b	Auszahlungen aus internen Leistungsbeziehungen	53.080,88	31.540,00	31.500,00		31.500,00	35.100,00	34.600,00	
F22	Saldo der Ein- und Auszahlungen aus internen Leistungsbeziehungen								
F23	Saldo der ordentlichen und außerordentlichen Ein- und Auszahlungen	1.276.283,58	2.720.350,00	2.766.440,00	- 484.930,00	2.281.510,00	2.148.150,00	1.993.020,00	
F24	Einzahlungen aus Investitionszuwendungen	258.972,36	1.295.720,00	2.748.000,00	- 267.570,00	2.480.430,00	3.017.000,00	1.348.000,00	
F25	Einzahlungen aus Beiträgen und ähnlichen Entgelten								
F26	Sonstige Investitionseinzahlungen	21.749,23		50.000,00	+ 126.700,00	176.700,00	200.000,00	115.000,00	
F27	Summe der Einzahlungen aus Investitionstätigkeit	280.721,59	1.295.720,00	2.798.000,00	- 140.870,00	2.657.130,00	3.217.000,00	1.463.000,00	
F28	Auszahlungen für immaterielle Vermögensgegenstände	34.429,34	66.600,00	181.000,00	- 65.000,00	116.000,00	81.000,00	60.000,00	
F29	Auszahlungen für Sachanlagen	2.364.957,87	3.564.000,00	5.777.000,00	- 771.940,00	5.005.060,00	8.178.000,00	4.743.000,00	
F30	Auszahlungen für Finanzanlagen								
F31	Sonstige Investitionsauszahlungen	30.555,89							
F32	Summe der Auszahlungen aus Investitionstätigkeit	2.429.943,10	3.630.600,00	5.958.000,00	- 836.940,00	5.121.060,00	8.259.000,00	4.803.000,00	
F33	Saldo der Ein- und Auszahlungen aus Investitionstätigkeit	- 2.149.221,51	- 2.334.880,00	- 3.160.000,00	+ 696.070,00	- 2.463.930,00	- 5.042.000,00	- 3.340.000,00	
F34	Finanzmittelüberschuss /-fehlbetrag	- 872.937,93	385.470,00	- 393.560,00	+ 211.140,00	- 182.420,00	- 2.893.850,00	- 1.346.980,00	
F35	Aufnahme von Investitionskrediten	250.000,00	370.230,00	1.135.360,00	- 168.530,00	966.830,00	3.645.950,00	2.118.030,00	
F36	Tilgung von Investitionskrediten	739.865,02	755.700,00	741.800,00	+ 42.610,00	784.410,00	752.100,00	771.050,00	
F37	Saldo der Ein- und Auszahlungen aus Investitionskrediten	- 489.865,02	- 385.470,00	393.560,00	- 211.140,00	182.420,00	2.893.850,00	1.346.980,00	
F38a	+ Veränderung der liquiden Mittel - Einzahlungen	11.789.911,34							
F38b	- Veränderung der liquiden Mittel - Auszahlungen	8.745.137,67							
F38c	+ Einzahlungen durchlaufende Gelder	270.172,33							

Ergebnis- und Finanzhaushalt VG Leiningerland

1. Nachtragsplan 2020

100 VG Leiningerland

Muster 6
(zu § 2 Abs. 1 GemHVO)

Ifd. Nr.	Ergebnis- und Finanzhaushalt	Ergebnisse des Haushaltsvorjahres	Ansätze des Haushaltsvorjahres einschl. Nachträge	Haushaltsjahr			Planungsdaten des Haushaltsfolgejahres	Planungsdaten des zweiten Haushaltsfolgejahres	Planungsdaten des dritten Haushaltsfolgejahres
				Ansätze	erhöht (+) vermindert (-)	Neue Ansätze			
		2018	2019				2021	2022	2023
F38d	- Auszahlungen durchlaufende Gelder	1.952.143,05							
F38	Veränderung der liquiden Mittel (ohne durchlaufende Gelder)	1.362.802,95							
F39a	Einzahlungen Kredite zur Liquiditätssicherung	10.000.000,00							
F39b	Auszahlungen Kredite zur Liquiditätssicherung	10.000.000,00							
F39	Saldo der Ein- und Auszahlungen aus Krediten zur Liquiditätssicherung								
F40	Saldo der Ein- und Auszahlungen aus Finanzierungstätigkeit	872.937,93	- 385.470,00	393.560,00	- 211.140,00	182.420,00	2.893.850,00	1.346.980,00	
F41a	Einzahlungen durchlaufende Gelder	270.172,33							
F41b	Auszahlungen durchlaufende Gelder	1.952.143,05							
F41	Saldo der durchlaufenden Gelder	- 1.681.970,72							
F42	Verwendung Finanzmittelüberschuss / Deckung Finanzmittelfehlbetrag	- 809.032,79	- 385.470,00	393.560,00	- 211.140,00	182.420,00	2.893.850,00	1.346.980,00	
F43	Veränderung der liquiden Mittel (einschl. durchlaufende Gelder)	- 3.044.773,67							
F44	nachrichtlich: Ausgleich Finanzhaushalt (F23 - F36)	536.418,56	1.964.650,00	2.024.640,00	- 527.540,00	1.497.100,00	1.396.050,00	1.221.970,00	
F90	Kontrolle F34 F40 = 0,00								

Teilhaushalte

Übersicht über die Teilhaushalte und die zugeordneten Produkte

1. Nachtragsplan 2020

100 VG Leiningerland

Muster 9a
(zu § 4 Abs. 4 GemHVO)

Teilhaushalt: 1 | Teilhaushalt 1 - Zentrale Verwaltung

Produkt	Bezeichnung	Leistung	Bezeichnung
1110	Verwaltungssteuerung	111001	Verwaltungssteuerung
1112	Zentrale Steuerung, Controlling	111201	Zentrale Steuerung
		111221	Controlling
1113	Öffentlichkeitsarbeit, Bekanntmachungen	111301	Öffentlichkeitsarbeit, Bekanntmachungen
1114	Gremien	111401	Gremien
1116	Gleichstellung	111601	Gleichstellung nach GemO
		111602	Gleichstellung nach LGG
1117	Personalvertretung, Schwerbehindertenangelegenheiten	111701	Personalvertretung
1120	Personal	112001	Personal
1143	Bauhof	114301	Bauhof
1144	Technikunterstützte Informationsverarbeitung (Tul)	114401	Technikgestützte Informationsverarbeitung
1145	Sonstige zentrale Dienste	114501	Einrichtungen für die gesamte Verwaltung (Beschaffung, Fuhrpark)
		114591	Zentrale Vergabestelle
1146	Versicherungen	114601	Versicherungen
1161	Finanzen	116101	Haushalts- und Finanzplanung, Budgetierung
1162	Kasse	116201	Kasse
1190	Recht	119001	Recht
1212	Wahlen und sonstige Abstimmungen	121201	Wahlen und sonstige Abstimmungen
4240	Sportstätten und Bäder	424001	Freibad Altleiningen
		424002	Freibad Hettenleidelheim

Übersicht über die Teilhaushalte und die zugeordneten Produkte

1. Nachtragsplan 2020

100 VG Leiningerland

Muster 9a
(zu § 4 Abs. 4 GemHVO)

Teilhaushalt: 2 | Teilhaushalt 2 - Sicherheit, Ordnung und Brandschutz

Produkt	Bezeichnung	Leistung	Bezeichnung
1221	Sicherheit und Ordnung	122101	Sicherheit und Ordnung
		122102	Obdachlosenunterkunft Quirnheim
		122103	Obdachlosenunterkunft Ebertsheim
		122121	Obdachlosenangelegenheiten
1222	Zentrale Bußgeldstelle	122201	Überwachung ruhender Verkehr
1223	Bürgerbüro, Personenstands-, Einwohnerwesen, Ausweise und sonstige Dokumente	122301	Bürgerbüro, Personenstands-, Einwohnerwesen, Ausweise und sonstige Dokumente
1230	Verkehrsangelegenheiten	123001	Verkehrsangelegenheiten
1260	Brandschutz	126001	Brandschutz allgemein
1261	Einrichtungen des Brandschutzes	126101	Feuerwehr Altleiningen
		126103	Feuerwehr Battenberg
		126104	Feuerwehr Bissersheim
		126106	Feuerwehr Bockenheim-Kindenheim
		126107	Feuerwehr Carlsberg
		126110	Feuerwehr Dirmstein
		126111	FEZ Leiningerland
		126112	Feuerwehr Ebertsheim
		126121	Feuerwehr Gerolsheim
		126123	Feuerwehr Großkarlbach
		126127	Feuerwehr Hettenleidelheim-Wattenheim
		126130	Feuerwehr Kirchheim-Kleinkarlbach
		126133	Feuerwehr Laumersheim
		126136	Feuerwehr Mertesheim
		126138	Feuerwehr Neuleiningen
		126141	Feuerwehr Obrigheim
		126144	Feuerwehr Tiefenthal
		126151	Atemschutz Hettenleidelheim
		126152	Atemschutz Obrigheim
		126153	Helfer vor Ort (First Responder)
		126154	Rettungshunde-Ortungstechnik (RHOT)
		126155	Schlauchwerkstatt Feuerwehrgerätehaus Hettenleidelheim
		126156	Schlauchwerkstatt Feuerwehrgerätehaus Obrigheim
		126157	Zentrale Werkstatt für Mess- und Regeltechnik in Altleiningen
5530	Friedhofs- und Bestattungswesen	553001	Friedhofs- und Bestattungswesen

Übersicht über die Teilhaushalte und die zugeordneten Produkte

1. Nachtragsplan 2020

100 VG Leiningerland

Muster 9a
(zu § 4 Abs. 4 GemHVO)

Teilhaushalt: 3 | Teilhaushalt 3 - Schulen, Jugend, Kultur und Sport

Produkt	Bezeichnung	Leistung	Bezeichnung
2010	Schulträgeraufgaben, allgemeine Schulverwaltung	201001	Schulträgeraufgaben, allgemeine Schulverwaltung
2111	Grundschulen	211101	Grundschule Altleiningen
		211106	Grundschule Bockenheim
		211107	Grundschule Carlsberg
		211110	Grundschule Dirmstein
		211112	Grundschule Ebertsheim
		211121	Grundschule Gerolsheim-Laumersheim
		211127	Grundschule Hettenleidelheim
		211130	Grundschule Kirchheim-Kleinkarlbach
		211147	Grundschule Wattenheim
2112	Schulturnhallen	211201	Schulturnhalle Altleiningen
		211206	Schulturnhalle Bockenheim
		211207	Schulturnhalle Carlsberg
		211210	Schulturnhalle Dirmstein
		211212	Schulturnhalle Ebertsheim
		211227	Schulturnhalle Hettenleidelheim
		211230	Schulturnhalle Kirchheim-Kleinkarlbach
		211247	Schulturnhalle Wattenheim
2113	Betreuende Grundschulen	211301	Betreuende Grundschule Altleiningen
		211306	Betreuende Grundschule Bockenheim
		211307	Betreuende Grundschule Carlsberg
		211310	Betreuende Grundschule Dirmstein
		211312	Betreuende Grundschule Ebertsheim
		211321	Betreuende Grundschule Gerolsheim-Laumersheim
		211327	Betreuende Grundschule Hettenleidelheim
		211330	Betreuende Grundschule Kirchheim-Kleinkarlbach
		211347	Betreuende Grundschule Wattenheim
2114	Ganztagsschulen	211410	Ganztagsschule Dirmstein
		211427	Ganztagsschule Hettenleidelheim
2115	Hausmeisterwohnung	211512	Hausmeisterwohnung Grundschule Ebertsheim
2120	Hauptschulen	212001	Hauptschulzweckverband Leiningerland
2410	Schülerbeförderung	241001	Schülerbeförderungskosten
2421	Fördermaßnahmen für Schüler	242102	Lernmittelfreiheit/Schulbuchausleihe
2632	Kostenbeteiligung an Musikschulen	263201	Förderung von Musikschulen
2710	Volkshochschulen	271001	Volkshochschule -allgemein-
		271002	VHS Burgenländchen
		271003	VHS Dirmstein
		271004	VHS Hettenleidelheim
		271005	VHS Kirchheim-Bissersheim
		271006	VHS Leininger Pforte/Eistal
2722	Förderung anderer öffentlicher Büchereien	272201	Förderung von Büchereien
2811	Förderung von Einrichtungen	281131	Heimat- und sonstige Kulturpflege
2813	Partnerschaften, soweit nicht der Produktgruppe 111 zugeordnet	281301	Partnerschaften

Übersicht über die Teilhaushalte und die zugeordneten Produkte

1. Nachtragsplan 2020

100 VG Leiningerland

Muster 9a
(zu § 4 Abs. 4 GemHVO)

Teilhaushalt: 4 | Teilhaushalt 4 - Soziale Angelegenheiten

Produkt	Bezeichnung	Leistung	Bezeichnung
3111	Hilfe zum Lebensunterhalt (3. Kapitel SGB XII)	311101	Hilfe zum Lebensunterhalt (3. Kapitel SGB XII)
3112	Grundsicherung im Alter und bei Erwerbsminderung (4. Kapitel SGB XII)	311201	Grundsicherung im Alter und bei Erwerbsminderung (4. Kapitel SGB XII)
3122	Leistungen zur Sicherung des Lebensunterhaltes	312221	Grundsicherung für Arbeitssuchende (SGB II)
3123	Einmalige Leistungen	312301	Einmalige Leistungen (nach SGB II)
3131	Hilfen für Asylbewerber	313101	Hilfen für Asylbewerber
3514	Soziale Sonderleistungen	351451	Rentenangelegenheiten
3621	Außerschulische Jugendbildung	362101	Offene Jugendarbeit
3652	Kindertagesstätten, Kindergärten, Spiel- und Lernstuben	365201	Kindertagesstätten
4210	Förderung des Sports	421001	Förderung des Sports

Übersicht über die Teilhaushalte und die zugeordneten Produkte

1. Nachtragsplan 2020

100 VG Leiningerland

Muster 9a
(zu § 4 Abs. 4 GemHVO)

Teilhaushalt: 5 | Teilhaushalt 5 - Gestaltung und Umwelt, Liegenschaften

Produkt	Bezeichnung	Leistung	Bezeichnung
1141	Zentrales Grundstücks- und Gebäudemanagement	114101	Zentrales Grundstücks- und Gebäudemanagement
		114102	Verwaltungsgebäude Grünstadt
		114103	Verwaltungsgebäude Hettenleidelheim
1142	Liegenschaften	114201	Liegenschaften
5112	Stadtentwicklung, Städtebauliche Planung einschließlich Flächennutzungsplanung, Verkehrsplanung und Stadterneuerung	511201	Stadtentwicklung, Städtebauliche Planung einschließlich Flächennutzungsplanung, Verkehrsplanung und Stadterneuerung
5114	Umsetzung und Steuerung von Planung	511401	Umsetzung und Steuerung von Planung
5115	Planung Umweltschutz	511501	Planung Umweltschutz (Klimaschutz)
		511502	Planung Umweltschutz (allgemein)
5410	Gemeindestraßen	541001	Gemeindestraßen
5470	ÖPNV	547001	ÖPNV
5471	Autobusse	547100	Bürgerbus
5520	Öffentliche Gewässer, wasserbauliche Anlagen, Gewässerschutz	552001	Öffentliche Gewässer, Wasserbauliche Anlagen, Gewässerschutz
5540	Naturschutz und Landschaftspflege	554001	Naturschutz- und Landschaftspflege (Öko-Konto)
5711	Kommunale Wirtschaftsförderung	571102	Maßnahmen zur Verbesserung der Standortfaktoren u.a. Breitbandversorgung
6230	Wirtschaftliche Unternehmen ohne Rechtsfähigkeit und öffentliche Einrichtungen, für die auf Grund gesetzlicher Vorschriften oder einer Satzung Sonderrechnungen geführt werden	623001	Blockheizkraftwerk VG-Gebäude
		623002	PVA Grundschulturnhalle Altleiningen
		623003	PVA Grundschule Carlsberg
		623004	PVA Grundschulturnhalle Carlsberg
		623005	PVA Grundschulturnhalle Hettenleidelheim
		623006	PVA Grundschulturnhalle Bockenheim
		623007	PVA Grundschulturnhalle Ebertsheim
		623008	PVA Grundschulturnhalle Kleinkarlbach
		623009	PVA Grundschule Bockenheim
		623010	PVA Grundschule Wattenheim
		623011	---
		623012	PVA Verwaltungsgebäude Grünstadt (vorher bei 623001)
		623013	PVA FEZ Obersülzen

Übersicht über die Teilhaushalte und die zugeordneten Produkte

1. Nachtragsplan 2020

100 VG Leiningerland

Muster 9a
(zu § 4 Abs. 4 GemHVO)

Teilhaushalt: 6 | Teilhaushalt 6 - Land- und Forstwirtschaft, Weinbau und Tourismus

Produkt	Bezeichnung	Leistung	Bezeichnung
5512	Sonstige Erholungseinrichtungen	551202	Wanderwege, Naturlehrpfade, Trimm-Pfade, Radwege, Kneippwanderweg, Kneippbecken
5550	Land- und Forstwirtschaft, Weinbau	555001	Land- und Forstwirtschaft, Weinbau
5750	Tourismusförderung	575001	Tourismusförderung

Übersicht über die Teilhaushalte und die zugeordneten Produkte

1. Nachtragsplan 2020

100 VG Leiningerland

Muster 9a
(zu § 4 Abs. 4 GemHVO)

Teilhaushalt: 7 | Teilhaushalt 7 - Zentrale Finanzdienstleistungen

Produkt	Bezeichnung	Leistung	Bezeichnung
5331	Kommunale Wasserversorgung	533102	Kommunale Wasserversorgung Grünstadt-Land
		533103	Kommunale Wasserversorgung Hettenleidelheim
5350	Kombinierte Versorgung	535001	Eigenbetriebe Hettenleidelheim, allgemein
5381	Kommunale Abwasserbeseitigung	538102	Kommunale Abwasserbeseitigung Grünstadt-Land
		538103	Kommunale Abwasserbeseitigung Hettenleidelheim
6111	Steuern	611101	Steuern
6113	Allgemeine Zuweisungen	611301	Allgemeine Zuweisungen
		611320	Sonstige allgemeine Zuweisungen (vom Land)
6114	Erhaltene allgemeine Umlagen	611401	Erhaltene allgemeine Umlagen
6115	Abgeführte allgemeine Umlagen	611501	Abgeführte allgemeine Umlagen
6120	Sonstige allgemeine Finanzwirtschaft	612001	Sonstige allgemeine Finanzwirtschaft
6121	Zinsen und ähnliche Erträge	612101	Zins- und ähnliche Erträge
6122	Zinsen und ähnliche Aufwendungen	612201	Zinsen und ähnliche Aufwendungen
6125	Ein- und Auszahlungen für Kredite (Tilgungen und Umschuldungen)	612501	Ein- und Auszahlungen für Kredite (Tilgungen und Umschuldungen)
6126	Mahngebühren, Säumniszuschläge, Beitreibungen u.ä.	612601	Mahngebühren, Säumniszuschläge, Beitreibungen u.ä.
6260	Beteiligungen, Anteile, Wertpapiere des Anlagevermögens	626001	Beteiligungen, Anteile, Wertpapiere des Anlagevermögens

Haushaltsquerschnitt

Haushaltsquerschnitt

Leistung Nr.	Bezeichnung	Erträge und Aufwendungen			Ein- und Auszahlungen		
		Erträge	Aufwendungen	Jahresergebnis	Einzahlungen	Auszahlungen	Jahresergebnis
111001	Verwaltungssteuerung	1.070,00	776.770,00	-775.700,00		736.200,00	-736.200,00
111201	Zentrale Steuerung		356.650,00	-356.650,00		325.700,00	-325.700,00
111221	Controlling		21.600,00	-21.600,00		21.600,00	-21.600,00
111301	Öffentlichkeitsarbeit, Bekanntmachungen	8.000,00	78.300,00	-70.300,00	8.000,00	78.300,00	-70.300,00
111401	Gremien	2.500,00	156.900,00	-154.400,00	2.500,00	156.900,00	-154.400,00
111601	Gleichstellung nach GemO	20,00	27.140,00	-27.120,00		27.100,00	-27.100,00
111602	Gleichstellung nach LGG		540,00	-540,00		500,00	-500,00
111701	Personalvertretung		5.550,00	-5.550,00		5.550,00	-5.550,00
112001	Personal	481.910,00	1.274.000,00	-792.090,00	14.600,00	440.900,00	-426.300,00
114101	Zentrales Grundstücks- und Gebäudemanagement		384.830,00	-384.830,00		357.100,00	-357.100,00
114102	Verwaltungsgebäude Grünstadt	29.100,00	405.640,00	-376.540,00	13.700,00	361.000,00	-347.300,00
114103	Verwaltungsgebäude Hettenleidelheim	31.500,00	210.860,00	-179.360,00	1.000,00	161.600,00	-160.600,00
114201	Liegenschaften	59.990,00	166.130,00	-106.140,00	43.500,00	133.800,00	-90.300,00
114301	Bauhof	241.660,00	235.730,00	5.930,00	239.490,00	234.750,00	4.740,00
114401	Technikgestützte Informationsverarbeitung	17.730,00	538.530,00	-520.800,00	10.000,00	779.200,00	-769.200,00
114501	Einrichtungen für die gesamte Verwaltung (Beschaffung, Fuhrpark)	37.120,00	517.240,00	-480.120,00	45.700,00	521.600,00	-475.900,00
114591	Zentrale Vergabestelle		89.150,00	-89.150,00		89.150,00	-89.150,00
114601	Versicherungen	1.050,00	88.600,00	-87.550,00	1.050,00	88.600,00	-87.550,00
116101	Haushalts- und Finanzplanung, Budgetierung	58.280,00	1.022.670,00	-964.390,00	58.280,00	917.800,00	-859.520,00
116201	Kasse	20.300,00	542.300,00	-522.000,00	20.300,00	519.400,00	-499.100,00
119001	Recht	1.000,00	44.000,00	-43.000,00	1.000,00	44.000,00	-43.000,00
121201	Wahlen und sonstige Abstimmungen	16.000,00	34.550,00	-18.550,00	16.000,00	34.500,00	-18.500,00
122101	Sicherheit und Ordnung	91.600,00	488.640,00	-397.040,00	91.600,00	457.600,00	-366.000,00
122102	Obdachlosenunterkunft Quirnheim	18.300,00	17.710,00	590,00	18.300,00	12.310,00	5.990,00
122103	Obdachlosenunterkunft Ebertsheim	21.100,00	19.940,00	1.160,00	21.100,00	16.350,00	4.750,00
122121	Obdachlosenangelegenheiten	780.800,00	813.900,00	-33.100,00	780.800,00	813.900,00	-33.100,00
122201	Überwachung ruhender Verkehr	25.800,00	89.150,00	-63.350,00	25.800,00	89.000,00	-63.200,00
122301	Bürgerbüro, Personenstands-, Einwohnerwesen, Ausweise und sonstige Dokumente	268.900,00	705.440,00	-436.540,00	268.900,00	705.440,00	-436.540,00
123001	Verkehrsangelegenheiten	23.000,00	69.400,00	-46.400,00	23.000,00	73.400,00	-50.400,00
126001	Brandschutz allgemein	67.000,00	385.360,00	-318.360,00	99.000,00	670.450,00	-571.450,00
126101	Feuerwehr Altleiningen	5.440,00	59.190,00	-53.750,00	28.000,00	36.910,00	-8.910,00
126103	Feuerwehr Battenberg	2.350,00	13.240,00	-10.890,00		11.090,00	-11.090,00
126104	Feuerwehr Bissersheim	5.410,00	20.750,00	-15.340,00		10.620,00	-10.620,00
126106	Feuerwehr Bockenheim-Kindenheim	10.780,00	73.170,00	-62.390,00	720,00	41.310,00	-40.590,00
126107	Feuerwehr Carlsberg	10.920,00	73.900,00	-62.980,00		37.540,00	-37.540,00
126110	Feuerwehr Dirmstein	2.550,00	35.800,00	-33.250,00		25.870,00	-25.870,00
126111	FEZ Leiningerland	8.180,00	42.940,00	-34.760,00		42.640,00	-42.640,00
126112	Feuerwehr Ebertsheim	6.580,00	44.470,00	-37.890,00	560,00	131.260,00	-130.700,00
126121	Feuerwehr Gerolsheim	1.020,00	18.170,00	-17.150,00		12.380,00	-12.380,00

Haushaltsquerschnitt

Leistung Nr.	Bezeichnung	Erträge und Aufwendungen			Ein- und Auszahlungen		
		Erträge	Aufwendungen	Jahresergebnis	Einzahlungen	Auszahlungen	Jahresergebnis
126123	Feuerwehr Großkarlbach	2.830,00	24.310,00	-21.480,00		36.550,00	-36.550,00
126127	Feuerwehr Hettenleidelheim-Wattenheim	243.300,00	207.210,00	36.090,00	785.000,00	407.870,00	377.130,00
126130	Feuerwehr Kirchheim-Kleinkarlbach	13.860,00	60.610,00	-46.750,00	280,00	33.670,00	-33.390,00
126133	Feuerwehr Laumersheim	750,00	11.420,00	-10.670,00		9.220,00	-9.220,00
126136	Feuerwehr Mertesheim	200,00	8.480,00	-8.280,00		7.400,00	-7.400,00
126138	Feuerwehr Neuleiningen	3.300,00	19.180,00	-15.880,00		17.150,00	-17.150,00
126141	Feuerwehr Obrigheim	21.950,00	102.690,00	-80.740,00		62.410,00	-62.410,00
126144	Feuerwehr Tiefenthal	1.810,00	15.820,00	-14.010,00		31.590,00	-31.590,00
126151	Atemschutz Hettenleidelheim	750,00	31.400,00	-30.650,00		32.500,00	-32.500,00
126152	Atemschutz Obrigheim	700,00	35.150,00	-34.450,00		28.000,00	-28.000,00
126153	Helfer vor Ort (First Responder)		2.500,00	-2.500,00		2.500,00	-2.500,00
126154	Rettungshunde-Ortungstechnik (RHOT)		2.000,00	-2.000,00		2.000,00	-2.000,00
126155	Schlauchwerkstatt Feuerwehrgerätehaus Hettenleidelheim		16.800,00	-16.800,00		13.500,00	-13.500,00
126156	Schlauchwerkstatt Feuerwehrgerätehaus Obrigheim		17.250,00	-17.250,00		105.000,00	-105.000,00
126157	Zentrale Werkstatt für Mess- und Regeltechnik in Altleiningen		5.000,00	-5.000,00		5.000,00	-5.000,00
201001	Schulträgeraufgaben, allgemeine Schulverwaltung	7.700,00	291.630,00	-283.930,00	7.700,00	244.000,00	-236.300,00
211101	Grundschule Altleiningen	6.410,00	93.440,00	-87.030,00	2.500,00	83.330,00	-80.830,00
211106	Grundschule Bockenheim	4.500,00	112.060,00	-107.560,00	1.200,00	94.810,00	-93.610,00
211107	Grundschule Carlsberg	133.090,00	295.760,00	-162.670,00	121.260,00	328.310,00	-207.050,00
211110	Grundschule Dirmstein	20.900,00	153.820,00	-132.920,00	2.000,00	122.070,00	-120.070,00
211112	Grundschule Ebertsheim	7.200,00	74.100,00	-66.900,00	1.200,00	95.330,00	-94.130,00
211121	Grundschule Gerolsheim-Laumersheim	3.550,00	86.800,00	-83.250,00	3.200,00	183.000,00	-179.800,00
211127	Grundschule Hettenleidelheim	32.200,00	243.350,00	-211.150,00	1.200,00	186.930,00	-185.730,00
211130	Grundschule Kirchheim-Kleinkarlbach	6.050,00	176.130,00	-170.080,00	3.300,00	316.990,00	-313.690,00
211147	Grundschule Wattenheim	127.610,00	248.160,00	-120.550,00	121.260,00	223.320,00	-102.060,00
211201	Schulturnhalle Altleiningen	9.990,00	40.160,00	-30.170,00	100,00	23.000,00	-22.900,00
211206	Schulturnhalle Bockenheim	31.250,00	103.060,00	-71.810,00	15.200,00	61.500,00	-46.300,00
211207	Schulturnhalle Carlsberg	5.450,00	54.180,00	-48.730,00	200,00	37.320,00	-37.120,00
211210	Schulturnhalle Dirmstein	16.930,00	150.670,00	-133.740,00	1.700,00	119.440,00	-117.740,00
211212	Schulturnhalle Ebertsheim	10.660,00	71.270,00	-60.610,00	200,00	51.240,00	-51.040,00
211227	Schulturnhalle Hettenleidelheim	6.310,00	44.520,00	-38.210,00	200,00	26.200,00	-26.000,00
211230	Schulturnhalle Kirchheim-Kleinkarlbach	14.360,00	148.130,00	-133.770,00	600,00	120.220,00	-119.620,00
211247	Schulturnhalle Wattenheim	3.760,00	25.320,00	-21.560,00	200,00	17.100,00	-16.900,00
211301	Betreuende Grundschule Altleiningen	11.500,00	48.930,00	-37.430,00	11.500,00	48.930,00	-37.430,00
211306	Betreuende Grundschule Bockenheim	36.000,00	101.600,00	-65.600,00	36.000,00	100.980,00	-64.980,00
211307	Betreuende Grundschule Carlsberg	21.000,00	71.060,00	-50.060,00	21.000,00	71.060,00	-50.060,00
211310	Betreuende Grundschule Dirmstein	3.000,00	14.700,00	-11.700,00	3.000,00	14.700,00	-11.700,00

Haushaltsquerschnitt

Leistung Nr.	Bezeichnung	Erträge und Aufwendungen			Ein- und Auszahlungen		
		Erträge	Aufwendungen	Jahresergebnis	Einzahlungen	Auszahlungen	Jahresergebnis
211312	Betreuende Grundschule Ebertsheim	24.000,00	76.390,00	-52.390,00	24.000,00	76.390,00	-52.390,00
211321	Betreuende Grundschule Gerolsheim-Laumersheim	14.000,00	62.420,00	-48.420,00	14.000,00	62.350,00	-48.350,00
211327	Betreuende Grundschule Hettenleidelheim	2.500,00	14.440,00	-11.940,00	2.500,00	14.440,00	-11.940,00
211330	Betreuende Grundschule Kirchheim-Kleinkarlbach	45.000,00	140.390,00	-95.390,00	45.000,00	139.390,00	-94.390,00
211347	Betreuende Grundschule Wattenheim	12.000,00	48.210,00	-36.210,00	12.000,00	48.210,00	-36.210,00
211410	Ganztagsschule Dirmstein	60.000,00	74.500,00	-14.500,00	60.000,00	74.500,00	-14.500,00
211427	Ganztagsschule Hettenleidelheim	20.000,00	22.200,00	-2.200,00	20.000,00	22.200,00	-2.200,00
211512	Hausmeisterwohnung Grundschule Ebertsheim	6.900,00	3.540,00	3.360,00	6.800,00	3.160,00	3.640,00
212001	Hauptschulzweckverband Leiningerland		72.000,00	-72.000,00		72.000,00	-72.000,00
242102	Lernmittelfreiheit/Schulbuchausleihe	29.000,00	21.100,00	7.900,00	29.000,00	21.100,00	7.900,00
263201	Förderung von Musikschulen		159.000,00	-159.000,00		159.000,00	-159.000,00
271001	Volkshochschule -allgemein-	35.130,00	71.370,00	-36.240,00	30.000,00	71.000,00	-41.000,00
271005	VHS Kirchheim-Bissersheim		600,00	-600,00		600,00	-600,00
271006	VHS Leininger Pforte/Eistal					800,00	-800,00
272201	Förderung von Büchereien		4.090,00	-4.090,00		4.090,00	-4.090,00
281301	Partnerschaften		7.000,00	-7.000,00		7.000,00	-7.000,00
311101	Hilfe zum Lebensunterhalt (3. Kapitel SGB XII)	4.000,00	43.900,00	-39.900,00	4.000,00	43.900,00	-39.900,00
312221	Grundsicherung für Arbeitssuchende (SGB II)		340.000,00	-340.000,00		340.000,00	-340.000,00
313101	Hilfen für Asylbewerber	1.090.150,00	1.254.800,00	-164.650,00	1.090.150,00	1.254.800,00	-164.650,00
351451	Rentenangelegenheiten		105.600,00	-105.600,00		105.600,00	-105.600,00
362101	Offene Jugendarbeit	100,00	208.700,00	-208.600,00	100,00	208.700,00	-208.600,00
365201	Kindertagesstätten		114.200,00	-114.200,00		114.200,00	-114.200,00
421001	Förderung des Sports	6.800,00	142.150,00	-135.350,00	6.800,00	142.100,00	-135.300,00
424001	Freibad Altleiningen	110.800,00	110.800,00		110.800,00	110.800,00	
424002	Freibad Hettenleidelheim	110.700,00	110.700,00		110.700,00	110.700,00	
511201	Stadtentwicklung, Städtebauliche Planung einschließlich Flächennutzungsplanung, Verkehrsplanung und Stadterneuerung	24.600,00	233.700,00	-209.100,00	24.600,00	239.700,00	-215.100,00
511401	Umsetzung und Steuerung von Planung	40.100,00	253.350,00	-213.250,00	40.100,00	182.400,00	-142.300,00
511501	Planung Umweltschutz (Klimaschutz)		80.000,00	-80.000,00		80.000,00	-80.000,00
511502	Planung Umweltschutz (allgemein)	10.000,00	15.000,00	-5.000,00	10.000,00	15.000,00	-5.000,00
533102	Kommunale Wasserversorgung Grünstadt-Land	85.500,00		85.500,00	85.500,00		85.500,00
533103	Kommunale Wasserversorgung Hettenleidelheim	44.000,00	36.000,00	8.000,00	44.000,00	36.000,00	8.000,00
535001	Eigenbetriebe Hettenleidelheim, allgemein	101.250,00	234.700,00	-133.450,00	101.250,00	234.700,00	-133.450,00
538102	Kommunale Abwasserbeseitigung Grünstadt-Land	127.500,00		127.500,00	127.500,00		127.500,00

Haushaltsquerschnitt

Leistung Nr.	Bezeichnung	Erträge und Aufwendungen			Ein- und Auszahlungen		
		Erträge	Aufwendungen	Jahresergebnis	Einzahlungen	Auszahlungen	Jahresergebnis
538103	Kommunale Abwasserbeseitigung Hettenleidelheim	66.000,00		66.000,00	66.000,00		66.000,00
541001	Gemeindestraßen		113.300,00	-113.300,00		113.300,00	-113.300,00
547001	ÖPNV		10.000,00	-10.000,00		10.000,00	-10.000,00
547100	Bürgerbus	4.930,00	17.820,00	-12.890,00		12.750,00	-12.750,00
551202	Wanderwege, Naturlehrpfade, Trimm-Pfade, Radwege, Kneippwanderweg, Kneippbecken	6.250,00	15.970,00	-9.720,00	95.460,00	378.110,00	-282.650,00
552001	Öffentliche Gewässer, Wasserbauliche Anlagen, Gewässerschutz	111.700,00	571.000,00	-459.300,00	1.792.500,00	2.473.100,00	-680.600,00
553001	Friedhofs- und Bestattungswesen		69.700,00	-69.700,00		69.700,00	-69.700,00
554001	Naturschutz- und Landschaftspflege (Öko-Konto)	109.110,00	90.220,00	18.890,00	158.570,00	399.500,00	-240.930,00
555001	Land- und Forstwirtschaft, Weinbau		65.200,00	-65.200,00		65.200,00	-65.200,00
571102	Maßnahmen zur Verbesserung der Standortfaktoren u.a. Breitbandversorgung	36.800,00	39.010,00	-2.210,00	25.000,00	352.000,00	-327.000,00
575001	Tourismusförderung	2.400,00	217.660,00	-215.260,00	9.900,00	231.460,00	-221.560,00
611101	Steuern	140.000,00		140.000,00	140.000,00		140.000,00
611301	Allgemeine Zuweisungen	3.481.680,00		3.481.680,00	3.449.040,00		3.449.040,00
611320	Sonstige allgemeine Zuweisungen (vom Land)	30.000,00		30.000,00	623.200,00		623.200,00
611401	Erhaltene allgemeine Umlagen	10.938.660,00		10.938.660,00	10.938.660,00		10.938.660,00
611501	Abgeführte allgemeine Umlagen		1.321.060,00	-1.321.060,00		1.321.060,00	-1.321.060,00
612101	Zins- und ähnliche Erträge	23.300,00		23.300,00	23.300,00		23.300,00
612201	Zinsen und ähnliche Aufwendungen		307.200,00	-307.200,00		307.200,00	-307.200,00
612501	Ein- und Auszahlungen für Kredite (Tilgungen und Umschuldungen)				966.830,00	784.410,00	182.420,00
612601	Mahngebühren, Säumniszuschläge, Beitreibungen u.ä.	80.000,00	200,00	79.800,00	80.000,00	200,00	79.800,00
623001	Blockheizkraftwerk VG-Gebäude	5.200,00	2.500,00	2.700,00	5.200,00	2.500,00	2.700,00
623002	PVA Grundschulturnhalle Altleiningen	8.650,00	7.520,00	1.130,00	8.500,00	850,00	7.650,00
623003	PVA Grundschule Carlsberg	4.500,00	3.790,00	710,00	4.500,00	300,00	4.200,00
623004	PVA Grundschulturnhalle Carlsberg	7.600,00	8.960,00	-1.360,00	7.600,00	2.200,00	5.400,00
623005	PVA Grundschulturnhalle Hettenleidelheim	10.130,00	9.610,00	520,00	10.000,00	1.400,00	8.600,00
623006	PVA Grundschulturnhalle Bockenheim	4.500,00	750,00	3.750,00	4.500,00	31.000,00	-26.500,00
623007	PVA Grundschulturnhalle Ebertsheim	9.000,00	2.000,00	7.000,00	30.250,00	85.000,00	-54.750,00
623008	PVA Grundschulturnhalle Kleinkarlbach	4.500,00	800,00	3.700,00	4.500,00	33.400,00	-28.900,00
623009	PVA Grundschule Bockenheim	4.500,00	1.000,00	3.500,00	4.500,00	45.000,00	-40.500,00
623010	PVA Grundschule Wattenheim					50.000,00	-50.000,00
623012	PVA Verwaltungsgebäude Grünstadt (vorher bei 623001)		3.190,00	-3.190,00		67.810,00	-67.810,00
623013	PVA FEZ Obersülzen		1.010,00	-1.010,00			
626001	Beteiligungen, Anteile, Wertpapiere des Anlagevermögens	30,00		30,00	30,00		30,00

Haushaltsquerschnitt

Leistung Nr.	Bezeichnung	Erträge und Aufwendungen			Ein- und Auszahlungen		
		Erträge	Aufwendungen	Jahresergebnis	Einzahlungen	Auszahlungen	Jahresergebnis
		Summe:	20.259.300,00	20.097.840,00	161.460,00	23.419.740,00	23.419.740,00

Produktthaushaltsbuch

Leistung - Nr.:	Leistung - Bezeichnung:
111001	Verwaltungssteuerung

I. Beschreibung		
Allgemeine Angaben:		
Hauptproduktbereich :	1	Zentrale Verwaltung
Produktbereich :	11	Innere Verwaltung
Produktgruppe :	111	Verwaltungssteuerung
Produkt :	1110	Verwaltungssteuerung
Art der Aufgabe :	Funktionsaufgabe	
Produktart :	intern	
Verantwortliche(r)		
Jürgen Esser		
Auftraggeber		
Bund, Land		
Auftragsgrundlage		
Gesetze		
Zielgruppe		
Gesamte Verwaltung		
Ziel		
Qualitätsziele		
Sicherstellung einer effektiven und effizienten Aufgabenwahrnehmung.		

Ergebnishaushalt 111001 Verwaltungssteuerung:				
Bezeichnung	Gegenüber bisher	Erhöht um	Vermindert um	Auf nunmehr festgesetzt
E7 Sonstige laufende Erträge	1.070,00			1.070,00
E8 Summe der laufenden Erträge aus Verwaltungstätigkeit	1.070,00			1.070,00
E9 Personal- und Versorgungsaufwendungen	687.110,00	74.660,00		761.770,00
501200 Beigeordnete (ehrenamtlich)	78.900,00	2.500,00		81.400,00
502110 Beamte - Dienstbezüge	112.900,00	1.900,00		114.800,00
503100 Beamte - Versorgungsumlage	20.400,00	2.400,00		22.800,00
504900 Sonstige - Sozialversicherung	2.300,00	200,00		2.500,00
505100 Beamte - Beihilfeversicherung	5.700,00	1.700,00		7.400,00
507111 Zuführungen zu Pensionsrückstellungen der Beamten (zahlungsneutral)	25.450,00	12.050,00		37.500,00
507120 Zuführungen zu Beihilferückstellungen der Beamten (zahlungsneutral)	2.860,00	210,00		3.070,00
511100 Versorgungsumlage für Versorgungsempfänger ** Versorgungsumlage für Pensionäre (Wechsel eines solidarisch finanzierten Versorgungsaufwandes in einen individuell finanzierten)	365.400,00	48.500,00		413.900,00
511300 ehrenamtlich Tätige	3.800,00	200,00		4.000,00
514100 Beihilfeversicherung für Versorgungsempfänger	69.400,00	5.000,00		74.400,00
E14 Sonstige laufende Aufwendungen	15.000,00			15.000,00
E15 Summe der laufenden Aufwendungen aus Verwaltungstätigkeit	702.110,00	74.660,00		776.770,00
E16 Laufendes Ergebnis aus Verwaltungstätigkeit	- 701.040,00	- 74.660,00		- 775.700,00
E19 Saldo der Zins- und sonstigen Finanzerträge und -aufwendungen				
E20 Ordentliches Ergebnis	- 701.040,00	- 74.660,00		- 775.700,00
E21 Außerordentliches Ergebnis				
E22 Saldo aus internen Leistungsbeziehungen				
E23 Jahresergebnis (Jahresüberschuss / Jahresfehlbetrag)	- 701.040,00	- 74.660,00		- 775.700,00

*: Buchungsstelle - Bezeichnung
 **: Buchungsstelle - Bemerkung

Finanzhaushalt 111001 Verwaltungssteuerung:

Bezeichnung	Gegenüber bisher	Erhöht um	Vermindert um	Auf nunmehr festgesetzt
F23 Saldo der ordentlichen und außerordentlichen Ein- und Auszahlungen	- 673.800,00	- 62.400,00		- 736.200,00
F27 Summe der Einzahlungen aus Investitionstätigkeit				
F32 Summe der Auszahlungen aus Investitionstätigkeit				
F33 Saldo der Ein- und Auszahlungen aus Investitionstätigkeit				
F34 Finanzmittelüberschuss/-fehlbetrag	- 673.800,00	- 62.400,00		- 736.200,00
F37 Saldo der Ein- und Auszahlungen aus Investitionskrediten				
F38 Veränderung der liquiden Mittel (ohne durchlaufende Gelder)				
F39 Saldo der Ein- und Auszahlungen aus Krediten zur Liquiditätssicherung				
F40 Saldo der Ein- und Auszahlungen aus Finanzierungstätigkeit				
F41 Saldo der durchlaufenden Gelder				
F42 Verwendung Finanzmittelüberschuss / Deckung Finanzmittelfehlbetrag				
F43 Veränderung der liquiden Mittel (einschl. durchlaufende Gelder)				
F44 nachrichtlich: Ausgleich Finanzhaushalt (F23 - F36)	- 673.800,00	- 62.400,00		- 736.200,00

Leistung - Nr.:	Leistung - Bezeichnung:
111201	Zentrale Steuerung

I. Beschreibung	
Allgemeine Angaben:	
Hauptproduktbereich :	1 Zentrale Verwaltung
Produktbereich :	11 Innere Verwaltung
Produktgruppe :	111 Verwaltungssteuerung
Produkt :	1112 Zentrale Steuerung, Controlling
Art der Aufgabe :	Funktionsaufgabe
Produktart :	intern
Verantwortliche(r)	
Jürgen Esser	
Auftraggeber	
Bürgermeister Verbandsgemeinderat	
Auftragsgrundlage	
Gemeindeordnung Gremiumsbeschlüsse Dienstanweisungen	
Zielgruppe	
Beschäftigte	
Ziel	
Qualitätsziele	
Optimierung der Verwaltung Sicherstellung der Zielerreichung und Überwachung der Umsetzung von Vorgaben der Steuerung	

Ergebnishaushalt 111201 Zentrale Steuerung:				
Bezeichnung	Gegenüber bisher	Erhöht um	Vermindert um	Auf nunmehr festgesetzt
E7 Sonstige laufende Erträge				
E8 Summe der laufenden Erträge aus Verwaltungstätigkeit				
E9 Personal- und Versorgungsaufwendungen	317.670,00	60.580,00	21.900,00	356.350,00
502110 Beamte - Dienstbezüge	40.400,00	800,00		41.200,00
502210 Arbeitnehmer - Vergütungen ** Umsetzung von Leistung 351451	79.300,00	33.100,00		112.400,00
502220 Arbeitnehmer - Leistungszulagen	1.600,00	600,00		2.200,00
503100 Beamte - Versorgungsumlage	7.900,00	900,00		8.800,00
503200 Arbeitnehmer - Zusatzversorgungskasse	6.500,00	2.700,00		9.200,00
504200 Arbeitnehmer - Sozialversicherung	16.000,00	6.500,00		22.500,00
507111 Zuführungen zu Pensionsrückstellungen der Beamten (zahlungsneutral)	16.040,00	10.210,00		26.250,00
507120 Zuführungen zu Beihilfesrückstellungen der Beamten (zahlungsneutral)	4.330,00	370,00		4.700,00
511100 Versorgungsumlage für Versorgungsempfänger	120.000,00		21.900,00	98.100,00
514100 Beihilfeversicherung für Versorgungsempfänger	22.500,00	5.400,00		27.900,00
E14 Sonstige laufende Aufwendungen	300,00			300,00
E15 Summe der laufenden Aufwendungen aus Verwaltungstätigkeit	317.970,00	60.580,00	21.900,00	356.650,00
E16 Laufendes Ergebnis aus Verwaltungstätigkeit	- 317.970,00	- 60.580,00	- 21.900,00	- 356.650,00
E19 Saldo der Zins- und sonstigen Finanzerträge und -aufwendungen				
E20 Ordentliches Ergebnis	- 317.970,00	- 60.580,00	- 21.900,00	- 356.650,00
E21 Außerordentliches Ergebnis				
E22 Saldo aus internen Leistungsbeziehungen				
E23 Jahresergebnis (Jahresüberschuss / Jahresfehlbetrag)	- 317.970,00	- 60.580,00	- 21.900,00	- 356.650,00

*: Buchungsstelle - Bezeichnung
 **: Buchungsstelle - Bemerkung

Finanzhaushalt 111201 Zentrale Steuerung:

Bezeichnung	Gegenüber bisher	Erhöht um	Vermindert um	Auf nunmehr festgesetzt
F23 Saldo der ordentlichen und außerordentlichen Ein- und Auszahlungen	- 297.600,00	- 50.000,00	- 21.900,00	- 325.700,00
F27 Summe der Einzahlungen aus Investitionstätigkeit				
F32 Summe der Auszahlungen aus Investitionstätigkeit				
F33 Saldo der Ein- und Auszahlungen aus Investitionstätigkeit				
F34 Finanzmittelüberschuss/-fehlbetrag	- 297.600,00	- 50.000,00	- 21.900,00	- 325.700,00
F37 Saldo der Ein- und Auszahlungen aus Investitionskrediten				
F38 Veränderung der liquiden Mittel (ohne durchlaufende Gelder)				
F39 Saldo der Ein- und Auszahlungen aus Krediten zur Liquiditätssicherung				
F40 Saldo der Ein- und Auszahlungen aus Finanzierungstätigkeit				
F41 Saldo der durchlaufenden Gelder				
F42 Verwendung Finanzmittelüberschuss / Deckung Finanzmittelfehlbetrag				
F43 Veränderung der liquiden Mittel (einschl. durchlaufende Gelder)				
F44 nachrichtlich: Ausgleich Finanzhaushalt (F23 - F36)	- 297.600,00	- 50.000,00	- 21.900,00	- 325.700,00

Leistung - Nr.:	Leistung - Bezeichnung:
111221	Controlling

I. Beschreibung	
Allgemeine Angaben:	
Hauptproduktbereich :	1 Zentrale Verwaltung
Produktbereich :	11 Innere Verwaltung
Produktgruppe :	111 Verwaltungssteuerung
Produkt :	1112 Zentrale Steuerung, Controlling
Art der Aufgabe :	Funktionsaufgabe
Produktart :	intern
Verantwortliche(r)	
Jürgen Esser	
Auftraggeber	
Bürgermeister Verbandsgemeinderat	
Auftragsgrundlage	
Gemeindeordnung Gremiumsbeschlüsse Dienstanweisungen	
Ziel	
Qualitätsziele	
Optimierung der Verwaltung Sicherstellung der Zielerreichung und Überwachung der Umsetzung von Vorgaben der Steuerung	

Ergebnishaushalt 111221 Controlling:				
Bezeichnung	Gegenüber bisher	Erhöht um	Vermindert um	Auf nunmehr festgesetzt
E8 Summe der laufenden Erträge aus Verwaltungstätigkeit				
E9 Personal- und Versorgungsaufwendungen	113.510,00		91.910,00	21.600,00
502110 Beamte - Dienstbezüge	59.600,00		46.000,00	13.600,00
** Ruhestandsversetzung des Beamten				
503100 Beamte - Versorgungsumlage	11.600,00		5.100,00	6.500,00
505100 Beamte - Beihilfeversicherung	3.200,00		1.700,00	1.500,00
507111 Zuführungen zu Pensionsrückstellungen der Beamten (zahlungsneutral)	33.650,00		33.650,00	
** Umsetzung auf Leistung 116101				
507120 Zuführungen zu Beihilferückstellungen der Beamten (zahlungsneutral)	5.460,00		5.460,00	
** Umsetzung auf Leistung 116101				
E15 Summe der laufenden Aufwendungen aus Verwaltungstätigkeit	113.510,00		91.910,00	21.600,00
E16 Laufendes Ergebnis aus Verwaltungstätigkeit	- 113.510,00		- 91.910,00	- 21.600,00
E19 Saldo der Zins- und sonstigen Finanzerträge und -aufwendungen				
E20 Ordentliches Ergebnis	- 113.510,00		- 91.910,00	- 21.600,00
E21 Außerordentliches Ergebnis				
E22 Saldo aus internen Leistungsbeziehungen				
E23 Jahresergebnis (Jahresüberschuss / Jahresfehlbetrag)	- 113.510,00		- 91.910,00	- 21.600,00
*: Buchungsstelle - Bezeichnung **: Buchungsstelle - Bemerkung				

Finanzhaushalt 111221 Controlling:				
Bezeichnung	Gegenüber bisher	Erhöht um	Vermindert um	Auf nunmehr festgesetzt
F23 Saldo der ordentlichen und außerordentlichen Ein- und Auszahlungen	- 74.400,00		- 52.800,00	- 21.600,00
F27 Summe der Einzahlungen aus Investitionstätigkeit				
F32 Summe der Auszahlungen aus Investitionstätigkeit				

Finanzhaushalt 111221 Controlling:

Bezeichnung	Gegenüber bisher	Erhöht um	Vermindert um	Auf nunmehr festgesetzt
F33 Saldo der Ein- und Auszahlungen aus Investitionstätigkeit				
F34 Finanzmittelüberschuss/-fehlbetrag	- 74.400,00		- 52.800,00	- 21.600,00
F37 Saldo der Ein- und Auszahlungen aus Investitionskrediten				
F38 Veränderung der liquiden Mittel (ohne durchlaufende Gelder)				
F39 Saldo der Ein- und Auszahlungen aus Krediten zur Liquiditätssicherung				
F40 Saldo der Ein- und Auszahlungen aus Finanzierungstätigkeit				
F41 Saldo der durchlaufenden Gelder				
F42 Verwendung Finanzmittelüberschuss / Deckung Finanzmittelfehlbetrag				
F43 Veränderung der liquiden Mittel (einschl. durchlaufende Gelder)				
F44 nachrichtlich: Ausgleich Finanzhaushalt (F23 - F36)	- 74.400,00		- 52.800,00	- 21.600,00

Leistung - Nr.:	Leistung - Bezeichnung:
111301	Öffentlichkeitsarbeit, Bekanntmachungen

I. Beschreibung		
Allgemeine Angaben:		
Hauptproduktbereich :	1	Zentrale Verwaltung
Produktbereich :	11	Innere Verwaltung
Produktgruppe :	111	Verwaltungssteuerung
Produkt :	1113	Öffentlichkeitsarbeit, Bekanntmachungen
Art der Aufgabe :	Pflichtaufgabe	
Produktart :	extern	
Verantwortliche(r)		
Jürgen Esser		
Auftraggeber		
Bürgermeister		
Auftragsgrundlage		
Gemeindeordnung		
Gremiumsbeschlüsse		
Dienstanweisungen		
Zielgruppe		
Einwohner		
Ziel		
Qualitätsziele		
Angemessene Öffentlichkeitsarbeit, Amtl. Bekanntmachungen		
Angemessene und zielgruppenorientierte Präsentation der Gemeinde		
Vermittlung eines positiven Images nach außen		

Ergebnishaushalt 111301 Öffentlichkeitsarbeit, Bekanntmachungen:				
Bezeichnung	Gegenüber bisher	Erhöht um	Vermindert um	Auf nunmehr festgesetzt
E6 Kostenerstattungen und Kostenumlagen		8.000,00		8.000,00
442900 <i>Kostenerstattungen und Kostenumlagen - von Sonstigen</i>		8.000,00		8.000,00
** Verkauf von Büchern und Drucke im Zusammenhang mit Auftrag an Mauersberger				
E8 Summe der laufenden Erträge aus Verwaltungstätigkeit		8.000,00		8.000,00
E9 Personal- und Versorgungsaufwendungen	5.700,00	1.100,00		6.800,00
502210 <i>Arbeitnehmer - Vergütungen</i>	4.300,00	900,00		5.200,00
504200 <i>Arbeitnehmer - Sozialversicherung</i>	900,00	200,00		1.100,00
E14 Sonstige laufende Aufwendungen	59.500,00	19.000,00	7.000,00	71.500,00
563520 <i>öffentliche Bekanntmachungen - Amtsblatt</i>	50.000,00		7.000,00	43.000,00
** Amtsblatt, Anzeigen Rheinpfalz, Stellenausschreibungen bei Leistung Personal				
563620 <i>Öffentlichkeitsarbeit</i>	5.000,00	19.000,00		24.000,00
** Bürgerempfang u. a., Neu: Aufwendungen im Zusammenhang mit Bilder des Künstlers Mauersberger von der Verbandsgemeinde Leiningerland (Honorar, Druck Bücher, Vernissage etc.)				
E15 Summe der laufenden Aufwendungen aus Verwaltungstätigkeit	65.200,00	20.100,00	7.000,00	78.300,00
E16 Laufendes Ergebnis aus Verwaltungstätigkeit	-65.200,00	-12.100,00	-7.000,00	-70.300,00
E19 Saldo der Zins- und sonstigen Finanzerträge und -aufwendungen				
E20 Ordentliches Ergebnis	-65.200,00	-12.100,00	-7.000,00	-70.300,00
E21 Außerordentliches Ergebnis				
E22 Saldo aus internen Leistungsbeziehungen				
E23 Jahresergebnis (Jahresüberschuss / Jahresfehlbetrag)	-65.200,00	-12.100,00	-7.000,00	-70.300,00

*: Buchungsstelle - Bezeichnung
 **: Buchungsstelle - Bemerkung

Finanzhaushalt 111301 Öffentlichkeitsarbeit, Bekanntmachungen:

Bezeichnung	Gegenüber bisher	Erhöht um	Vermindert um	Auf nunmehr festgesetzt
F23 Saldo der ordentlichen und außerordentlichen Ein- und Auszahlungen	- 65.200,00	- 12.100,00	- 7.000,00	- 70.300,00
F27 Summe der Einzahlungen aus Investitionstätigkeit				
F32 Summe der Auszahlungen aus Investitionstätigkeit				
F33 Saldo der Ein- und Auszahlungen aus Investitionstätigkeit				
F34 Finanzmittelüberschuss/-fehlbetrag	- 65.200,00	- 12.100,00	- 7.000,00	- 70.300,00
F37 Saldo der Ein- und Auszahlungen aus Investitionskrediten				
F38 Veränderung der liquiden Mittel (ohne durchlaufende Gelder)				
F39 Saldo der Ein- und Auszahlungen aus Krediten zur Liquiditätssicherung				
F40 Saldo der Ein- und Auszahlungen aus Finanzierungstätigkeit				
F41 Saldo der durchlaufenden Gelder				
F42 Verwendung Finanzmittelüberschuss / Deckung Finanzmittelfehlbetrag				
F43 Veränderung der liquiden Mittel (einschl. durchlaufende Gelder)				
F44 nachrichtlich: Ausgleich Finanzhaushalt (F23 - F36)	- 65.200,00	- 12.100,00	- 7.000,00	- 70.300,00

Leistung - Nr.:	Leistung - Bezeichnung:
111401	Gremien

I. Beschreibung	
Allgemeine Angaben:	
Hauptproduktbereich :	1 Zentrale Verwaltung
Produktbereich :	11 Innere Verwaltung
Produktgruppe :	111 Verwaltungssteuerung
Produkt :	1114 Gremien
Art der Aufgabe :	Funktionsaufgabe
Produktart :	intern
Verantwortliche(r)	
Jürgen Esser	
Auftraggeber	
Bürgermeister	
Auftragsgrundlage	
Gemeindeordnung	
Gremiumsbeschlüsse	
Dienstanweisungen	
Zielgruppe	
Mandatsträger	
Ziel	
Qualitätsziele	
Sicherung eines reibungslosen und termingerechten Ablaufs der parlamentarischen Arbeit und repräsentativer Veranstaltungen	

Ergebnishaushalt 111401 Gremien:					
Bezeichnung	Gegenüber bisher	Erhöht um	Vermindert um	Auf nunmehr festgesetzt	
E6 Kostenerstattungen und Kostenumlagen	2.500,00	2.500,00	2.500,00	2.500,00	
442310 Kostenerstattungen und Kostenumlagen von Sondervermögen - von Eigenbetrieben		2.500,00		2.500,00	
** Kostenerstattung der Verbandsgemeindewerke für Sitzungsgelder Werksausschuss					
442901 Kostenerstattungen und Kostenumlagen von Sonstigen (Ersätze)	2.500,00		2.500,00		
** aus statistischen Gründen jetzt bei Konto 442310					
E8 Summe der laufenden Erträge aus Verwaltungstätigkeit	2.500,00	2.500,00	2.500,00	2.500,00	
E9 Personal- und Versorgungsaufwendungen	153.900,00	1.000,00	5.100,00	149.800,00	
501400 Rats- und Ausschussmitglieder	25.000,00		5.000,00	20.000,00	
** Sitzungsgelder, "Corona-bedingt" weniger Sitzungen im II. Quartal 2020					
502110 Beamte - Dienstbezüge	24.300,00	400,00		24.700,00	
503100 Beamte - Versorgungsumlage	4.700,00	600,00		5.300,00	
505100 Beamte - Beihilfeversicherung	1.900,00		100,00	1.800,00	
E10 Aufwendungen für Sach- und Dienstleistungen	2.000,00	1.500,00		3.500,00	
529300 sonstige Aufwendungen für Sach- und Dienstleistungen	2.000,00	1.500,00		3.500,00	
** Onlinedruck "Spätlese", erhöhte Druckkosten					
E12 Zuwendungen, Umlagen und sonstige Transferaufwendungen	2.600,00			2.600,00	
E14 Sonstige laufende Aufwendungen	1.000,00			1.000,00	
E15 Summe der laufenden Aufwendungen aus Verwaltungstätigkeit	159.500,00	2.500,00	5.100,00	156.900,00	
E16 Laufendes Ergebnis aus Verwaltungstätigkeit	- 157.000,00		- 2.600,00	- 154.400,00	
E19 Saldo der Zins- und sonstigen Finanzerträge und -aufwendungen					
E20 Ordentliches Ergebnis	- 157.000,00		- 2.600,00	- 154.400,00	
E21 Außerordentliches Ergebnis					
E22 Saldo aus internen Leistungsbeziehungen					
E23 Jahresergebnis (Jahresüberschuss / Jahresfehlbetrag)	- 157.000,00		- 2.600,00	- 154.400,00	

*: Buchungsstelle - Bezeichnung

Ergebnishaushalt 111401 Gremien:

Bezeichnung	Gegenüber bisher	Erhöht um	Vermindert um	Auf nunmehr festgesetzt
-------------	---------------------	--------------	------------------	----------------------------

**: Buchungsstelle - Bemerkung

Finanzhaushalt 111401 Gremien:

Bezeichnung	Gegenüber bisher	Erhöht um	Vermindert um	Auf nunmehr festgesetzt
F23 Saldo der ordentlichen und außerordentlichen Ein- und Auszahlungen	- 157.000,00		- 2.600,00	- 154.400,00
F27 Summe der Einzahlungen aus Investitionstätigkeit				
F32 Summe der Auszahlungen aus Investitionstätigkeit				
F33 Saldo der Ein- und Auszahlungen aus Investitionstätigkeit				
F34 Finanzmittelüberschuss/-fehlbetrag	- 157.000,00		- 2.600,00	- 154.400,00
F37 Saldo der Ein- und Auszahlungen aus Investitionskrediten				
F38 Veränderung der liquiden Mittel (ohne durchlaufende Gelder)				
F39 Saldo der Ein- und Auszahlungen aus Krediten zur Liquiditätssicherung				
F40 Saldo der Ein- und Auszahlungen aus Finanzierungstätigkeit				
F41 Saldo der durchlaufenden Gelder				
F42 Verwendung Finanzmittelüberschuss / Deckung Finanzmittelfehlbetrag				
F43 Veränderung der liquiden Mittel (einschl. durchlaufende Gelder)				
F44 nachrichtlich: Ausgleich Finanzhaushalt (F23 - F36)	- 157.000,00		- 2.600,00	- 154.400,00

Leistung - Nr.:	Leistung - Bezeichnung:
111701	Personalvertretung

I. Beschreibung	
Allgemeine Angaben:	
Hauptproduktbereich :	1 Zentrale Verwaltung
Produktbereich :	11 Innere Verwaltung
Produktgruppe :	111 Verwaltungssteuerung
Produkt :	1117 Personalvertretung, Schwerbehindertenangelegenheiten
Art der Aufgabe :	Pflichtaufgabe
Produktart :	intern und extern
Verantwortliche(r)	
Jürgen Esser	
Auftraggeber	
Bund, Land	
Auftragsgrundlage	
Landespersonalvertretungsgesetz (LPersVG)	
Tarifvertrag	
Zielgruppe	
Beschäftigte	
Ziel	
Qualitätsziele	
Wahrung der Interessen der Beschäftigten und der Schwerbehinderten in der Verwaltung	

Ergebnishaushalt 111701 Personalvertretung:				
Bezeichnung	Gegenüber bisher	Erhöht um	Vermindert um	Auf nunmehr festgesetzt
E8 Summe der laufenden Erträge aus Verwaltungstätigkeit				
E14 Sonstige laufende Aufwendungen	1.050,00	4.500,00		5.550,00
561200 Aufwendungen für Aus- und Fortbildung, Umschulung ** nunmehr separater Ansatz, Schulungsinteresse der Mitglieder des neuen Personalrates		4.000,00		4.000,00
563900 Sonstige Geschäftsaufwendungen ** Verfügungsmittel des Personalrates	1.000,00	500,00		1.500,00
E15 Summe der laufenden Aufwendungen aus Verwaltungstätigkeit	1.050,00	4.500,00		5.550,00
E16 Laufendes Ergebnis aus Verwaltungstätigkeit	- 1.050,00	- 4.500,00		- 5.550,00
E19 Saldo der Zins- und sonstigen Finanzerträge und -aufwendungen				
E20 Ordentliches Ergebnis	- 1.050,00	- 4.500,00		- 5.550,00
E21 Außerordentliches Ergebnis				
E22 Saldo aus internen Leistungsbeziehungen				
E23 Jahresergebnis (Jahresüberschuss / Jahresfehlbetrag)	- 1.050,00	- 4.500,00		- 5.550,00

*: Buchungsstelle - Bezeichnung

** : Buchungsstelle - Bemerkung

Finanzhaushalt 111701 Personalvertretung:				
Bezeichnung	Gegenüber bisher	Erhöht um	Vermindert um	Auf nunmehr festgesetzt
F23 Saldo der ordentlichen und außerordentlichen Ein- und Auszahlungen	- 1.050,00	- 4.500,00		- 5.550,00
F27 Summe der Einzahlungen aus Investitionstätigkeit				
F32 Summe der Auszahlungen aus Investitionstätigkeit				
F33 Saldo der Ein- und Auszahlungen aus Investitionstätigkeit				
F34 Finanzmittelüberschuss/-fehlbetrag	- 1.050,00	- 4.500,00		- 5.550,00
F37 Saldo der Ein- und Auszahlungen aus Investitionskrediten				
F38 Veränderung der liquiden Mittel (ohne durchlaufende Gelder)				
F39 Saldo der Ein- und Auszahlungen aus Krediten zur Liquiditätssicherung				
F40 Saldo der Ein- und Auszahlungen aus Finanzierungstätigkeit				

Finanzhaushalt 111701 Personalvertretung:

Bezeichnung	Gegenüber bisher	Erhöht um	Vermindert um	Auf nunmehr festgesetzt
F41 Saldo der durchlaufenden Gelder				
F42 Verwendung Finanzmittelüberschuss / Deckung Finanzmittelfehlbetrag				
F43 Veränderung der liquiden Mittel (einschl. durchlaufende Gelder)				
F44 nachrichtlich: Ausgleich Finanzhaushalt (F23 - F36)	- 1.050,00	- 4.500,00		- 5.550,00

Leistung - Nr.:	Leistung - Bezeichnung:
112001	Personal

I. Beschreibung	
Allgemeine Angaben:	
Hauptproduktbereich :	1 Zentrale Verwaltung
Produktbereich :	11 Innere Verwaltung
Produktgruppe :	112 Personal
Produkt :	1120 Personal
Art der Aufgabe :	Funktionsaufgabe
Produktart :	intern
Verantwortliche(r)	
Jürgen Esser	
Auftraggeber	
Bürgermeister	
Auftragsgrundlage	
Gemeindeordnung	
Beamtengesetze, Arbeits- und Tarifrecht, Dienstanweisungen, Beschlüsse	
Zielgruppe	
Beschäftigte	
Ziel	
Qualitätsziele	
Feststellung Personalbedarf und Erstellung Personalentwicklungskonzept	
Ordnungsgemäße Abwicklung und Durchführung des Stellenbesetzungs- und Auswahlverfahrens	
Sichern des künftigen Personalbedarfs durch die Heranbildung von qualifizierten Nachwuchskräften für eine leistungsfähige Verwaltung	
Wirtschaftlichkeit	
Zeitnahe Sicherstellung der für die jeweiligen Aufgabenerfüllung erforderlichen qualitativen und quantitativen Personalkapazität unter Beachtung der Rahmenvorgaben	

Ergebnishaushalt 112001 Personal:					
Bezeichnung	Gegenüber bisher	Erhöht um	Vermindert um	Auf nunmehr festgesetzt	
E6 Kostenerstattungen und Kostenumlagen	7.100,00	14.000,00	6.500,00	14.600,00	
442450 Kostenerstattungen und Kostenumlagen - vom öffentlichen Bereich - von Anstalten ** Eigenbeteiligung Wahlleistungen der Beamten, jetzt bei Konto 442480	6.500,00		6.500,00		
442480 Kostenerstattungen und Kostenumlagen - vom öffentlichen Bereich - von sonstigen öffentlichen Sonderrechnungen ** Eigenbeteiligung stat. Wahlleistungen der Beamten und Versorgungsempfänger, vorher bei Konto 442450		14.000,00		14.000,00	
E7 Sonstige laufende Erträge	109.570,00	357.740,00		467.310,00	
466140 Erträge aus der Auflösung von Wertberichtigungen, Sonderposten und Rückstellungen - Erträge aus der Auflösung von Rückstellungen ** Auflösung für Pensionen und Beihilfen bei Beamten (376.582 €, durch Umsetzung aktiver Beamter zum Versorgungsempfänger) und Versorgungsempfänger (90.727 €) . Diese Mehrerträge korrespondieren mit dem Mehraufwand auf Konto 515101.	109.570,00	357.740,00		467.310,00	
E8 Summe der laufenden Erträge aus Verwaltungstätigkeit	116.670,00	371.740,00	6.500,00	481.910,00	
E9 Personal- und Versorgungsaufwendungen	591.990,00	577.810,00	29.300,00	1.140.500,00	
502110 Beamte - Dienstbezüge	48.000,00	1.000,00		49.000,00	
502210 Arbeitnehmer - Vergütungen	205.800,00		18.300,00	187.500,00	
502220 Arbeitnehmer - Leistungszulagen	4.100,00		400,00	3.700,00	
503100 Beamte - Versorgungsumlage	9.300,00	1.200,00		10.500,00	
503200 Arbeitnehmer - Zusatzversorgungskasse	17.100,00		1.500,00	15.600,00	

Ergebnishaushalt 112001 Personal:

Bezeichnung	Gegenüber bisher	Erhöht um	Vermindert um	Auf nunmehr festgesetzt
504100 Beamte (u.a. Nachversicherung) ** falsches Konto, jetzt bei 504200	9.000,00		9.000,00	
504200 Arbeitnehmer - Sozialversicherung	32.600,00	5.300,00		37.900,00
505100 Beamte - Beihilfeversicherung	3.200,00		100,00	3.100,00
507111 Zuführungen zu Pensionsrückstellungen der Beamten (zahlungneutral)	20.820,00	13.380,00		34.200,00
507120 Zuführungen zu Beihilferückstellungen der Beamten (zahlungneutral)	4.020,00	440,00		4.460,00
515101 Zuführung zu Pensionsrückstellungen - Versorgungsempfänger ** Diese Mehraufwendungen korrespondieren mit dem Mehrertrag auf Konto 466140. Die Aufwendungen wurden vor 2019 veranschlagt bei Leistungen 111001, 116101 u.a.	233.500,00	484.660,00		718.160,00
516101 Zuführung zu Beihilferückstellungen - Versorgungsempfänger ** 2018 veranschlagt bei Leistungen 116101 und 122101	4.450,00	71.830,00		76.280,00
E10 Aufwendungen für Sach- und Dienstleistungen		10.000,00		10.000,00
529200 sonstige Aufwendungen für Dienstleistungen ** Stellenbewertungen (Ergebnis 2019: 12.399,80 € für 50 Stellenbewertungen)		10.000,00		10.000,00
E14 Sonstige laufende Aufwendungen	98.000,00	25.500,00		123.500,00
561200 Aufwendungen für Aus- und Fortbildung, Umschulung ** Umlage Mayen 21.700 € (vorher 18.000 €), Semestergebühren für weiterbildenden Fernstudiengang "Angewandte Umweltwissenschaften" (2.600 €)	25.000,00	5.000,00		30.000,00
561400 Aufwendungen für allgemeine Betreuung der Bediensteten ** Arbeitsmedizinischer Dienst/Gesundheitsvorsorge (Betreuungsvertrag auf Stundenbasis, Abschlagszahlung 2020: 20.536,61 €), Bildschirmarbeitsbrillen etc.	20.000,00	2.500,00		22.500,00
561900 Sonstige Personalnebenaufwendungen ** z. B. für Stellenausschreibungen (vorher bei Konto 111301-563520), Schwerbehinderten-Ausgleichsabgabe (3.000 €)		13.000,00		13.000,00
562900 Sonstige Aufwendungen für die Inanspruchnahme von Rechten und Diensten ** EDV-Abrechnung - PPA Online-Verfahren, angepasst an Rechnungsergebnis 2019	50.000,00	5.000,00		55.000,00
E15 Summe der laufenden Aufwendungen aus Verwaltungstätigkeit	689.990,00	613.310,00	29.300,00	1.274.000,00
E16 Laufendes Ergebnis aus Verwaltungstätigkeit	- 573.320,00	- 241.570,00	- 22.800,00	- 792.090,00
E19 Saldo der Zins- und sonstigen Finanzerträge und -aufwendungen				
E20 Ordentliches Ergebnis	- 573.320,00	- 241.570,00	- 22.800,00	- 792.090,00
E21 Außerordentliches Ergebnis				
E22 Saldo aus internen Leistungsbeziehungen				
E23 Jahresergebnis (Jahresüberschuss / Jahresfehlbetrag)	- 573.320,00	- 241.570,00	- 22.800,00	- 792.090,00

*: Buchungsstelle - Bezeichnung

** : Buchungsstelle - Bemerkung

Finanzhaushalt 112001 Personal:

Bezeichnung	Gegenüber bisher	Erhöht um	Vermindert um	Auf nunmehr festgesetzt
F23 Saldo der ordentlichen und außerordentlichen Ein- und Auszahlungen	- 420.100,00	- 29.000,00	- 22.800,00	- 426.300,00
F27 Summe der Einzahlungen aus Investitionstätigkeit				
F32 Summe der Auszahlungen aus Investitionstätigkeit				
F33 Saldo der Ein- und Auszahlungen aus Investitionstätigkeit				
F34 Finanzmittelüberschuss/-fehlbetrag	- 420.100,00	- 29.000,00	- 22.800,00	- 426.300,00
F37 Saldo der Ein- und Auszahlungen aus Investitionskrediten				
F38 Veränderung der liquiden Mittel (ohne durchlaufende Gelder)				
F39 Saldo der Ein- und Auszahlungen aus Krediten zur Liquiditätssicherung				
F40 Saldo der Ein- und Auszahlungen aus Finanzierungstätigkeit				
F41 Saldo der durchlaufenden Gelder				
F42 Verwendung Finanzmittelüberschuss / Deckung Finanzmittelfehlbetrag				
F43 Veränderung der liquiden Mittel (einschl. durchlaufende Gelder)				
F44 nachrichtlich: Ausgleich Finanzhaushalt (F23 - F36)	- 420.100,00	- 29.000,00	- 22.800,00	- 426.300,00

Finanzhaushalt 112001 Personal:

Bezeichnung	Gegenüber bisher	Erhöht um	Vermindert um	Auf nunmehr festgesetzt
-------------	---------------------	--------------	------------------	----------------------------

Leistung - Nr.:	Leistung - Bezeichnung:
114101	Zentrales Grundstücks- und Gebäudemanagement

I. Beschreibung	
Allgemeine Angaben:	
Hauptproduktbereich :	1 Zentrale Verwaltung
Produktbereich :	11 Innere Verwaltung
Produktgruppe :	114 Zentrale Dienste
Produkt :	1141 Zentrales Grundstücks- und Gebäudemanagement
Art der Aufgabe :	Pflichtaufgabe
Produktart :	intern und extern
Verantwortliche(r)	
Beate Wassner	
Auftraggeber	
Bürgermeister Verbandsgemeinderat	
Auftragsgrundlage	
Gesetze Gremiumsbeschlüsse	
Zielgruppe	
Gesamte Verwaltung Einwohner	
Ziel	
Qualitätsziele	
Instandhaltungsstau erfassen und abbauen Wirtschaftliches Grundstücks- und Gebäudemanagement.	

Ergebnishaushalt 114101 Zentrales Grundstücks- und Gebäudemanagement:				
Bezeichnung	Gegenüber bisher	Erhöht um	Vermindert um	Auf nunmehr festgesetzt
E2 Zuwendungen, allgemeine Umlagen und sonstige				
E8 Summe der laufenden Erträge aus Verwaltungstätigkeit				
E9 Personal- und Versorgungsaufwendungen	418.980,00	25.600,00	62.750,00	381.830,00
502110 Beamte - Dienstbezüge	27.100,00	19.200,00		46.300,00
502210 Arbeitnehmer - Vergütungen	261.500,00		34.000,00	227.500,00
502220 Arbeitnehmer - Leistungszulagen	5.100,00		600,00	4.500,00
503100 Beamte - Versorgungsumlage	5.300,00	6.400,00		11.700,00
503200 Arbeitnehmer - Zusatzversorgungskasse	22.300,00		5.800,00	16.500,00
504200 Arbeitnehmer - Sozialversicherung	50.900,00		7.800,00	43.100,00
505100 Beamte - Beihilfeversicherung	3.200,00		800,00	2.400,00
507111 Zuführungen zu Pensionsrückstellungen der Beamten (zahlungneutral)	30.920,00		8.190,00	22.730,00
507120 Zuführungen zu Beihilferückstellungen der Beamten (zahlungneutral)	5.460,00		460,00	5.000,00
511100 Versorgungsumlage für Versorgungsempfänger	5.100,00		5.100,00	
E14 Sonstige laufende Aufwendungen	3.000,00			3.000,00
E15 Summe der laufenden Aufwendungen aus Verwaltungstätigkeit	421.980,00	25.600,00	62.750,00	384.830,00
E16 Laufendes Ergebnis aus Verwaltungstätigkeit	- 421.980,00	- 25.600,00	- 62.750,00	- 384.830,00
E19 Saldo der Zins- und sonstigen Finanzerträge und -aufwendungen				
E20 Ordentliches Ergebnis	- 421.980,00	- 25.600,00	- 62.750,00	- 384.830,00
E21 Außerordentliches Ergebnis				
E22 Saldo aus internen Leistungsbeziehungen				
E23 Jahresergebnis (Jahresüberschuss / Jahresfehlbetrag)	- 421.980,00	- 25.600,00	- 62.750,00	- 384.830,00

*: Buchungsstelle - Bezeichnung
 **: Buchungsstelle - Bemerkung

Finanzhaushalt 114101 Zentrales Grundstücks- und Gebäudemanagement:

Bezeichnung	Gegenüber bisher	Erhöht um	Vermindert um	Auf nunmehr festgesetzt
F23 Saldo der ordentlichen und außerordentlichen Ein- und Auszahlungen	- 385.600,00	- 25.600,00	- 54.100,00	- 357.100,00
F27 Summe der Einzahlungen aus Investitionstätigkeit				
F32 Summe der Auszahlungen aus Investitionstätigkeit				
F33 Saldo der Ein- und Auszahlungen aus Investitionstätigkeit				
F34 Finanzmittelüberschuss/-fehlbetrag	- 385.600,00	- 25.600,00	- 54.100,00	- 357.100,00
F37 Saldo der Ein- und Auszahlungen aus Investitionskrediten				
F38 Veränderung der liquiden Mittel (ohne durchlaufende Gelder)				
F39 Saldo der Ein- und Auszahlungen aus Krediten zur Liquiditätssicherung				
F40 Saldo der Ein- und Auszahlungen aus Finanzierungstätigkeit				
F41 Saldo der durchlaufenden Gelder				
F42 Verwendung Finanzmittelüberschuss / Deckung Finanzmittelfehlbetrag				
F43 Veränderung der liquiden Mittel (einschl. durchlaufende Gelder)				
F44 nachrichtlich: Ausgleich Finanzhaushalt (F23 - F36)	- 385.600,00	- 25.600,00	- 54.100,00	- 357.100,00

Leistung - Nr.:	Leistung - Bezeichnung:
114102	Verwaltungsgebäude Grünstadt

I. Beschreibung	
Allgemeine Angaben:	
Hauptproduktbereich :	1 Zentrale Verwaltung
Produktbereich :	11 Innere Verwaltung
Produktgruppe :	114 Zentrale Dienste
Produkt :	1141 Zentrales Grundstücks- und Gebäudemanagement
Art der Aufgabe :	Pflichtaufgabe
Produktart :	intern und extern
Verantwortliche(r)	
Beate Wassner	
Auftraggeber	
Bürgermeister Verbandsgemeinderat	
Auftragsgrundlage	
Gesetze Gremiumsbeschlüsse	
Zielgruppe	
Beschäftigte Einwohner	
Ziel	
Qualitätsziele	
Wirtschaftliches Grundstücks- und Gebäudemanagement.	

Ergebnishaushalt 114102 Verwaltungsgebäude Grünstadt:				
Bezeichnung	Gegenüber bisher	Erhöht um	Vermindert um	Auf nunmehr festgesetzt
E2 Zuwendungen, allgemeine Umlagen und sonstige	15.400,00	3.000,00		18.400,00
414420 Zuweisungen u. Zuschüsse für lfd. Zwecke vom öffentlichen Bereich - vom Land		3.000,00		3.000,00
** Förderung für Pumpentausch Heizung (30 %)				
E5 Privatrechtliche Leistungsentgelte	6.600,00	600,00		7.200,00
441200 Mieten und Pachten	6.600,00	600,00		7.200,00
** Mieterhöhung für Antennenanlage auf Verwaltungsgebäude Grünstadt				
E6 Kostenerstattungen und Kostenumlagen	2.500,00			2.500,00
E7 Sonstige laufende Erträge	1.000,00			1.000,00
E8 Summe der laufenden Erträge aus Verwaltungstätigkeit	25.500,00	3.600,00		29.100,00
E9 Personal- und Versorgungsaufwendungen	52.100,00	16.800,00		68.900,00
502210 Arbeitnehmer - Vergütungen	39.900,00	12.900,00		52.800,00
502220 Arbeitnehmer - Leistungszulagen	800,00	200,00		1.000,00
503200 Arbeitnehmer - Zusatzversorgungskasse	3.300,00	1.100,00		4.400,00
504200 Arbeitnehmer - Sozialversicherung	8.100,00	2.600,00		10.700,00
E10 Aufwendungen für Sach- und Dienstleistungen	172.000,00	160.000,00	65.500,00	266.500,00
522110 Aufwendungen für Heizung	25.000,00		8.000,00	17.000,00
522120 Aufwendungen für Reinigung und Abfallbeseitigung	60.000,00		49.000,00	11.000,00
** 4.000 € Müllgebühren (auch Grünschnittbeseitigung), 7.000 € Reinigungsmittel, Desinfektionsmittel und Hygienepapiere, Fremdreinigung zukünftig auf Konto 529252				
522130 Aufwendungen für Strom-, Wasser- und Abwassergebühren	25.000,00		7.000,00	18.000,00

Ergebnishaushalt 114102 Verwaltungsgebäude Grünstadt:

Bezeichnung	Gegenüber bisher	Erhöht um	Vermindert um	Auf nunmehr festgesetzt
523110 Aufwendungen für die Unterhaltung der Grundstücke, Außenanlagen, Gebäude und Gebäudeeinrichtungen ** allgemeine Unterhaltung 50.000 €, neu: Malerarbeiten Bürgerservice 5.000 €, Klimaanlage Bürgerservice 9.000 €, Sichtschutz Container 7.000 €, 2. und 3. BA. Außenanlage und Parkplatz 45.000 €, Neuveranschlagung Pumpentausch Heizung 10.000 €, Neuveranschlagung Umbau Bürgerservice 20.000 €, neue Entgasungsstation der Heizanlage, da alte defekt und nicht mehr reparabel 7.000 €	50.000,00	103.000,00		153.000,00
523700 Unterhaltung der Betriebs- und Geschäftsausstattung	5.000,00		1.500,00	3.500,00
529252 Aufwendungen für personelle Dienstleistungen (Fremdreinigung) ** 53.000 € allgemeine monatliche Reinigung, 4.000 € Fensterreinigung (zweimal jährlich), vorher bei Konto 522120		57.000,00		57.000,00
E11 Abschreibungen	62.640,00	2.000,00		64.640,00
538500 Abschreibungen auf Betriebs- und Geschäftsausstattung	16.500,00	2.000,00		18.500,00
E14 Sonstige laufende Aufwendungen	17.400,00	400,00	12.200,00	5.600,00
562100 Mieten, Pachten und Erbbauzinsen ** angemietete Parkplatzzfläche Industriestraße 13-15 zum Ende des Jahres 2019 gekündigt	12.200,00		12.200,00	
564110 Versicherungsbeiträge - Versicherung allgemein ** Sachversicherungen, Beitragserhöhung	5.200,00	400,00		5.600,00
E15 Summe der laufenden Aufwendungen aus Verwaltungstätigkeit	304.140,00	179.200,00	77.700,00	405.640,00
E16 Laufendes Ergebnis aus Verwaltungstätigkeit	- 278.640,00	- 175.600,00	- 77.700,00	- 376.540,00
E19 Saldo der Zins- und sonstigen Finanzerträge und -aufwendungen				
E20 Ordentliches Ergebnis	- 278.640,00	- 175.600,00	- 77.700,00	- 376.540,00
E21 Außerordentliches Ergebnis				
E22 Saldo aus internen Leistungsbeziehungen				
E23 Jahresergebnis (Jahresüberschuss / Jahresfehlbetrag)	- 278.640,00	- 175.600,00	- 77.700,00	- 376.540,00

*: Buchungsstelle - Bezeichnung

** : Buchungsstelle - Bemerkung

Finanzhaushalt 114102 Verwaltungsgebäude Grünstadt:

Bezeichnung	Gegenüber bisher	Erhöht um	Vermindert um	Auf nunmehr festgesetzt
F23 Saldo der ordentlichen und außerordentlichen Ein- und Auszahlungen	- 231.400,00	- 173.600,00	- 77.700,00	- 327.300,00
F24 Einzahlungen aus Investitionszuwendungen				
F27 Summe der Einzahlungen aus Investitionstätigkeit				
F29 Auszahlungen für Sachanlagen	20.000,00			20.000,00
F32 Summe der Auszahlungen aus Investitionstätigkeit	20.000,00			20.000,00
F33 Saldo der Ein- und Auszahlungen aus Investitionstätigkeit	- 20.000,00			- 20.000,00
F34 Finanzmittelüberschuss/-fehlbetrag	- 251.400,00	- 173.600,00	- 77.700,00	- 347.300,00
F37 Saldo der Ein- und Auszahlungen aus Investitionskrediten				
F38 Veränderung der liquiden Mittel (ohne durchlaufende Gelder)				
F39 Saldo der Ein- und Auszahlungen aus Krediten zur Liquiditätssicherung				
F40 Saldo der Ein- und Auszahlungen aus Finanzierungstätigkeit				
F41 Saldo der durchlaufenden Gelder				
F42 Verwendung Finanzmittelüberschuss / Deckung Finanzmittelfehlbetrag				
F43 Veränderung der liquiden Mittel (einschl. durchlaufende Gelder)				
F44 nachrichtlich: Ausgleich Finanzhaushalt (F23 - F36)	- 231.400,00	- 173.600,00	- 77.700,00	- 327.300,00

Leistung - Nr.:	Leistung - Bezeichnung:
114103	Verwaltungsgebäude Hettenleidelheim

I. Beschreibung	
Allgemeine Angaben:	
Hauptproduktbereich :	1 Zentrale Verwaltung
Produktbereich :	11 Innere Verwaltung
Produktgruppe :	114 Zentrale Dienste
Produkt :	1141 Zentrales Grundstücks- und Gebäudemanagement
Art der Aufgabe :	Pflichtaufgabe
Produktart :	intern und extern
Verantwortliche(r)	
Jürgen Esser	
Auftraggeber	
Bürgermeister Verbandsgemeinderat	
Auftragsgrundlage	
Gesetze Gremiumsbeschlüsse	
Zielgruppe	
Beschäftigte Einwohner	
Ziel	
Qualitätsziele	
Wirtschaftliches Grundstücks- und Gebäudemanagement.	

Ergebnishaushalt 114103 Verwaltungsgebäude Hettenleidelheim:				
Bezeichnung	Gegenüber bisher	Erhöht um	Vermindert um	Auf nunmehr festgesetzt
E2 Zuwendungen, allgemeine Umlagen und sonstige	30.500,00			30.500,00
E7 Sonstige laufende Erträge	1.000,00			1.000,00
E8 Summe der laufenden Erträge aus Verwaltungstätigkeit	31.500,00			31.500,00
E9 Personal- und Versorgungsaufwendungen	51.300,00			51.300,00
E10 Aufwendungen für Sach- und Dienstleistungen	47.500,00	48.500,00	3.500,00	92.500,00
522110 Aufwendungen für Heizung ** angepasst an das Rechnungsergebnis 2019	8.000,00		2.000,00	6.000,00
522120 Aufwendungen für Reinigung und Abfallbeseitigung ** angepasst an das Rechnungsergebnis 2019	3.500,00		1.500,00	2.000,00
523110 Aufwendungen für die Unterhaltung der Grundstücke, Außenanlagen, Gebäude und Gebäudeeinrichtungen ** allgemeine Unterhaltung 20.000 €, Malerarbeiten 8.000 € (Neuveranschlagung aus 2019), Umbau Brandmeldeanlage und Brandabschottung aufgrund brandschutztechnischer Begehung durch Kreisverwaltung auch im Hinblick auf evt. Nutzungsänderung (Vermietung) 40.000 €	20.000,00	48.000,00		68.000,00
523800 Geringwertige Geräte, Ausstattungs-, Ausrüstungs- und sonstige Gebrauchsgegenstände ** Anschaffung bis 410 €/netto		500,00		500,00
E11 Abschreibungen	49.260,00			49.260,00
E14 Sonstige laufende Aufwendungen	14.500,00	300,00		14.800,00
564110 Versicherungsbeiträge - Versicherung allgemein ** Sachversicherung, Beitragserhöhung	3.700,00	300,00		4.000,00
E15 Summe der laufenden Aufwendungen aus Verwaltungstätigkeit	162.560,00	48.800,00	3.500,00	207.860,00
E16 Laufendes Ergebnis aus Verwaltungstätigkeit	- 131.060,00	- 48.800,00	- 3.500,00	- 176.360,00
E19 Saldo der Zins- und sonstigen Finanzerträge und -aufwendungen				
E20 Ordentliches Ergebnis	- 131.060,00	- 48.800,00	- 3.500,00	- 176.360,00
E21 Außerordentliches Ergebnis				
E22 Saldo aus internen Leistungsbeziehungen	- 3.000,00			- 3.000,00

Ergebnishaushalt 114103 Verwaltungsgebäude Hettenleidelheim:

Bezeichnung	Gegenüber bisher	Erhöht um	Vermindert um	Auf nunmehr festgesetzt
E23 Jahresergebnis (Jahresüberschuss / Jahresfehlbetrag)	- 134.060,00	- 48.800,00	- 3.500,00	- 179.360,00

*: Buchungsstelle - Bezeichnung

**: Buchungsstelle - Bemerkung

Finanzhaushalt 114103 Verwaltungsgebäude Hettenleidelheim:

Bezeichnung	Gegenüber bisher	Erhöht um	Vermindert um	Auf nunmehr festgesetzt
F23 Saldo der ordentlichen und außerordentlichen Ein- und Auszahlungen	- 115.300,00	- 48.800,00	- 3.500,00	- 160.600,00
F27 Summe der Einzahlungen aus Investitionstätigkeit				
F32 Summe der Auszahlungen aus Investitionstätigkeit				
F33 Saldo der Ein- und Auszahlungen aus Investitionstätigkeit				
F34 Finanzmittelüberschuss/-fehlbetrag	- 115.300,00	- 48.800,00	- 3.500,00	- 160.600,00
F37 Saldo der Ein- und Auszahlungen aus Investitionskrediten				
F38 Veränderung der liquiden Mittel (ohne durchlaufende Gelder)				
F39 Saldo der Ein- und Auszahlungen aus Krediten zur Liquiditätssicherung				
F40 Saldo der Ein- und Auszahlungen aus Finanzierungstätigkeit				
F41 Saldo der durchlaufenden Gelder				
F42 Verwendung Finanzmittelüberschuss / Deckung Finanzmittelfehlbetrag				
F43 Veränderung der liquiden Mittel (einschl. durchlaufende Gelder)				
F44 nachrichtlich: Ausgleich Finanzhaushalt (F23 - F36)	- 115.300,00	- 48.800,00	- 3.500,00	- 160.600,00

Leistung - Nr.:	Leistung - Bezeichnung:
114201	Liegenschaften

I. Beschreibung	
Allgemeine Angaben:	
Hauptproduktbereich :	1 Zentrale Verwaltung
Produktbereich :	11 Innere Verwaltung
Produktgruppe :	114 Zentrale Dienste
Produkt :	1142 Liegenschaften
Art der Aufgabe :	Freiwillige Aufgabe
Produktart :	intern und extern
Verantwortliche(r)	
Beate Wassner	
Auftraggeber	
Bürgermeister Verbandsgemeinderat	
Auftragsgrundlage	
Gesetze Gremiumsbeschlüsse	
Zielgruppe	
Nutzungsberechtigte Einwohner	
Ziel	
Qualitätsziele	
Wirtschaftliches Grundstücks- und Gebäudemanagement.	

Ergebnishaushalt 114201 Liegenschaften:				
Bezeichnung	Gegenüber bisher	Erhöht um	Vermindert um	Auf nunmehr festgesetzt
E2 Zuwendungen, allgemeine Umlagen und sonstige	16.490,00			16.490,00
E4 Öffentlich-rechtliche Leistungsentgelte				
E5 Privatrechtliche Leistungsentgelte	43.000,00			43.000,00
E6 Kostenerstattungen und Kostenumlagen				
E7 Sonstige laufende Erträge	500,00			500,00
E8 Summe der laufenden Erträge aus Verwaltungstätigkeit	59.990,00			59.990,00
E9 Personal- und Versorgungsaufwendungen	97.200,00	8.000,00	1.100,00	104.100,00
502110 Beamte - Dienstbezüge	18.900,00	1.900,00		20.800,00
502210 Arbeitnehmer - Vergütungen	55.500,00	4.400,00		59.900,00
503100 Beamte - Versorgungsumlage	3.700,00	400,00		4.100,00
503200 Arbeitnehmer - Zusatzversorgungskasse	4.700,00	300,00		5.000,00
504200 Arbeitnehmer - Sozialversicherung	11.100,00	1.000,00		12.100,00
505100 Beamte - Beihilfeversicherung	2.200,00		1.100,00	1.100,00
E10 Aufwendungen für Sach- und Dienstleistungen	11.100,00			11.100,00
E11 Abschreibungen	38.320,00	18.440,00	24.430,00	32.330,00
532200 Abschreibungen auf immaterielle Vermögensgegenstände aus geleisteten zweckgebundenen Zuwendungen **Zuwendung für Dorfgemeinschaftshäuser der ehemaligen Verbandsgemeinde Grünstadt-Land	6.060,00	18.440,00		24.500,00
532300 Abschreibungen auf immaterielle Vermögensgegenstände aus geleisteten Zuwendungen als Nutzungsberechtigter **Zuwendung für Dorfgemeinschaftshäuser zukünftig bei Konto 5322	24.430,00		24.430,00	
E14 Sonstige laufende Aufwendungen	18.100,00			18.100,00
E15 Summe der laufenden Aufwendungen aus Verwaltungstätigkeit	164.720,00	26.440,00	25.530,00	165.630,00
E16 Laufendes Ergebnis aus Verwaltungstätigkeit	- 104.730,00	- 26.440,00	- 25.530,00	- 105.640,00
E19 Saldo der Zins- und sonstigen Finanzerträge und -aufwendungen				
E20 Ordentliches Ergebnis	- 104.730,00	- 26.440,00	- 25.530,00	- 105.640,00
E21 Außerordentliches Ergebnis				

Ergebnishaushalt 114201 Liegenschaften:

Bezeichnung	Gegenüber bisher	Erhöht um	Vermindert um	Auf nunmehr festgesetzt
E22 Saldo aus internen Leistungsbeziehungen	- 500,00			- 500,00
E23 Jahresergebnis (Jahresüberschuss / Jahresfehlbetrag)	- 105.230,00	- 26.440,00	- 25.530,00	- 106.140,00

*: Buchungsstelle - Bezeichnung

**: Buchungsstelle - Bemerkung

Finanzhaushalt 114201 Liegenschaften:

Bezeichnung	Gegenüber bisher	Erhöht um	Vermindert um	Auf nunmehr festgesetzt
F23 Saldo der ordentlichen und außerordentlichen Ein- und Auszahlungen	- 83.400,00	- 8.000,00	- 1.100,00	- 90.300,00
F26 Sonstige Investitionseinzahlungen				
F27 Summe der Einzahlungen aus Investitionstätigkeit				
F31 Sonstige Investitionsauszahlungen				
F32 Summe der Auszahlungen aus Investitionstätigkeit				
F33 Saldo der Ein- und Auszahlungen aus Investitionstätigkeit				
F34 Finanzmittelüberschuss/-fehlbetrag	- 83.400,00	- 8.000,00	- 1.100,00	- 90.300,00
F37 Saldo der Ein- und Auszahlungen aus Investitionskrediten				
F38 Veränderung der liquiden Mittel (ohne durchlaufende Gelder)				
F39 Saldo der Ein- und Auszahlungen aus Krediten zur Liquiditätssicherung				
F40 Saldo der Ein- und Auszahlungen aus Finanzierungstätigkeit				
F41 Saldo der durchlaufenden Gelder				
F42 Verwendung Finanzmittelüberschuss / Deckung Finanzmittelfehlbetrag				
F43 Veränderung der liquiden Mittel (einschl. durchlaufende Gelder)				
F44 nachrichtlich: Ausgleich Finanzhaushalt (F23 - F36)	- 83.400,00	- 8.000,00	- 1.100,00	- 90.300,00

Leistung - Nr.:	Leistung - Bezeichnung:
114301	Bauhof

I. Beschreibung

Allgemeine Angaben:

Hauptproduktbereich :	1	Zentrale Verwaltung
Produktbereich :	11	Innere Verwaltung
Produktgruppe :	114	Zentrale Dienste
Produkt :	1143	Bauhof
Art der Aufgabe :	Freiwillige Aufgabe	
Produktart :	intern und extern	

Ergebnishaushalt 114301 Bauhof:

Bezeichnung	Gegenüber bisher	Erhöht um	Vermindert um	Auf nunmehr festgesetzt
E2 Zuwendungen, allgemeine Umlagen und sonstige	2.170,00			2.170,00
E6 Kostenerstattungen und Kostenumlagen	206.470,00			206.470,00
E7 Sonstige laufende Erträge		1.520,00		1.520,00
461130 Erträge aus der Veräußerung von immateriellen Vermögensgegenständen und Vermögensgegenständen des Sachanlagevermögens - Erträge aus der Veräußerung von beweglichen Vermögensgegenständen oberhalb der Wertgrenze i. H. v. 410 Euro ** Gewinn aus Verkauf VG-3		1.520,00		1.520,00
E8 Summe der laufenden Erträge aus Verwaltungstätigkeit	208.640,00	1.520,00		210.160,00
E9 Personal- und Versorgungsaufwendungen	143.000,00	1.000,00		144.000,00
502210 Arbeitnehmer - Vergütungen	109.600,00	700,00		110.300,00
503200 Arbeitnehmer - Zusatzversorgungskasse	9.000,00	100,00		9.100,00
504200 Arbeitnehmer - Sozialversicherung	22.200,00	200,00		22.400,00
E10 Aufwendungen für Sach- und Dienstleistungen	62.950,00	6.500,00	4.000,00	65.450,00
523510 Fahrzeugunterhaltung - Wartungs- und Instandsetzungskosten ** teilweise Umbuchung auf Konto 523520	9.000,00		4.000,00	5.000,00
523520 Fahrzeugunterhaltung - Betriebs- und Schmierstoffe ** vorher bei Konto 523510		5.500,00		5.500,00
523600 Wartung/Reparatur der Maschinen und technischen Anlagen ** erhöhter Bedarf	3.000,00	1.000,00		4.000,00
E11 Abschreibungen	10.190,00		4.210,00	5.980,00
532100 Abschreibungen für gewerbliche Schutzrechte und ähnliche Rechte und Werte sowie Lizenzen an solchen Rechten und Werten ** AIDA-Zeiterfassungssoftware das Bauhofes komplett abgeschrieben	4.210,00		4.210,00	
E14 Sonstige laufende Aufwendungen	19.000,00		3.700,00	15.300,00
561500 Aufwendungen für Dienst- und Schutzkleidung, persönliche Ausrüstungsgegenstände	1.000,00		400,00	600,00
564120 Versicherungsbeiträge - Kfz-Versicherungen ** VG-3 verkauft	5.500,00		2.800,00	2.700,00
568200 Kraftfahrzeugsteuer	1.500,00		500,00	1.000,00
E15 Summe der laufenden Aufwendungen aus Verwaltungstätigkeit	235.140,00	7.500,00	11.910,00	230.730,00
E16 Laufendes Ergebnis aus Verwaltungstätigkeit	-26.500,00	-5.980,00	-11.910,00	-20.570,00
E19 Saldo der Zins- und sonstigen Finanzerträge und -aufwendungen				
E20 Ordentliches Ergebnis	-26.500,00	-5.980,00	-11.910,00	-20.570,00
E21 Außerordentliches Ergebnis				
E22 Saldo aus internen Leistungsbeziehungen	26.500,00			26.500,00
E23 Jahresergebnis (Jahresüberschuss / Jahresfehlbetrag)		-5.980,00	-11.910,00	5.930,00

*: Buchungsstelle - Bezeichnung

** : Buchungsstelle - Bemerkung

Finanzhaushalt 114301 Bauhof:

Bezeichnung	Gegenüber bisher	Erhöht um	Vermindert um	Auf nunmehr festgesetzt
F23 Saldo der ordentlichen und außerordentlichen Ein- und Auszahlungen	8.020,00	-5.980,00	-7.700,00	9.740,00

Finanzhaushalt 114301 Bauhof:

Bezeichnung	Gegenüber bisher	Erhöht um	Vermindert um	Auf nunmehr festgesetzt
F27 Summe der Einzahlungen aus Investitionstätigkeit				
F29 Auszahlungen für Sachanlagen	5.000,00			5.000,00
F32 Summe der Auszahlungen aus Investitionstätigkeit	5.000,00			5.000,00
F33 Saldo der Ein- und Auszahlungen aus Investitionstätigkeit	- 5.000,00			- 5.000,00
F34 Finanzmittelüberschuss/-fehlbetrag	3.020,00	- 5.980,00	- 7.700,00	4.740,00
F37 Saldo der Ein- und Auszahlungen aus Investitionskrediten				
F38 Veränderung der liquiden Mittel (ohne durchlaufende Gelder)				
F39 Saldo der Ein- und Auszahlungen aus Krediten zur Liquiditätssicherung				
F40 Saldo der Ein- und Auszahlungen aus Finanzierungstätigkeit				
F41 Saldo der durchlaufenden Gelder				
F42 Verwendung Finanzmittelüberschuss / Deckung Finanzmittelfehlbetrag				
F43 Veränderung der liquiden Mittel (einschl. durchlaufende Gelder)				
F44 nachrichtlich: Ausgleich Finanzhaushalt (F23 - F36)	8.020,00	- 5.980,00	- 7.700,00	9.740,00

Leistung - Nr.:	Leistung - Bezeichnung:
114401	Technikgestützte Informationsverarbeitung

I. Beschreibung

Allgemeine Angaben:

Hauptproduktbereich :	1	Zentrale Verwaltung
Produktbereich :	11	Innere Verwaltung
Produktgruppe :	114	Zentrale Dienste
Produkt :	1144	Technikunterstützte Informationsverarbeitung (Tul)
Art der Aufgabe :	Funktionsaufgabe	
Produktart :	intern und extern	

Ergebnishaushalt 114401 Technikgestützte Informationsverarbeitung:

Bezeichnung	Gegenüber bisher	Erhöht um	Vermindert um	Auf nunmehr festgesetzt
E2 Zuwendungen, allgemeine Umlagen und sonstige	7.730,00			7.730,00
E6 Kostenerstattungen und Kostenumlagen	10.000,00			10.000,00
E8 Summe der laufenden Erträge aus Verwaltungstätigkeit	17.730,00			17.730,00
E9 Personal- und Versorgungsaufwendungen	186.000,00	44.700,00		230.700,00
502210 Arbeitnehmer - Vergütungen	106.000,00	35.100,00		141.100,00
502220 Arbeitnehmer - Leistungszulagen	2.100,00	500,00		2.600,00
503200 Arbeitnehmer - Zusatzversorgungskasse	8.800,00	2.300,00		11.100,00
504200 Arbeitnehmer - Sozialversicherung	20.900,00	2.800,00		23.700,00
511100 Versorgungsumlage für Versorgungsempfänger	43.800,00	1.700,00		45.500,00
514100 Beihilfeversicherung für Versorgungsempfänger	4.400,00	2.300,00		6.700,00
E10 Aufwendungen für Sach- und Dienstleistungen	25.000,00			25.000,00
E11 Abschreibungen	39.330,00			39.330,00
E14 Sonstige laufende Aufwendungen	246.000,00		2.500,00	243.500,00
563420 Telefon, Datenübertragungskosten - Datenübertragungsgebühren ** Glasfaseranschluss 10.000 €, Kfz-Servicestelle Netzwerk 2.500 €	15.000,00		2.500,00	12.500,00
E15 Summe der laufenden Aufwendungen aus Verwaltungstätigkeit	496.330,00	44.700,00	2.500,00	538.530,00
E16 Laufendes Ergebnis aus Verwaltungstätigkeit	- 478.600,00	- 44.700,00	- 2.500,00	- 520.800,00
E19 Saldo der Zins- und sonstigen Finanzerträge und -aufwendungen				
E20 Ordentliches Ergebnis	- 478.600,00	- 44.700,00	- 2.500,00	- 520.800,00
E21 Außerordentliches Ergebnis				
E22 Saldo aus internen Leistungsbeziehungen				
E23 Jahresergebnis (Jahresüberschuss / Jahresfehlbetrag)	- 478.600,00	- 44.700,00	- 2.500,00	- 520.800,00

*: Buchungsstelle - Bezeichnung

** : Buchungsstelle - Bemerkung

Finanzhaushalt 114401 Technikgestützte Informationsverarbeitung:

Bezeichnung	Gegenüber bisher	Erhöht um	Vermindert um	Auf nunmehr festgesetzt
F23 Saldo der ordentlichen und außerordentlichen Ein- und Auszahlungen	- 447.000,00	- 44.700,00	- 2.500,00	- 489.200,00
F27 Summe der Einzahlungen aus Investitionstätigkeit				
F28 Auszahlungen für immaterielle Vermögensgegenstände	75.000,00	35.000,00		110.000,00
784100 Auszahlungen für Konzessionen, Lizenzen und andere Schutzrechte	75.000,00	35.000,00		110.000,00
F29 Auszahlungen für Sachanlagen	75.000,00	95.000,00		170.000,00
785710 Auszahlungen für Betriebs- und Geschäftsausstattung, Pflanzen und Tiere und geringwertige Vermögensgegenstände - Auszahlungen für bewegliche Sachen des Anlagevermögens oberhalb der Wertgrenze i.H.v. 410,00 Euro	75.000,00	95.000,00		170.000,00
F32 Summe der Auszahlungen aus Investitionstätigkeit	150.000,00	130.000,00		280.000,00
F33 Saldo der Ein- und Auszahlungen aus Investitionstätigkeit	- 150.000,00	- 130.000,00		- 280.000,00
F34 Finanzmittelüberschuss /-fehlbetrag	- 597.000,00	- 174.700,00	- 2.500,00	- 769.200,00
F37 Saldo der Ein- und Auszahlungen aus Investitionskrediten				
F38 Veränderung der liquiden Mittel (ohne durchlaufende Gelder)				
F39 Saldo der Ein- und Auszahlungen aus Krediten zur Liquiditätssicherung				

Finanzhaushalt 114401 Technikgestützte Informationsverarbeitung:

Bezeichnung	Gegenüber bisher	Erhöht um	Vermindert um	Auf nunmehr festgesetzt
F40 Saldo der Ein- und Auszahlungen aus Finanzierungstätigkeit				
F41 Saldo der durchlaufenden Gelder				
F42 Verwendung Finanzmittelüberschuss / Deckung Finanzmittelfehlbetrag				
F43 Veränderung der liquiden Mittel (einschl. durchlaufende Gelder)				
F44 nachrichtlich: Ausgleich Finanzhaushalt (F23 - F36)	- 447.000,00	- 44.700,00	- 2.500,00	- 489.200,00

Leistung - Nr.:	Leistung - Bezeichnung:
114501	Einrichtungen für die gesamte Verwaltung (Beschaffung, Fuhrpark)

I. Beschreibung	
Allgemeine Angaben:	
Hauptproduktbereich :	1 Zentrale Verwaltung
Produktbereich :	11 Innere Verwaltung
Produktgruppe :	114 Zentrale Dienste
Produkt :	1145 Sonstige zentrale Dienste
Art der Aufgabe :	Funktionsaufgabe
Produktart :	intern
Verantwortliche(r)	
Jürgen Esser	
Auftraggeber	
Bürgermeister	
Auftragsgrundlage	
Gremiumsbeschlüsse Organisatorische Regelungen	
Zielgruppe	
Gesamte Verwaltung	
Ziel	
Qualitätsziele	
Optimale zentrale Dienstleistungen. Wirtschaftlichkeit	

Ergebnishaushalt 114501 Einrichtungen für die gesamte Verwaltung (Beschaffung, Fuhrpark):				
Bezeichnung	Gegenüber bisher	Erhöht um	Vermindert um	Auf nunmehr festgesetzt
E2 Zuwendungen, allgemeine Umlagen und sonstige	920,00			920,00
E4 Öffentlich-rechtliche Leistungsentgelte	3.000,00			3.000,00
E5 Privatrechtliche Leistungsentgelte	100,00	28.600,00		28.700,00
441200 <i>Mieten und Pachten</i>		28.600,00		28.600,00
<i>** von Verbandsgemeindewerken für deren Nutzung von verbandsgemeindeeigenen Räumlichkeiten im Verwaltungsgebäude Hettenleidelheim</i>				
E6 Kostenerstattungen und Kostenumlagen	16.500,00		13.000,00	3.500,00
442450 <i>Kostenerstattungen und Kostenumlagen - vom öffentlichen Bereich - von Anstalten</i>	13.000,00		13.000,00	
<i>** Eigenbeteiligung an Wahlleistungen, zukünftig bei Konto 112001-442480</i>				
E7 Sonstige laufende Erträge	1.000,00			1.000,00
E8 Summe der laufenden Erträge aus Verwaltungstätigkeit	21.520,00	28.600,00	13.000,00	37.120,00
E9 Personal- und Versorgungsaufwendungen	115.400,00	15.960,00	22.500,00	108.860,00
502110 <i>Beamte - Dienstbezüge</i>	20.900,00	10.300,00		31.200,00
502210 <i>Arbeitnehmer - Vergütungen</i>	66.000,00		17.400,00	48.600,00
502220 <i>Arbeitnehmer - Leistungszulagen</i>	1.000,00		300,00	700,00
503100 <i>Beamte - Versorgungsumlage</i>	4.100,00	2.600,00		6.700,00
503200 <i>Arbeitnehmer - Zusatzversorgungskasse</i>	5.300,00		1.400,00	3.900,00
504200 <i>Arbeitnehmer - Sozialversicherung</i>	13.400,00		3.400,00	10.000,00
505100 <i>Beamte - Beihilfeversicherung</i>	1.900,00	600,00		2.500,00
506110 <i>Beamte - Trennungsgeld sowie Entschädigungen nach der Trennungsgeldverordnung</i>		2.100,00		2.100,00
<i>** Trennungsgeld nach § 1 Abs. 5 Landestrennungsgeldverordnung für Beamtenanwärterin</i>				
507111 <i>Zuführungen zu Pensionsrückstellungen der Beamten (zahlungsneutral)</i>	1.980,00	280,00		2.260,00
507120 <i>Zuführungen zu Beihilferückstellungen der Beamten (zahlungsneutral)</i>	820,00	80,00		900,00
E10 Aufwendungen für Sach- und Dienstleistungen	28.500,00	36.000,00		64.500,00

Ergebnishaushalt 114501 Einrichtungen für die gesamte Verwaltung (Beschaffung, Fuhrpark):

Bezeichnung	Gegenüber bisher	Erhöht um	Vermindert um	Auf nunmehr festgesetzt
523510 Fahrzeugunterhaltung - Wartungs- und Instandsetzungskosten ** angepasst an Rechnungsergebnis 2019	6.500,00	1.500,00		8.000,00
523520 Fahrzeugunterhaltung - Betriebs- und Schmierstoffe ** angepasst an Rechnungsergebnis 2018 und 2019	6.000,00	1.500,00		7.500,00
529200 sonstige Aufwendungen für Dienstleistungen ** Beratungsgesellschaft Schülleremann für Beratungsleistungen im Rahmen des 2b UStG		20.000,00		20.000,00
529300 sonstige Aufwendungen für Sach- und Dienstleistungen ** Datenvernichtung, Erstellung Mehrjahres-Steuerbescheide durch OSK (2020 flächendeckend Grund-, Gewerbe- und Hundesteuer, ab 2021 nur noch Bescheide bei Änderung der Besteuerung) u. a.	2.000,00	13.000,00		15.000,00
E11 Abschreibungen	15.730,00	3.250,00	3.500,00	15.480,00
538100 Abschreibungen auf Fahrzeuge ** für E-Auto (2.663 €) incl. Ladestationen (1.315 €)	730,00	3.250,00		3.980,00
538500 Abschreibungen auf Betriebs- und Geschäftsausstattung	15.000,00		3.500,00	11.500,00
E14 Sonstige laufende Aufwendungen	289.000,00	69.900,00	30.500,00	328.400,00
561200 Aufwendungen für Aus- und Fortbildung, Umschulung ** Seminargebühren und Moderation Führungskräfte	5.000,00	3.500,00		8.500,00
562100 Mieten, Pachten und Erbbauzinsen ** Zunächst erforderliche Mietvereinbarung mit den Verbandsgemeindewerken für deren Nutzung für Nutzung derer Räumlichkeiten im Verwaltungsgebäude Grünstadt, lt. Beschluss des Verbandsgemeinderates vom 5.12.2019 (Es wird noch geprüft, ob alternativ ein Verkauf/Mietkauf wirtschaftlicher ist.).		60.400,00		60.400,00
562200 Leasing ** Kopierer und Drucker (incl. Wartung und Kopien)	50.000,00		18.000,00	32.000,00
562201 Leasing Dienstfahrzeuge ** vorher bei Konto 562200, incl. Opel Combo ab Juli 2020 für Hausmeister	21.000,00		5.500,00	15.500,00
563110 Büromaterial allgemein ** Verbrauchsmaterial wie Kopierpapier, Ordner, Briefumschläge etc.	37.000,00		2.000,00	35.000,00
563410 Telefon, Datenübertragungskosten - Fernmeldegebühren ** Glasfaseranschluss Verwaltungsgebäude Hettenleidelheim bei Leistung 114103	15.000,00	6.000,00		21.000,00
564120 Versicherungsbeiträge - Kfz-Versicherungen	8.000,00		2.000,00	6.000,00
564200 Beiträge zu Wirtschaftsverbänden, Berufsvertretungen und Vereinen ** KGSt 1.600 €, GStB 18.600 €, KAV 4.600 €, Kommunalakademie 650 €, u. a.	30.000,00		3.000,00	27.000,00
E15 Summe der laufenden Aufwendungen aus Verwaltungstätigkeit	448.630,00	125.110,00	56.500,00	517.240,00
E16 Laufendes Ergebnis aus Verwaltungstätigkeit	- 427.110,00	- 96.510,00	- 43.500,00	- 480.120,00
E19 Saldo der Zins- und sonstigen Finanzerträge und -aufwendungen				
E20 Ordentliches Ergebnis	- 427.110,00	- 96.510,00	- 43.500,00	- 480.120,00
E21 Außerordentliches Ergebnis				
E22 Saldo aus internen Leistungsbeziehungen				
E23 Jahresergebnis (Jahresüberschuss / Jahresfehlbetrag)	- 427.110,00	- 96.510,00	- 43.500,00	- 480.120,00

*: Buchungsstelle - Bezeichnung
 **: Buchungsstelle - Bemerkung

Finanzhaushalt 114501 Einrichtungen für die gesamte Verwaltung (Beschaffung, Fuhrpark):

Bezeichnung	Gegenüber bisher	Erhöht um	Vermindert um	Auf nunmehr festgesetzt
F23 Saldo der ordentlichen und außerordentlichen Ein- und Auszahlungen	- 409.500,00	- 92.900,00	- 40.000,00	- 462.400,00
F24 Einzahlungen aus Investitionszuwendungen		9.500,00		9.500,00
681410 Investitionszuwendungen - vom öffentlichen Bereich - von dem Bund		9.500,00		9.500,00
F26 Sonstige Investitionseinzahlungen				
F27 Summe der Einzahlungen aus Investitionstätigkeit		9.500,00		9.500,00
F28 Auszahlungen für immaterielle Vermögensgegenstände				
F29 Auszahlungen für Sachanlagen	15.000,00	8.000,00		23.000,00

Finanzhaushalt 114501 Einrichtungen für die gesamte Verwaltung (Beschaffung, Fuhrpark):

Bezeichnung	Gegenüber bisher	Erhöht um	Vermindert um	Auf nunmehr festgesetzt
785710 Auszahlungen für Betriebs- und Geschäftsausstattung, Pflanzen und Tiere und geringwertige Vermögensgegenstände - Auszahlungen für bewegliche Sachen des Anlagevermögens oberhalb der Wertgrenze i.H.v. 410,00 Euro	15.000,00	8.000,00		23.000,00
F31 Sonstige Investitionsauszahlungen				
F32 Summe der Auszahlungen aus Investitionstätigkeit	15.000,00	8.000,00		23.000,00
F33 Saldo der Ein- und Auszahlungen aus Investitionstätigkeit	- 15.000,00	1.500,00		- 13.500,00
F34 Finanzmittelüberschuss/-fehlbetrag	- 424.500,00	- 91.400,00	- 40.000,00	- 475.900,00
F37 Saldo der Ein- und Auszahlungen aus Investitionskrediten				
F38 Veränderung der liquiden Mittel (ohne durchlaufende Gelder)				
F39 Saldo der Ein- und Auszahlungen aus Krediten zur Liquiditätssicherung				
F40 Saldo der Ein- und Auszahlungen aus Finanzierungstätigkeit				
F41 Saldo der durchlaufenden Gelder				
F42 Verwendung Finanzmittelüberschuss / Deckung Finanzmittelfehlbetrag				
F43 Veränderung der liquiden Mittel (einschl. durchlaufende Gelder)				
F44 nachrichtlich: Ausgleich Finanzhaushalt (F23 - F36)	- 409.500,00	- 92.900,00	- 40.000,00	- 462.400,00

Leistung - Nr.:	Leistung - Bezeichnung:
114591	Zentrale Vergabestelle

I. Beschreibung	
Allgemeine Angaben:	
Hauptproduktbereich :	1 Zentrale Verwaltung
Produktbereich :	11 Innere Verwaltung
Produktgruppe :	114 Zentrale Dienste
Produkt :	1145 Sonstige zentrale Dienste
Art der Aufgabe :	Funktionsaufgabe
Produktart :	intern und extern
Verantwortliche(r)	
Jürgen Esser	
Auftraggeber	
Bürgermeister Verbandsgemeinderat	
Auftragsgrundlage	
Dienstanweisungen Gremiumsbeschlüsse	
Zielgruppe	
Gesamte Verwaltung Lieferanten und Auftragnehmer	
Ziel	
Qualitätsziele	
Spezialisierung von Fachkräften Vergabewesen nach einem einheitlichen Standardverfahren abwickeln Vorbeugung gegen Korruption	

Ergebnishaushalt 114591 Zentrale Vergabestelle:				
Bezeichnung	Gegenüber bisher	Erhöht um	Vermindert um	Auf nunmehr festgesetzt
E8 Summe der laufenden Erträge aus Verwaltungstätigkeit				
E9 Personal- und Versorgungsaufwendungen	81.200,00	4.400,00		85.600,00
502210 Arbeitnehmer - Vergütungen	62.100,00	3.200,00		65.300,00
503200 Arbeitnehmer - Zusatzversorgungskasse	5.200,00	200,00		5.400,00
504200 Arbeitnehmer - Sozialversicherung	12.600,00	1.000,00		13.600,00
E14 Sonstige laufende Aufwendungen	3.550,00			3.550,00
E15 Summe der laufenden Aufwendungen aus Verwaltungstätigkeit	84.750,00	4.400,00		89.150,00
E16 Laufendes Ergebnis aus Verwaltungstätigkeit	- 84.750,00	- 4.400,00		- 89.150,00
E19 Saldo der Zins- und sonstigen Finanzerträge und -aufwendungen				
E20 Ordentliches Ergebnis	- 84.750,00	- 4.400,00		- 89.150,00
E21 Außerordentliches Ergebnis				
E22 Saldo aus internen Leistungsbeziehungen				
E23 Jahresergebnis (Jahresüberschuss / Jahresfehlbetrag)	- 84.750,00	- 4.400,00		- 89.150,00

*: Buchungsstelle - Bezeichnung
 **: Buchungsstelle - Bemerkung

Finanzhaushalt 114591 Zentrale Vergabestelle:				
Bezeichnung	Gegenüber bisher	Erhöht um	Vermindert um	Auf nunmehr festgesetzt
F23 Saldo der ordentlichen und außerordentlichen Ein- und Auszahlungen	- 84.750,00	- 4.400,00		- 89.150,00
F27 Summe der Einzahlungen aus Investitionstätigkeit				
F32 Summe der Auszahlungen aus Investitionstätigkeit				
F33 Saldo der Ein- und Auszahlungen aus Investitionstätigkeit				
F34 Finanzmittelüberschuss /-fehlbetrag	- 84.750,00	- 4.400,00		- 89.150,00

Finanzhaushalt 114591 Zentrale Vergabestelle:

Bezeichnung	Gegenüber bisher	Erhöht um	Vermindert um	Auf nunmehr festgesetzt
F37 Saldo der Ein- und Auszahlungen aus Investitionskrediten				
F38 Veränderung der liquiden Mittel (ohne durchlaufende Gelder)				
F39 Saldo der Ein- und Auszahlungen aus Krediten zur Liquiditätssicherung				
F40 Saldo der Ein- und Auszahlungen aus Finanzierungstätigkeit				
F41 Saldo der durchlaufenden Gelder				
F42 Verwendung Finanzmittelüberschuss / Deckung Finanzmittelfehlbetrag				
F43 Veränderung der liquiden Mittel (einschl. durchlaufende Gelder)				
F44 nachrichtlich: Ausgleich Finanzhaushalt (F23 - F36)	- 84.750,00	- 4.400,00		- 89.150,00

Leistung - Nr.:	Leistung - Bezeichnung:
114601	Versicherungen

I. Beschreibung	
Allgemeine Angaben:	
Hauptproduktbereich :	1 Zentrale Verwaltung
Produktbereich :	11 Innere Verwaltung
Produktgruppe :	114 Zentrale Dienste
Produkt :	1146 Versicherungen
Art der Aufgabe :	Funktionsaufgabe
Produktart :	intern und extern
Verantwortliche(r)	
Jürgen Esser	
Auftraggeber	
Bürgermeister Verbandsgemeinderat	
Auftragsgrundlage	
Gesetze Verträge Gremiumsbeschlüsse	
Zielgruppe	
Gesamte Verwaltung Einwohner	
Ziel	
Qualitätsziele	
Sicherstellung eines unter Kosten- und Leistungsaspekten optimalen Versicherungsschutzes in allen Verwaltungsbereichen und gegenüber Dritten	

Ergebnishaushalt 114601 Versicherungen:				
Bezeichnung	Gegenüber bisher	Erhöht um	Vermindert um	Auf nunmehr festgesetzt
E6 Kostenerstattungen und Kostenumlagen	550,00			550,00
E7 Sonstige laufende Erträge	500,00			500,00
E8 Summe der laufenden Erträge aus Verwaltungstätigkeit	1.050,00			1.050,00
E9 Personal- und Versorgungsaufwendungen	34.200,00	200,00		34.400,00
504200 Arbeitnehmer - Sozialversicherung	5.300,00	200,00		5.500,00
E14 Sonstige laufende Aufwendungen	54.200,00			54.200,00
E15 Summe der laufenden Aufwendungen aus Verwaltungstätigkeit	88.400,00	200,00		88.600,00
E16 Laufendes Ergebnis aus Verwaltungstätigkeit	- 87.350,00	- 200,00		- 87.550,00
E19 Saldo der Zins- und sonstigen Finanzerträge und -aufwendungen				
E20 Ordentliches Ergebnis	- 87.350,00	- 200,00		- 87.550,00
E21 Außerordentliches Ergebnis				
E22 Saldo aus internen Leistungsbeziehungen				
E23 Jahresergebnis (Jahresüberschuss / Jahresfehlbetrag)	- 87.350,00	- 200,00		- 87.550,00

*: Buchungsstelle - Bezeichnung

** : Buchungsstelle - Bemerkung

Finanzhaushalt 114601 Versicherungen:				
Bezeichnung	Gegenüber bisher	Erhöht um	Vermindert um	Auf nunmehr festgesetzt
F23 Saldo der ordentlichen und außerordentlichen Ein- und Auszahlungen	- 87.350,00	- 200,00		- 87.550,00
F27 Summe der Einzahlungen aus Investitionstätigkeit				
F32 Summe der Auszahlungen aus Investitionstätigkeit				
F33 Saldo der Ein- und Auszahlungen aus Investitionstätigkeit				
F34 Finanzmittelüberschuss/-fehlbetrag	- 87.350,00	- 200,00		- 87.550,00

Finanzhaushalt 114601 Versicherungen:

Bezeichnung	Gegenüber bisher	Erhöht um	Vermindert um	Auf nunmehr festgesetzt
F37 Saldo der Ein- und Auszahlungen aus Investitionskrediten				
F38 Veränderung der liquiden Mittel (ohne durchlaufende Gelder)				
F39 Saldo der Ein- und Auszahlungen aus Krediten zur Liquiditätssicherung				
F40 Saldo der Ein- und Auszahlungen aus Finanzierungstätigkeit				
F41 Saldo der durchlaufenden Gelder				
F42 Verwendung Finanzmittelüberschuss / Deckung Finanzmittelfehlbetrag				
F43 Veränderung der liquiden Mittel (einschl. durchlaufende Gelder)				
F44 nachrichtlich: Ausgleich Finanzhaushalt (F23 - F36)	- 87.350,00	- 200,00		- 87.550,00

Leistung - Nr.:	Leistung - Bezeichnung:
116101	Haushalts- und Finanzplanung, Budgetierung

I. Beschreibung	
Allgemeine Angaben:	
Hauptproduktbereich :	1 Zentrale Verwaltung
Produktbereich :	11 Innere Verwaltung
Produktgruppe :	116 Finanzen
Produkt :	1161 Finanzen
Art der Aufgabe :	Pflichtaufgabe
Produktart :	intern und extern
Verantwortliche(r)	
Ortsbürgermeister Ortsbürgermeister	
Verbale Beschreibung	
Haushaltsplanung, Kalkulation von Umlagen und Entgelten sowie Festsetzung und Erhebung von Steuern, Gebühren, Beiträgen und Abgaben für die Gemeinden und andere Körperschaften. Weiterhin werden Kredite aufgenommen, der Schuldendienst abgewickelt sowie das Kapitalvermögen verwaltet.	
Auftraggeber	
Bund, Land Bund, Land	
Auftragsgrundlage	
Gesetze Satzungen Gremiumsbeschlüsse Gesetze Satzungen Gremiumsbeschlüsse	
Zielgruppe	
Einwohner Gremien Gesamte Verwaltung Einwohner Gremien Gesamte Verwaltung	
Ziel	
Qualitätsziele	
Wirtschaftliches Verhalten, geordnete Finanzwirtschaft. Wirtschaftliches Verhalten, geordnete Finanzwirtschaft.	

Ergebnishaushalt 116101 Haushalts- und Finanzplanung, Budgetierung:				
Bezeichnung	Gegenüber bisher	Erhöht um	Vermindert um	Auf nunmehr festgesetzt
E4 Öffentlich-rechtliche Leistungsentgelte	150,00			150,00
E6 Kostenerstattungen und Kostenumlagen	44.430,00	13.700,00		58.130,00
442440 Kostenerstattungen und Kostenumlagen - vom öffentlichen Bereich - von Zweckverbänden ** VKB von Gewässerunterhaltungsverband (rund 20.000 €), Forstzweckverband (rund 10.000 €), AME (rund 12.500 €), erhöhte Erträge durch Anpassung Stundenkontingente	28.800,00	13.700,00		42.500,00
E7 Sonstige laufende Erträge				
E8 Summe der laufenden Erträge aus Verwaltungstätigkeit	44.580,00	13.700,00		58.280,00
E9 Personal- und Versorgungsaufwendungen	811.430,00	213.040,00	5.300,00	1.019.170,00

Ergebnishaushalt 116101 Haushalts- und Finanzplanung, Budgetierung:

Bezeichnung	Gegenüber bisher	Erhöht um	Vermindert um	Auf nunmehr festgesetzt
502110 Beamte - Dienstbezüge ** Umsetzung von Leistung 611101 (gilt auch für andere Konten des Personalaufwandes)	106.300,00	16.400,00		122.700,00
502210 Arbeitnehmer - Vergütungen **	417.100,00	98.700,00		515.800,00
502220 Arbeitnehmer - Leistungszulagen	8.100,00	1.900,00		10.000,00
503100 Beamte - Versorgungsumlage	21.100,00	8.900,00		30.000,00
503200 Arbeitnehmer - Zusatzversorgungskasse	34.400,00	9.600,00		44.000,00
504200 Arbeitnehmer - Sozialversicherung	70.600,00	31.600,00		102.200,00
505100 Beamte - Beihilfeversicherung	6.500,00	1.200,00		7.700,00
507111 Zuführungen zu Pensionsrückstellungen der Beamten (zahlungsneutral) ** davon 33.650 € Umsetzung von Leistung 111221	52.560,00	40.590,00		93.150,00
507120 Zuführungen zu Beihilferückstellungen der Beamten (zahlungsneutral) ** Umsetzung von Leistung 111221	9.370,00	2.350,00		11.720,00
511100 Versorgungsumlage für Versorgungsempfänger	47.200,00	1.800,00		49.000,00
514100 Beihilfeversicherung für Versorgungsempfänger	38.000,00		5.300,00	32.700,00
E14 Sonstige laufende Aufwendungen	3.500,00			3.500,00
E15 Summe der laufenden Aufwendungen aus Verwaltungstätigkeit	814.930,00	213.040,00	5.300,00	1.022.670,00
E16 Laufendes Ergebnis aus Verwaltungstätigkeit	- 770.350,00	- 199.340,00	- 5.300,00	- 964.390,00
E19 Saldo der Zins- und sonstigen Finanzerträge und -aufwendungen				
E20 Ordentliches Ergebnis	- 770.350,00	- 199.340,00	- 5.300,00	- 964.390,00
E21 Außerordentliches Ergebnis				
E22 Saldo aus internen Leistungsbeziehungen				
E23 Jahresergebnis (Jahresüberschuss / Jahresfehlbetrag)	- 770.350,00	- 199.340,00	- 5.300,00	- 964.390,00

*: Buchungsstelle - Bezeichnung
**: Buchungsstelle - Bemerkung

Finanzhaushalt 116101 Haushalts- und Finanzplanung, Budgetierung:

Bezeichnung	Gegenüber bisher	Erhöht um	Vermindert um	Auf nunmehr festgesetzt
F23 Saldo der ordentlichen und außerordentlichen Ein- und Auszahlungen	- 708.420,00	- 156.400,00	- 5.300,00	- 859.520,00
F27 Summe der Einzahlungen aus Investitionstätigkeit				
F32 Summe der Auszahlungen aus Investitionstätigkeit				
F33 Saldo der Ein- und Auszahlungen aus Investitionstätigkeit				
F34 Finanzmittelüberschuss/-fehlbetrag	- 708.420,00	- 156.400,00	- 5.300,00	- 859.520,00
F37 Saldo der Ein- und Auszahlungen aus Investitionskrediten				
F38 Veränderung der liquiden Mittel (ohne durchlaufende Gelder)				
F39 Saldo der Ein- und Auszahlungen aus Krediten zur Liquiditätssicherung				
F40 Saldo der Ein- und Auszahlungen aus Finanzierungstätigkeit				
F41 Saldo der durchlaufenden Gelder				
F42 Verwendung Finanzmittelüberschuss / Deckung Finanzmittelfehlbetrag				
F43 Veränderung der liquiden Mittel (einschl. durchlaufende Gelder)				
F44 nachrichtlich: Ausgleich Finanzhaushalt (F23 - F36)	- 708.420,00	- 156.400,00	- 5.300,00	- 859.520,00

Leistung - Nr.:	Leistung - Bezeichnung:
116201	Kasse

I. Beschreibung

Allgemeine Angaben:

Hauptproduktbereich :	1	Zentrale Verwaltung
Produktbereich :	11	Innere Verwaltung
Produktgruppe :	116	Finanzen
Produkt :	1162	Kasse
Art der Aufgabe :	Pflichtaufgabe	
Produktart :	intern und extern	

Verbale Beschreibung

Abwicklung des gesamten Zahlungsverkehrs incl. der Erledigung der Amtshilfeersuchen für fremde Kassen.

Ergebnishaushalt 116201 Kasse:

Bezeichnung	Gegenüber bisher	Erhöht um	Vermindert um	Auf nunmehr festgesetzt
E2 Zuwendungen, allgemeine Umlagen und sonstige				
E4 Öffentlich-rechtliche Leistungsentgelte	300,00	11.000,00		11.300,00
432900 Sonstige		11.000,00		11.000,00
** Hebegebühren für Fremdgefälle, vorher bei Konto 442490				
E6 Kostenerstattungen und Kostenumlagen	11.000,00	9.000,00	11.000,00	9.000,00
442480 Kostenerstattungen und Kostenumlagen - vom öffentlichen Bereich - von sonstigen öffentlichen Sonderrechnungen ** von GEZ u. a. für Vollstreckungsaufträge		9.000,00		9.000,00
442900 Kostenerstattungen und Kostenumlagen - von Sonstigen ** Hebegebühren für Fremdgefälle, zukünftig bei Konto 432900	11.000,00		11.000,00	
E7 Sonstige laufende Erträge				
E8 Summe der laufenden Erträge aus Verwaltungstätigkeit	11.300,00	20.000,00	11.000,00	20.300,00
E9 Personal- und Versorgungsaufwendungen	380.170,00	164.530,00	17.600,00	527.100,00
502110 Beamte - Dienstbezüge		47.600,00		47.600,00
502210 Arbeitnehmer - Vergütungen ** Umsetzung von Leistung 612601 (gilt auch für andere Konten des Personalaufwandes)	238.300,00	73.200,00		311.500,00
502220 Arbeitnehmer - Leistungszulagen	4.700,00	1.500,00		6.200,00
503100 Beamte - Versorgungsumlage		9.700,00		9.700,00
503200 Arbeitnehmer - Zusatzversorgungskasse	19.800,00	6.200,00		26.000,00
504200 Arbeitnehmer - Sozialversicherung	48.100,00	15.100,00		63.200,00
505100 Beamte - Beihilfeversicherung		3.900,00		3.900,00
507111 Zuführungen zu Pensionsrückstellungen der Beamten (zahlungneutral)	12.200,00	7.100,00		19.300,00
507120 Zuführungen zu Beihilferückstellungen der Beamten (zahlungneutral)	3.470,00	130,00		3.600,00
511100 Versorgungsumlage für Versorgungsempfänger	36.400,00		17.600,00	18.800,00
514100 Beihilfeversicherung für Versorgungsempfänger	17.100,00	100,00		17.200,00
E12 Zuwendungen, Umlagen und sonstige Transferaufwendungen	1.300,00			1.300,00
E14 Sonstige laufende Aufwendungen	11.900,00	2.000,00		13.900,00
563700 Bankgebühren ** angepasst an das Rechnungsergebnis 2019	6.000,00	2.000,00		8.000,00
E15 Summe der laufenden Aufwendungen aus Verwaltungstätigkeit	393.370,00	166.530,00	17.600,00	542.300,00
E16 Laufendes Ergebnis aus Verwaltungstätigkeit	- 382.070,00	- 146.530,00	- 6.600,00	- 522.000,00
E19 Saldo der Zins- und sonstigen Finanzerträge und -aufwendungen				
E20 Ordentliches Ergebnis	- 382.070,00	- 146.530,00	- 6.600,00	- 522.000,00
E21 Außerordentliches Ergebnis				
E22 Saldo aus internen Leistungsbeziehungen				
E23 Jahresergebnis (Jahresüberschuss / Jahresfehlbetrag)	- 382.070,00	- 146.530,00	- 6.600,00	- 522.000,00

*: Buchungsstelle - Bezeichnung

** : Buchungsstelle - Bemerkung

Finanzhaushalt 116201 Kasse:

Bezeichnung	Gegenüber bisher	Erhöht um	Vermindert um	Auf nunmehr festgesetzt
F23 Saldo der ordentlichen und außerordentlichen Ein- und Auszahlungen	- 366.400,00	- 139.300,00	- 6.600,00	- 499.100,00
F27 Summe der Einzahlungen aus Investitionstätigkeit				
F32 Summe der Auszahlungen aus Investitionstätigkeit				
F33 Saldo der Ein- und Auszahlungen aus Investitionstätigkeit				
F34 Finanzmittelüberschuss/-fehlbetrag	- 366.400,00	- 139.300,00	- 6.600,00	- 499.100,00
F37 Saldo der Ein- und Auszahlungen aus Investitionskrediten				
F38 Veränderung der liquiden Mittel (ohne durchlaufende Gelder)				
F39 Saldo der Ein- und Auszahlungen aus Krediten zur Liquiditätssicherung				
F40 Saldo der Ein- und Auszahlungen aus Finanzierungstätigkeit				
F41 Saldo der durchlaufenden Gelder				
F42 Verwendung Finanzmittelüberschuss / Deckung Finanzmittelfehlbetrag				
F43 Veränderung der liquiden Mittel (einschl. durchlaufende Gelder)				
F44 nachrichtlich: Ausgleich Finanzhaushalt (F23 - F36)	- 366.400,00	- 139.300,00	- 6.600,00	- 499.100,00

Leistung - Nr.:	Leistung - Bezeichnung:
119001	Recht

I. Beschreibung	
Allgemeine Angaben:	
Hauptproduktbereich :	1 Zentrale Verwaltung
Produktbereich :	11 Innere Verwaltung
Produktgruppe :	119 Recht
Produkt :	1190 Recht
Art der Aufgabe :	Pflichtaufgabe
Produktart :	intern und extern
Verantwortliche(r)	
Jürgen Esser	
Auftraggeber	
Bund, Land	
Auftragsgrundlage	
Gesetze	
Satzungen	
Zielgruppe	
Einwohner	
Gesamte Verwaltung	
Ziel	
Qualitätsziele	
Erlass von rechtssicheren Satzungen	
Vermeidung von Rechtsstreitigkeiten.	

Ergebnishaushalt 119001 Recht:				
Bezeichnung	Gegenüber bisher	Erhöht um	Vermindert um	Auf nunmehr festgesetzt
E4 Öffentlich-rechtliche Leistungsentgelte	1.000,00			1.000,00
E8 Summe der laufenden Erträge aus Verwaltungstätigkeit	1.000,00			1.000,00
E9 Personal- und Versorgungsaufwendungen	35.300,00	4.500,00		39.800,00
502110 Beamte - Dienstbezüge	12.100,00	300,00		12.400,00
502210 Arbeitnehmer - Vergütungen	15.200,00	3.000,00		18.200,00
502220 Arbeitnehmer - Leistungszulagen	300,00	100,00		400,00
503100 Beamte - Versorgungsumlage	2.400,00	200,00		2.600,00
503200 Arbeitnehmer - Zusatzversorgungskasse	1.300,00	200,00		1.500,00
504200 Arbeitnehmer - Sozialversicherung	3.100,00	700,00		3.800,00
E14 Sonstige laufende Aufwendungen	2.000,00	2.700,00	500,00	4.200,00
562530 Sachverständigen-, Gerichts- und ähnliche Aufwendungen - Gerichts-, Anwalts-, Notar-, Gerichtsvollzieherkosten usw. ** Rechtsbeistand bei evtl. Rechtsstreitigkeiten, Prozesskosten bei Gerichtsverfahren	300,00	2.700,00		3.000,00
563900 Sonstige Geschäftsaufwendungen ** Nutzung KosDirekt zukünftig bei 114401.562430	1.000,00		500,00	500,00
E15 Summe der laufenden Aufwendungen aus Verwaltungstätigkeit	37.300,00	7.200,00	500,00	44.000,00
E16 Laufendes Ergebnis aus Verwaltungstätigkeit	-36.300,00	-7.200,00	-500,00	-43.000,00
E19 Saldo der Zins- und sonstigen Finanzerträge und -aufwendungen				
E20 Ordentliches Ergebnis	-36.300,00	-7.200,00	-500,00	-43.000,00
E21 Außerordentliches Ergebnis				
E22 Saldo aus internen Leistungsbeziehungen				
E23 Jahresergebnis (Jahresüberschuss / Jahresfehlbetrag)	-36.300,00	-7.200,00	-500,00	-43.000,00

*: Buchungsstelle - Bezeichnung
 **: Buchungsstelle - Bemerkung

Finanzhaushalt 119001 Recht:

Bezeichnung	Gegenüber bisher	Erhöht um	Vermindert um	Auf nunmehr festgesetzt
F23 Saldo der ordentlichen und außerordentlichen Ein- und Auszahlungen	- 36.300,00	- 7.200,00	- 500,00	- 43.000,00
F27 Summe der Einzahlungen aus Investitionstätigkeit				
F32 Summe der Auszahlungen aus Investitionstätigkeit				
F33 Saldo der Ein- und Auszahlungen aus Investitionstätigkeit				
F34 Finanzmittelüberschuss/-fehlbetrag	- 36.300,00	- 7.200,00	- 500,00	- 43.000,00
F37 Saldo der Ein- und Auszahlungen aus Investitionskrediten				
F38 Veränderung der liquiden Mittel (ohne durchlaufende Gelder)				
F39 Saldo der Ein- und Auszahlungen aus Krediten zur Liquiditätssicherung				
F40 Saldo der Ein- und Auszahlungen aus Finanzierungstätigkeit				
F41 Saldo der durchlaufenden Gelder				
F42 Verwendung Finanzmittelüberschuss / Deckung Finanzmittelfehlbetrag				
F43 Veränderung der liquiden Mittel (einschl. durchlaufende Gelder)				
F44 nachrichtlich: Ausgleich Finanzhaushalt (F23 - F36)	- 36.300,00	- 7.200,00	- 500,00	- 43.000,00

Leistung - Nr.:	Leistung - Bezeichnung:
121201	Wahlen und sonstige Abstimmungen

I. Beschreibung	
Allgemeine Angaben:	
Hauptproduktbereich :	1 Zentrale Verwaltung
Produktbereich :	12 Sicherheit und Ordnung
Produktgruppe :	121 Statistik und Wahlen
Produkt :	1212 Wahlen und sonstige Abstimmungen
Art der Aufgabe :	Pflichtaufgabe
Produktart :	intern und extern
Verantwortliche(r)	
Jürgen Esser	
Auftraggeber	
Bund, Land	
Auftragsgrundlage	
Gesetze	
Zielgruppe	
Wähler, Abstimmungsberechtigte Mandatsträger	
Ziel	
Qualitätsziele	
Ordnungsgemäße Durchführung der Wahlen und sonstigen Abstimmungen.	

Ergebnishaushalt 121201 Wahlen und sonstige Abstimmungen:				
Bezeichnung	Gegenüber bisher	Erhöht um	Vermindert um	Auf nunmehr festgesetzt
E6 Kostenerstattungen und Kostenumlagen		16.000,00		16.000,00
442430 Kostenerstattungen und Kostenumlagen - vom öffentlichen Bereich - von Gemeinden und Gemeindeverbänden		16.000,00		16.000,00
** Erstattung Kosten Landratswahl				
E8 Summe der laufenden Erträge aus Verwaltungstätigkeit		16.000,00		16.000,00
E9 Personal- und Versorgungsaufwendungen	14.300,00	800,00		15.100,00
502110 Beamte - Dienstbezüge	4.000,00	100,00		4.100,00
502210 Arbeitnehmer - Vergütungen	7.100,00	500,00		7.600,00
503100 Beamte - Versorgungsumlage	800,00	100,00		900,00
504200 Arbeitnehmer - Sozialversicherung	1.400,00	100,00		1.500,00
E10 Aufwendungen für Sach- und Dienstleistungen		13.000,00		13.000,00
524900 Sonstige Aufwendungen für Sachleistungen		13.000,00		13.000,00
** 2020: Landratswahl (Erfrischungsgelder u.a.)				
E11 Abschreibungen	50,00			50,00
E14 Sonstige laufende Aufwendungen	2.400,00	4.000,00		6.400,00
563310 Porto und Versandkosten - Porto	1.000,00	4.000,00		5.000,00
** für Briefwahlunterlagen Landratswahl				
E15 Summe der laufenden Aufwendungen aus Verwaltungstätigkeit	16.750,00	17.800,00		34.550,00
E16 Laufendes Ergebnis aus Verwaltungstätigkeit	- 16.750,00	- 1.800,00		- 18.550,00
E19 Saldo der Zins- und sonstigen Finanzerträge und -aufwendungen				
E20 Ordentliches Ergebnis	- 16.750,00	- 1.800,00		- 18.550,00
E21 Außerordentliches Ergebnis				
E22 Saldo aus internen Leistungsbeziehungen				
E23 Jahresergebnis (Jahresüberschuss / Jahresfehlbetrag)	- 16.750,00	- 1.800,00		- 18.550,00

*: Buchungsstelle - Bezeichnung
 **: Buchungsstelle - Bemerkung

Finanzhaushalt 121201 Wahlen und sonstige Abstimmungen:

Bezeichnung	Gegenüber bisher	Erhöht um	Vermindert um	Auf nunmehr festgesetzt
F23 Saldo der ordentlichen und außerordentlichen Ein- und Auszahlungen	- 16.700,00	- 1.800,00		- 18.500,00
F27 Summe der Einzahlungen aus Investitionstätigkeit				
F32 Summe der Auszahlungen aus Investitionstätigkeit				
F33 Saldo der Ein- und Auszahlungen aus Investitionstätigkeit				
F34 Finanzmittelüberschuss/-fehlbetrag	- 16.700,00	- 1.800,00		- 18.500,00
F37 Saldo der Ein- und Auszahlungen aus Investitionskrediten				
F38 Veränderung der liquiden Mittel (ohne durchlaufende Gelder)				
F39 Saldo der Ein- und Auszahlungen aus Krediten zur Liquiditätssicherung				
F40 Saldo der Ein- und Auszahlungen aus Finanzierungstätigkeit				
F41 Saldo der durchlaufenden Gelder				
F42 Verwendung Finanzmittelüberschuss / Deckung Finanzmittelfehlbetrag				
F43 Veränderung der liquiden Mittel (einschl. durchlaufende Gelder)				
F44 nachrichtlich: Ausgleich Finanzhaushalt (F23 - F36)	- 16.700,00	- 1.800,00		- 18.500,00

Leistung - Nr.:	Leistung - Bezeichnung:
122101	Sicherheit und Ordnung

I. Beschreibung	
Allgemeine Angaben:	
Hauptproduktbereich :	1 Zentrale Verwaltung
Produktbereich :	12 Sicherheit und Ordnung
Produktgruppe :	122 Ordnungsangelegenheiten
Produkt :	1221 Sicherheit und Ordnung
Art der Aufgabe :	Pflichtaufgabe
Produktart :	extern
Verantwortliche(r)	
Hanns Gauch	
Auftraggeber	
Bund, Land	
Auftragsgrundlage	
Gesetze	
Zielgruppe	
Einwohner	
Ziel	
Qualitätsziele	
Beseitigung von Störungen der öffentlichen Sicherheit und Ordnung	
Gewährleistung der öffentlichen Sicherheit und Ordnung.	
Schutz der Bevölkerung vor gefährlichen Hunden	

Ergebnishaushalt 122101 Sicherheit und Ordnung:				
Bezeichnung	Gegenüber bisher	Erhöht um	Vermindert um	Auf nunmehr festgesetzt
E2 Zuwendungen, allgemeine Umlagen und sonstige				
E4 Öffentlich-rechtliche Leistungsentgelte	52.000,00			52.000,00
E6 Kostenerstattungen und Kostenumlagen	32.500,00	4.600,00		37.100,00
442900 <i>Kostenerstattungen und Kostenumlagen - von Sonstigen</i>		4.600,00		4.600,00
** <i>Erstattung Mutterschaftsgeld</i>				
E7 Sonstige laufende Erträge	2.500,00			2.500,00
E8 Summe der laufenden Erträge aus Verwaltungstätigkeit	87.000,00	4.600,00		91.600,00
E9 Personal- und Versorgungsaufwendungen	210.800,00	152.500,00	8.500,00	354.800,00
502110 <i>Beamte - Dienstbezüge</i>	13.100,00	17.500,00		30.600,00
** <i>Personalkosten seit 2019 dezidiert auch bei Leistungen 122201, 126001 u.a.</i>				
502210 <i>Arbeitnehmer - Vergütungen</i>	107.500,00	80.200,00		187.700,00
** <i>dito</i>				
502220 <i>Arbeitnehmer - Leistungszulagen</i>	2.100,00	1.500,00		3.600,00
503100 <i>Beamte - Versorgungsumlage</i>	4.500,00		600,00	3.900,00
503200 <i>Arbeitnehmer - Zusatzversorgungskasse</i>	8.100,00	6.100,00		14.200,00
504200 <i>Arbeitnehmer - Sozialversicherung</i>	19.700,00	16.500,00		36.200,00
505100 <i>Beamte - Beihilfeversicherung</i>	1.500,00		600,00	900,00
507111 <i>Zuführungen zu Pensionsrückstellungen der Beamten (zahlungsneutral)</i>		27.000,00		27.000,00
507120 <i>Zuführungen zu Beihilferückstellungen der Beamten (zahlungsneutral)</i>		3.700,00		3.700,00
511100 <i>Versorgungsumlage für Versorgungsempfänger</i>	33.800,00		5.600,00	28.200,00
514100 <i>Beihilfeversicherung für Versorgungsempfänger</i>	20.500,00		1.700,00	18.800,00
E10 Aufwendungen für Sach- und Dienstleistungen	27.500,00			27.500,00
E11 Abschreibungen	340,00			340,00
E14 Sonstige laufende Aufwendungen	46.000,00			46.000,00
E15 Summe der laufenden Aufwendungen aus Verwaltungstätigkeit	284.640,00	152.500,00	8.500,00	428.640,00
E16 Laufendes Ergebnis aus Verwaltungstätigkeit	- 197.640,00	- 147.900,00	- 8.500,00	- 337.040,00
E19 Saldo der Zins- und sonstigen Finanzerträge und -aufwendungen				

Ergebnishaushalt 122101 Sicherheit und Ordnung:

Bezeichnung	Gegenüber bisher	Erhöht um	Vermindert um	Auf nunmehr festgesetzt
E20 Ordentliches Ergebnis	- 197.640,00	- 147.900,00	- 8.500,00	- 337.040,00
E21 Außerordentliches Ergebnis		- 60.000,00		- 60.000,00
E22 Saldo aus internen Leistungsbeziehungen				
E23 Jahresergebnis (Jahresüberschuss / Jahresfehlbetrag)	- 197.640,00	- 207.900,00	- 8.500,00	- 397.040,00

*: Buchungsstelle - Bezeichnung

**: Buchungsstelle - Bemerkung

Finanzhaushalt 122101 Sicherheit und Ordnung:

Bezeichnung	Gegenüber bisher	Erhöht um	Vermindert um	Auf nunmehr festgesetzt
F23 Saldo der ordentlichen und außerordentlichen Ein- und Auszahlungen	- 197.300,00	- 177.200,00	- 8.500,00	- 366.000,00
F27 Summe der Einzahlungen aus Investitionstätigkeit				
F32 Summe der Auszahlungen aus Investitionstätigkeit				
F33 Saldo der Ein- und Auszahlungen aus Investitionstätigkeit				
F34 Finanzmittelüberschuss/-fehlbetrag	- 197.300,00	- 177.200,00	- 8.500,00	- 366.000,00
F37 Saldo der Ein- und Auszahlungen aus Investitionskrediten				
F38 Veränderung der liquiden Mittel (ohne durchlaufende Gelder)				
F39 Saldo der Ein- und Auszahlungen aus Krediten zur Liquiditätssicherung				
F40 Saldo der Ein- und Auszahlungen aus Finanzierungstätigkeit				
F41 Saldo der durchlaufenden Gelder				
F42 Verwendung Finanzmittelüberschuss / Deckung Finanzmittelfehlbetrag				
F43 Veränderung der liquiden Mittel (einschl. durchlaufende Gelder)				
F44 nachrichtlich: Ausgleich Finanzhaushalt (F23 - F36)	- 197.300,00	- 177.200,00	- 8.500,00	- 366.000,00

Leistung - Nr.:	Leistung - Bezeichnung:
122103	Obdachlosenunterkunft Ebertsheim

I. Beschreibung		
Allgemeine Angaben:		
Hauptproduktbereich :	1	Zentrale Verwaltung
Produktbereich :	12	Sicherheit und Ordnung
Produktgruppe :	122	Ordnungsangelegenheiten
Produkt :	1221	Sicherheit und Ordnung
Art der Aufgabe :	Pflichtaufgabe	
Produktart :	extern	
Verantwortliche(r)		
Beate Wassner		
Auftraggeber		
Bund, Land		
Auftragsgrundlage		
Gesetze		
Zielgruppe		
Obdachlose und Asylbewerber		
Ziel		
Qualitätsziele		
Menschenwürdige Unterbringung von Obdachlosen und Asylbewerbern mit vertretbaren finanziellen Mitteln.		

Ergebnishaushalt 122103 Obdachlosenunterkunft Ebertsheim:				
Bezeichnung	Gegenüber bisher	Erhöht um	Vermindert um	Auf nunmehr festgesetzt
E5 Privatrechtliche Leistungsentgelte	20.100,00			20.100,00
E7 Sonstige laufende Erträge		1.000,00		1.000,00
462700 Versicherungserstattungen ** für Sturmschaden		1.000,00		1.000,00
E8 Summe der laufenden Erträge aus Verwaltungstätigkeit	20.100,00	1.000,00		21.100,00
E10 Aufwendungen für Sach- und Dienstleistungen	16.700,00		700,00	16.000,00
522120 Aufwendungen für Reinigung und Abfallbeseitigung ** Müllgebühren werden direkt vom Mieter bezahlt	700,00		700,00	
E11 Abschreibungen	3.590,00			3.590,00
E14 Sonstige laufende Aufwendungen	350,00			350,00
E15 Summe der laufenden Aufwendungen aus Verwaltungstätigkeit	20.640,00		700,00	19.940,00
E16 Laufendes Ergebnis aus Verwaltungstätigkeit	- 540,00	1.000,00	- 700,00	1.160,00
E19 Saldo der Zins- und sonstigen Finanzerträge und -aufwendungen				
E20 Ordentliches Ergebnis	- 540,00	1.000,00	- 700,00	1.160,00
E21 Außerordentliches Ergebnis				
E22 Saldo aus internen Leistungsbeziehungen				
E23 Jahresergebnis (Jahresüberschuss / Jahresfehlbetrag)	- 540,00	1.000,00	- 700,00	1.160,00

*: Buchungsstelle - Bezeichnung
 **: Buchungsstelle - Bemerkung

Finanzhaushalt 122103 Obdachlosenunterkunft Ebertsheim:				
Bezeichnung	Gegenüber bisher	Erhöht um	Vermindert um	Auf nunmehr festgesetzt
F23 Saldo der ordentlichen und außerordentlichen Ein- und Auszahlungen	3.050,00	1.000,00	- 700,00	4.750,00
F27 Summe der Einzahlungen aus Investitionstätigkeit				
F32 Summe der Auszahlungen aus Investitionstätigkeit				
F33 Saldo der Ein- und Auszahlungen aus Investitionstätigkeit				
F34 Finanzmittelüberschuss/-fehlbetrag	3.050,00	1.000,00	- 700,00	4.750,00
F37 Saldo der Ein- und Auszahlungen aus Investitionskrediten				
F38 Veränderung der liquiden Mittel (ohne durchlaufende Gelder)				

Finanzhaushalt 122103 Obdachlosenunterkunft Ebertsheim:

Bezeichnung	Gegenüber bisher	Erhöht um	Vermindert um	Auf nunmehr festgesetzt
F39 Saldo der Ein- und Auszahlungen aus Krediten zur Liquiditätssicherung				
F40 Saldo der Ein- und Auszahlungen aus Finanzierungstätigkeit				
F41 Saldo der durchlaufenden Gelder				
F42 Verwendung Finanzmittelüberschuss / Deckung Finanzmittelfehlbetrag				
F43 Veränderung der liquiden Mittel (einschl. durchlaufende Gelder)				
F44 nachrichtlich: Ausgleich Finanzhaushalt (F23 - F36)	3.050,00	1.000,00	- 700,00	4.750,00

Leistung - Nr.:	Leistung - Bezeichnung:
122121	Obdachlosenangelegenheiten

I. Beschreibung		
Allgemeine Angaben:		
Hauptproduktbereich :	1	Zentrale Verwaltung
Produktbereich :	12	Sicherheit und Ordnung
Produktgruppe :	122	Ordnungsangelegenheiten
Produkt :	1221	Sicherheit und Ordnung
Art der Aufgabe :	Pflichtaufgabe	
Produktart :	extern	
Verantwortliche(r)		
Hanns Gauch		
Auftraggeber		
Bund, Land		
Auftragsgrundlage		
Gesetze		
Zielgruppe		
Obdachlose und Asylbewerber		
Ziel		
Qualitätsziele		
Menschenwürdige Unterbringung von Obdachlosen und Asylbewerbern mit vertretbaren finanziellen Mitteln.		

Ergebnishaushalt 122121 Obdachlosenangelegenheiten:				
Bezeichnung	Gegenüber bisher	Erhöht um	Vermindert um	Auf nunmehr festgesetzt
E6 Kostenerstattungen und Kostenumlagen	780.800,00			780.800,00
E8 Summe der laufenden Erträge aus Verwaltungstätigkeit	780.800,00			780.800,00
E9 Personal- und Versorgungsaufwendungen		12.600,00		12.600,00
502210 Arbeitnehmer - Vergütungen		9.600,00		9.600,00
502220 Arbeitnehmer - Leistungszulagen		200,00		200,00
503200 Arbeitnehmer - Zusatzversorgungskasse		800,00		800,00
504200 Arbeitnehmer - Sozialversicherung		2.000,00		2.000,00
E10 Aufwendungen für Sach- und Dienstleistungen	1.300,00			1.300,00
E14 Sonstige laufende Aufwendungen	800.000,00			800.000,00
E15 Summe der laufenden Aufwendungen aus Verwaltungstätigkeit	801.300,00	12.600,00		813.900,00
E16 Laufendes Ergebnis aus Verwaltungstätigkeit	- 20.500,00	- 12.600,00		- 33.100,00
E19 Saldo der Zins- und sonstigen Finanzerträge und -aufwendungen				
E20 Ordentliches Ergebnis	- 20.500,00	- 12.600,00		- 33.100,00
E21 Außerordentliches Ergebnis				
E22 Saldo aus internen Leistungsbeziehungen				
E23 Jahresergebnis (Jahresüberschuss / Jahresfehlbetrag)	- 20.500,00	- 12.600,00		- 33.100,00

*: Buchungsstelle - Bezeichnung
 **: Buchungsstelle - Bemerkung

Finanzhaushalt 122121 Obdachlosenangelegenheiten:				
Bezeichnung	Gegenüber bisher	Erhöht um	Vermindert um	Auf nunmehr festgesetzt
F23 Saldo der ordentlichen und außerordentlichen Ein- und Auszahlungen	- 20.500,00	- 12.600,00		- 33.100,00
F27 Summe der Einzahlungen aus Investitionstätigkeit				
F32 Summe der Auszahlungen aus Investitionstätigkeit				
F33 Saldo der Ein- und Auszahlungen aus Investitionstätigkeit				
F34 Finanzmittelüberschuss/-fehlbetrag	- 20.500,00	- 12.600,00		- 33.100,00
F37 Saldo der Ein- und Auszahlungen aus Investitionskrediten				
F38 Veränderung der liquiden Mittel (ohne durchlaufende Gelder)				

Finanzhaushalt 122121 Obdachlosenangelegenheiten:

Bezeichnung	Gegenüber bisher	Erhöht um	Vermindert um	Auf nunmehr festgesetzt
F39 Saldo der Ein- und Auszahlungen aus Krediten zur Liquiditätssicherung				
F40 Saldo der Ein- und Auszahlungen aus Finanzierungstätigkeit				
F41 Saldo der durchlaufenden Gelder				
F42 Verwendung Finanzmittelüberschuss / Deckung Finanzmittelfehlbetrag				
F43 Veränderung der liquiden Mittel (einschl. durchlaufende Gelder)				
F44 nachrichtlich: Ausgleich Finanzhaushalt (F23 - F36)	- 20.500,00	- 12.600,00		- 33.100,00

Leistung - Nr.:	Leistung - Bezeichnung:
122201	Überwachung ruhender Verkehr

I. Beschreibung		
Allgemeine Angaben:		
Hauptproduktbereich :	1	Zentrale Verwaltung
Produktbereich :	12	Sicherheit und Ordnung
Produktgruppe :	122	Ordnungsangelegenheiten
Produkt :	1222	Zentrale Bußgeldstelle
Art der Aufgabe :	Pflichtaufgabe	
Produktart :	extern	
Verantwortliche(r)		
Hanns Gauch		
Auftraggeber		
Bund, Land		
Auftragsgrundlage		
Gesetze		
Verordnungen		
Zielgruppe		
Einwohner		
Ziel		
Qualitätsziele		
Ordnungsgemäße Parkraumbewirtschaftung		

Ergebnishaushalt 122201 Überwachung ruhender Verkehr:				
Bezeichnung	Gegenüber bisher	Erhöht um	Vermindert um	Auf nunmehr festgesetzt
E2 Zuwendungen, allgemeine Umlagen und sonstige				
E6 Kostenerstattungen und Kostenumlagen	800,00			800,00
E7 Sonstige laufende Erträge	25.000,00			25.000,00
E8 Summe der laufenden Erträge aus Verwaltungstätigkeit	25.800,00			25.800,00
E9 Personal- und Versorgungsaufwendungen	157.500,00	700,00	81.300,00	76.900,00
502210 Arbeitnehmer - Vergütungen	102.400,00		61.800,00	40.600,00
502220 Arbeitnehmer - Leistungszulagen	2.100,00		1.200,00	900,00
503200 Arbeitnehmer - Zusatzversorgungskasse	7.900,00		4.900,00	3.000,00
504200 Arbeitnehmer - Sozialversicherung	22.100,00		13.300,00	8.800,00
511100 Versorgungsumlage für Versorgungsempfänger	14.600,00	700,00		15.300,00
514100 Beihilfeversicherung für Versorgungsempfänger	8.400,00		100,00	8.300,00
E11 Abschreibungen	150,00			150,00
E14 Sonstige laufende Aufwendungen	11.100,00	1.000,00		12.100,00
561500 Aufwendungen für Dienst- und Schutzkleidung, persönliche Ausrüstungsgegenstände ** Beschaffung neuer Winterbekleidung	2.000,00	1.000,00		3.000,00
E15 Summe der laufenden Aufwendungen aus Verwaltungstätigkeit	168.750,00	1.700,00	81.300,00	89.150,00
E16 Laufendes Ergebnis aus Verwaltungstätigkeit	- 142.950,00	- 1.700,00	- 81.300,00	- 63.350,00
E19 Saldo der Zins- und sonstigen Finanzerträge und -aufwendungen				
E20 Ordentliches Ergebnis	- 142.950,00	- 1.700,00	- 81.300,00	- 63.350,00
E21 Außerordentliches Ergebnis				
E22 Saldo aus internen Leistungsbeziehungen				
E23 Jahresergebnis (Jahresüberschuss / Jahresfehlbetrag)	- 142.950,00	- 1.700,00	- 81.300,00	- 63.350,00

*: Buchungsstelle - Bezeichnung

** : Buchungsstelle - Bemerkung

Finanzhaushalt 122201 Überwachung ruhender Verkehr:

Bezeichnung	Gegenüber bisher	Erhöht um	Vermindert um	Auf nunmehr festgesetzt
F23 Saldo der ordentlichen und außerordentlichen Ein- und Auszahlungen	- 142.800,00	- 1.700,00	- 81.300,00	- 63.200,00
F27 Summe der Einzahlungen aus Investitionstätigkeit				
F32 Summe der Auszahlungen aus Investitionstätigkeit				
F33 Saldo der Ein- und Auszahlungen aus Investitionstätigkeit				
F34 Finanzmittelüberschuss/-fehlbetrag	- 142.800,00	- 1.700,00	- 81.300,00	- 63.200,00
F37 Saldo der Ein- und Auszahlungen aus Investitionskrediten				
F38 Veränderung der liquiden Mittel (ohne durchlaufende Gelder)				
F39 Saldo der Ein- und Auszahlungen aus Krediten zur Liquiditätssicherung				
F40 Saldo der Ein- und Auszahlungen aus Finanzierungstätigkeit				
F41 Saldo der durchlaufenden Gelder				
F42 Verwendung Finanzmittelüberschuss / Deckung Finanzmittelfehlbetrag				
F43 Veränderung der liquiden Mittel (einschl. durchlaufende Gelder)				
F44 nachrichtlich: Ausgleich Finanzhaushalt (F23 - F36)	- 142.800,00	- 1.700,00	- 81.300,00	- 63.200,00

Leistung - Nr.:	Leistung - Bezeichnung:
122301	Bürgerbüro, Personenstands-, Einwohnerwesen, Ausweise und sonstige Dokumente

I. Beschreibung	
Allgemeine Angaben:	
Hauptproduktbereich :	1 Zentrale Verwaltung
Produktbereich :	12 Sicherheit und Ordnung
Produktgruppe :	122 Ordnungsangelegenheiten
Produkt :	1223 Bürgerbüro, Personenstands-, Einwohnerwesen, Ausweise und sonstige Dokumente
Art der Aufgabe :	Pflichtaufgabe
Produktart :	extern
Verantwortliche(r)	
Hanns Gauch	
Auftraggeber	
Bund, Land	
Auftragsgrundlage	
Gesetze	
Zielgruppe	
Einwohner	
Ziel	
Qualitätsziele	
Optimale zentrale Dienstleistungen.	

Ergebnishaushalt 122301 Bürgerbüro, Personenstands-, Einwohnerwesen, Ausweise und sonstige Dokumente:				
Bezeichnung	Gegenüber bisher	Erhöht um	Vermindert um	Auf nunmehr festgesetzt
E2 Zuwendungen, allgemeine Umlagen und sonstige				
E4 Öffentlich-rechtliche Leistungsentgelte	231.600,00	35.000,00		266.600,00
431120 Gebühren für Personalausweise	77.000,00	20.000,00		97.000,00
** Jahressergebnis 2019: 96.818,60 €				
431130 Gebühren für Reisepässe	72.000,00	15.000,00		87.000,00
** Jahressergebnis 2019: 86.044,00 €				
E5 Privatrechtliche Leistungsentgelte	600,00			600,00
E6 Kostenerstattungen und Kostenumlagen	300,00			300,00
E7 Sonstige laufende Erträge	1.400,00			1.400,00
E8 Summe der laufenden Erträge aus Verwaltungstätigkeit	233.900,00	35.000,00		268.900,00
E9 Personal- und Versorgungsaufwendungen	626.790,00	900,00	117.990,00	509.700,00
502110 Beamte - Dienstbezüge	39.900,00		24.600,00	15.300,00
502210 Arbeitnehmer - Vergütungen	426.300,00		49.700,00	376.600,00
502220 Arbeitnehmer - Leistungszulagen	8.500,00		1.000,00	7.500,00
503100 Beamte - Versorgungsumlage	8.800,00		6.900,00	1.900,00
503200 Arbeitnehmer - Zusatzversorgungskasse	35.300,00		4.200,00	31.100,00
504200 Arbeitnehmer - Sozialversicherung	85.600,00		9.700,00	75.900,00
505100 Beamte - Beihilfeversicherung	2.400,00		1.900,00	500,00
505200 Arbeitnehmer - Beihilfeversicherung	100,00		100,00	
507111 Zuführungen zu Pensionsrückstellungen der Beamten (zahlungsneutral) ** umgesetzt auf Leistung 122101	16.610,00		16.610,00	
507120 Zuführungen zu Beihilferückstellungen der Beamten (zahlungsneutral) ** umgesetzt auf Leistung 122101	3.280,00		3.280,00	
514100 Beihilfeversicherung für Versorgungsempfänger		900,00		900,00
E10 Aufwendungen für Sach- und Dienstleistungen	18.500,00			18.500,00
E14 Sonstige laufende Aufwendungen	128.690,00	49.590,00	1.340,00	176.940,00

Ergebnishaushalt 122301 Bürgerbüro, Personenstands-, Einwohnerwesen, Ausweise und sonstige Dokumente:

Bezeichnung	Gegenüber bisher	Erhöht um	Vermindert um	Auf nunmehr festgesetzt
561200 Aufwendungen für Aus- und Fortbildung, Umschulung ** Umfassende Schulung zur Einführung von VOIS (Nachfolgeprodukt der MESO-Software) im Bereich des Meldewesens (11 Personen à 860 €, zuzüglich IT-Personal à 130 €) u. a.	4.100,00	10.900,00		15.000,00
563110 Büromaterial allgemein ** Urkunden, Vordrucke	1.540,00		1.340,00	200,00
563120 Büromaterial - Personalausweise ** Jahresergebnis 2019: 75.870,10 €	61.500,00	18.500,00		80.000,00
563130 Büromaterial - Reisepässe ** Jahresergebnis 2019: 66.204,85 €	51.250,00	18.750,00		70.000,00
563150 Büromaterial - sonstige Ausweispapiere ** Parkausweise, vorläufige Ausweise (angepasst an Rechnungsergebnis 2019)	2.560,00	1.440,00		4.000,00
E15 Summe der laufenden Aufwendungen aus Verwaltungstätigkeit	773.980,00	50.490,00	119.330,00	705.140,00
E16 Laufendes Ergebnis aus Verwaltungstätigkeit	- 540.080,00	- 15.490,00	- 119.330,00	- 436.240,00
E18 Zinsaufwendungen und sonstige Finanzaufwendungen	300,00			300,00
E19 Saldo der Zins- und sonstigen Finanzerträge und -aufwendungen	- 300,00			- 300,00
E20 Ordentliches Ergebnis	- 540.380,00	- 15.490,00	- 119.330,00	- 436.540,00
E21 Außerordentliches Ergebnis				
E22 Saldo aus internen Leistungsbeziehungen				
E23 Jahresergebnis (Jahresüberschuss / Jahresfehlbetrag)	- 540.380,00	- 15.490,00	- 119.330,00	- 436.540,00

*: Buchungsstelle - Bezeichnung

** : Buchungsstelle - Bemerkung

Finanzhaushalt 122301 Bürgerbüro, Personenstands-, Einwohnerwesen, Ausweise und sonstige Dokumente:

Bezeichnung	Gegenüber bisher	Erhöht um	Vermindert um	Auf nunmehr festgesetzt
F23 Saldo der ordentlichen und außerordentlichen Ein- und Auszahlungen	- 520.490,00	- 15.490,00	- 99.440,00	- 436.540,00
F27 Summe der Einzahlungen aus Investitionstätigkeit				
F32 Summe der Auszahlungen aus Investitionstätigkeit				
F33 Saldo der Ein- und Auszahlungen aus Investitionstätigkeit				
F34 Finanzmittelüberschuss/-fehlbetrag	- 520.490,00	- 15.490,00	- 99.440,00	- 436.540,00
F37 Saldo der Ein- und Auszahlungen aus Investitionskrediten				
F38 Veränderung der liquiden Mittel (ohne durchlaufende Gelder)				
F39 Saldo der Ein- und Auszahlungen aus Krediten zur Liquiditätssicherung				
F40 Saldo der Ein- und Auszahlungen aus Finanzierungstätigkeit				
F41 Saldo der durchlaufenden Gelder				
F42 Verwendung Finanzmittelüberschuss / Deckung Finanzmittelfehlbetrag				
F43 Veränderung der liquiden Mittel (einschl. durchlaufende Gelder)				
F44 nachrichtlich: Ausgleich Finanzhaushalt (F23 - F36)	- 520.490,00	- 15.490,00	- 99.440,00	- 436.540,00

Leistung - Nr.:	Leistung - Bezeichnung:
123001	Verkehrsangelegenheiten

I. Beschreibung	
Allgemeine Angaben:	
Hauptproduktbereich :	1 Zentrale Verwaltung
Produktbereich :	12 Sicherheit und Ordnung
Produktgruppe :	123 Verkehrsangelegenheiten
Produkt :	1230 Verkehrsangelegenheiten
Art der Aufgabe :	Pflichtaufgabe
Produktart :	extern
Verantwortliche(r)	
Hanns Gauch	
Auftraggeber	
Bund, Land	
Auftragsgrundlage	
Gesetze	
Zielgruppe	
Einwohner	
Ziel	
Qualitätsziele	
Schaffung der Voraussetzungen für einen geordneten und sicheren Straßenverkehr und Gewährleistung der öffentlichen Sicherheit und Ordnung	

Ergebnishaushalt 123001 Verkehrsangelegenheiten:				
Bezeichnung	Gegenüber bisher	Erhöht um	Vermindert um	Auf nunmehr festgesetzt
E2 Zuwendungen, allgemeine Umlagen und sonstige				
E4 Öffentlich-rechtliche Leistungsentgelte	15.000,00	8.000,00		23.000,00
431200 <i>Gebühren für die Erteilung von Bescheiden (u.a. Genehmigungen, Ablehnungen, Untersagungen)</i>	15.000,00	8.000,00		23.000,00
** Erlaubnisse nach der StVO, LStrG etc., angepasst an Rechnungsergebnis 2019				
E8 Summe der laufenden Erträge aus Verwaltungstätigkeit	15.000,00	8.000,00		23.000,00
E9 Personal- und Versorgungsaufwendungen	53.500,00	15.900,00	1.000,00	68.400,00
502110 <i>Beamte - Dienstbezüge</i>	5.600,00	4.600,00		10.200,00
502210 <i>Arbeitnehmer - Vergütungen</i>	34.900,00	8.200,00		43.100,00
502220 <i>Arbeitnehmer - Leistungszulagen</i>	700,00	100,00		800,00
503100 <i>Beamte - Versorgungsumlage</i>	1.900,00		600,00	1.300,00
503200 <i>Arbeitnehmer - Zusatzversorgungskasse</i>	2.900,00	600,00		3.500,00
504200 <i>Arbeitnehmer - Sozialversicherung</i>	6.800,00	1.700,00		8.500,00
505100 <i>Beamte - Beihilfeversicherung</i>	700,00		400,00	300,00
514100 <i>Beihilfeversicherung für Versorgungsempfänger</i>		700,00		700,00
E14 Sonstige laufende Aufwendungen		1.000,00		1.000,00
561500 <i>Aufwendungen für Dienst- und Schutzkleidung, persönliche Ausrüstungsgegenstände</i>		1.000,00		1.000,00
** Anschaffung Warnbekleidung Verwaltungsmitarbeiter				
E15 Summe der laufenden Aufwendungen aus Verwaltungstätigkeit	53.500,00	16.900,00	1.000,00	69.400,00
E16 Laufendes Ergebnis aus Verwaltungstätigkeit	- 38.500,00	- 8.900,00	- 1.000,00	- 46.400,00
E17 Zinserträge und sonstige Finanzerträge				
E19 Saldo der Zins- und sonstigen Finanzerträge und -aufwendungen				
E20 Ordentliches Ergebnis	- 38.500,00	- 8.900,00	- 1.000,00	- 46.400,00
E21 Außerordentliches Ergebnis				
E22 Saldo aus internen Leistungsbeziehungen				
E23 Jahresergebnis (Jahresüberschuss / Jahresfehlbetrag)	- 38.500,00	- 8.900,00	- 1.000,00	- 46.400,00

*: Buchungsstelle - Bezeichnung
 **: Buchungsstelle - Bemerkung

Finanzhaushalt 123001 Verkehrsangelegenheiten:

Bezeichnung	Gegenüber bisher	Erhöht um	Vermindert um	Auf nunmehr festgesetzt
F23 Saldo der ordentlichen und außerordentlichen Ein- und Auszahlungen	- 38.500,00	- 8.900,00	- 1.000,00	- 46.400,00
F27 Summe der Einzahlungen aus Investitionstätigkeit				
F29 Auszahlungen für Sachanlagen		4.000,00		4.000,00
785710 Auszahlungen für Betriebs- und Geschäftsausstattung, Pflanzen und Tiere und geringwertige Vermögensgegenstände - Auszahlungen für bewegliche Sachen des Anlagevermögens oberhalb der Wertgrenze i.H.v. 410,00 Euro		4.000,00		4.000,00
F32 Summe der Auszahlungen aus Investitionstätigkeit		4.000,00		4.000,00
F33 Saldo der Ein- und Auszahlungen aus Investitionstätigkeit		- 4.000,00		- 4.000,00
F34 Finanzmittelüberschuss/-fehlbetrag	- 38.500,00	- 12.900,00	- 1.000,00	- 50.400,00
F37 Saldo der Ein- und Auszahlungen aus Investitionskrediten				
F38 Veränderung der liquiden Mittel (ohne durchlaufende Gelder)				
F39 Saldo der Ein- und Auszahlungen aus Krediten zur Liquiditätssicherung				
F40 Saldo der Ein- und Auszahlungen aus Finanzierungstätigkeit				
F41 Saldo der durchlaufenden Gelder				
F42 Verwendung Finanzmittelüberschuss / Deckung Finanzmittelfehlbetrag				
F43 Veränderung der liquiden Mittel (einschl. durchlaufende Gelder)				
F44 nachrichtlich: Ausgleich Finanzhaushalt (F23 - F36)	- 38.500,00	- 8.900,00	- 1.000,00	- 46.400,00

Leistung - Nr.:	Leistung - Bezeichnung:
126001	Brandschutz allgemein

I. Beschreibung	
Allgemeine Angaben:	
Hauptproduktbereich :	1 Zentrale Verwaltung
Produktbereich :	12 Sicherheit und Ordnung
Produktgruppe :	126 Brandschutz
Produkt :	1260 Brandschutz
Art der Aufgabe :	Pflichtaufgabe
Produktart :	extern
Verantwortliche(r)	
Hanns Gauch	
Auftraggeber	
Bund, Land	
Auftragsgrundlage	
Gesetze	
Zielgruppe	
Einwohner	
Ziel	
Qualitätsziele	
Verhütung von Bränden, Brandbekämpfung.	

Ergebnishaushalt 126001 Brandschutz allgemein:				
Bezeichnung	Gegenüber bisher	Erhöht um	Vermindert um	Auf nunmehr festgesetzt
E2 Zuwendungen, allgemeine Umlagen und sonstige	10.000,00	2.000,00		12.000,00
414420 Zuweisungen u. Zuschüsse für lfd. Zwecke vom öffentlichen Bereich - vom Land	10.000,00	2.000,00		12.000,00
<i>** Pauschale Zuwendung für Ausrüstung, z. B. aus Mitteln der Feuerschutzsteuer</i>				
E6 Kostenerstattungen und Kostenumlagen	55.000,00			55.000,00
E7 Sonstige laufende Erträge				
E8 Summe der laufenden Erträge aus Verwaltungstätigkeit	65.000,00	2.000,00		67.000,00
E9 Personal- und Versorgungsaufwendungen	191.100,00	6.900,00	5.200,00	192.800,00
502110 Beamte - Dienstbezüge	3.700,00	6.500,00		10.200,00
502210 Arbeitnehmer - Vergütungen	78.800,00		1.000,00	77.800,00
503200 Arbeitnehmer - Zusatzversorgungskasse	6.600,00		100,00	6.500,00
505100 Beamte - Beihilfeversicherung	400,00		100,00	300,00
505910 Aufwendungen für Untersuchungen und Schutzimpfungen	12.000,00		4.000,00	8.000,00
<i>** Schutzimpfungen gegen Hepatitis und vorgeschriebene Untersuchungen für Führerscheininhaber</i>				
514100 Beihilfeversicherung für Versorgungsempfänger		400,00		400,00
E10 Aufwendungen für Sach- und Dienstleistungen	19.000,00	8.000,00	1.500,00	25.500,00
523730 Lösch- und Ölbindemittel	4.000,00		1.500,00	2.500,00
<i>** Ankauf von Ölbindemitteln</i>				
525510 Kostenerstattungen an den privaten Bereich - an private Unternehmen	12.000,00	8.000,00		20.000,00
<i>** Erstattung von Lohnkosten für Einsätze während der Arbeitszeit</i>				
E11 Abschreibungen	20.510,00			20.510,00
E12 Zuwendungen, Umlagen und sonstige Transferaufwendungen	3.000,00			3.000,00
E14 Sonstige laufende Aufwendungen	94.250,00	49.300,00		143.550,00

Ergebnishaushalt 126001 Brandschutz allgemein:				
Bezeichnung	Gegenüber bisher	Erhöht um	Vermindert um	Auf nunmehr festgesetzt
561500 <i>Aufwendungen für Dienst- und Schutzkleidung, persönliche Ausrüstungsgegenstände ** Austausch Feuerwehrhelme und Atemschutzkleidung. Die persönliche Schutzausrüstung für Brandeinsätze im Innenangriff bzw. "unter Atemschutz" (Überjacken und -hosen) wird sukzessive nach Ausmusterung defekter Bekleidung im Bereich der ehemaligen VG Grünstadt-Land ausgetauscht (= Aufwand). Für wurden 2019 100.000 € investiv eingeplant, die nicht verausgabt wurden.</i>	40.000,00	40.000,00		80.000,00
563900 <i>Sonstige Geschäftsaufwendungen ** Verpflegung bei längeren Einsätzen/Aufbau Nachschub, Versorgungszug</i>	8.000,00	4.000,00		12.000,00
564110 <i>Versicherungsbeiträge - Versicherung allgemein ** 8.400 € Unfallversicherung, 3.000 € Dienstleistungsversicherung, 1.900 € Elektronikversicherung</i>	8.000,00	5.300,00		13.300,00
E15 Summe der laufenden Aufwendungen aus Verwaltungstätigkeit	327.860,00	64.200,00	6.700,00	385.360,00
E16 Laufendes Ergebnis aus Verwaltungstätigkeit	- 262.860,00	- 62.200,00	- 6.700,00	- 318.360,00
E19 Saldo der Zins- und sonstigen Finanzerträge und -aufwendungen				
E20 Ordentliches Ergebnis	- 262.860,00	- 62.200,00	- 6.700,00	- 318.360,00
E21 Außerordentliches Ergebnis				
E22 Saldo aus internen Leistungsbeziehungen				
E23 Jahresergebnis (Jahresüberschuss / Jahresfehlbetrag)	- 262.860,00	- 62.200,00	- 6.700,00	- 318.360,00

*: Buchungsstelle - Bezeichnung

** : Buchungsstelle - Bemerkung

Finanzhaushalt 126001 Brandschutz allgemein:				
Bezeichnung	Gegenüber bisher	Erhöht um	Vermindert um	Auf nunmehr festgesetzt
F23 Saldo der ordentlichen und außerordentlichen Ein- und Auszahlungen	- 242.350,00	- 62.200,00	- 6.700,00	- 297.850,00
F24 Einzahlungen aus Investitionszuwendungen		32.000,00		32.000,00
681420 <i>Investitionszuwendungen - vom öffentlichen Bereich - von dem Land</i>		32.000,00		32.000,00
F27 Summe der Einzahlungen aus Investitionstätigkeit		32.000,00		32.000,00
F29 Auszahlungen für Sachanlagen	148.000,00	157.600,00		305.600,00
785600 <i>Auszahlungen für Fahrzeuge, Maschinen und technische Anlagen</i>		97.000,00		97.000,00
785710 <i>Auszahlungen für Betriebs- und Geschäftsausstattung, Pflanzen und Tiere und geringwertige Vermögensgegenstände - Auszahlungen für bewegliche Sachen des Anlagevermögens oberhalb der Wertgrenze i.H.v. 410,00 Euro</i>	148.000,00	60.600,00		208.600,00
F32 Summe der Auszahlungen aus Investitionstätigkeit	148.000,00	157.600,00		305.600,00
F33 Saldo der Ein- und Auszahlungen aus Investitionstätigkeit	- 148.000,00	- 125.600,00		- 273.600,00
F34 Finanzmittelüberschuss/-fehlbetrag	- 390.350,00	- 187.800,00	- 6.700,00	- 571.450,00
F37 Saldo der Ein- und Auszahlungen aus Investitionskrediten				
F38 Veränderung der liquiden Mittel (ohne durchlaufende Gelder)				
F39 Saldo der Ein- und Auszahlungen aus Krediten zur Liquiditätssicherung				
F40 Saldo der Ein- und Auszahlungen aus Finanzierungstätigkeit				
F41 Saldo der durchlaufenden Gelder				
F42 Verwendung Finanzmittelüberschuss / Deckung Finanzmittelfehlbetrag				
F43 Veränderung der liquiden Mittel (einschl. durchlaufende Gelder)				
F44 nachrichtlich: Ausgleich Finanzhaushalt (F23 - F36)	- 242.350,00	- 62.200,00	- 6.700,00	- 297.850,00

Leistung - Nr.:	Leistung - Bezeichnung:
126101	Feuerwehr Altleiningen

I. Beschreibung	
Allgemeine Angaben:	
Hauptproduktbereich :	1 Zentrale Verwaltung
Produktbereich :	12 Sicherheit und Ordnung
Produktgruppe :	126 Brandschutz
Produkt :	1261 Einrichtungen des Brandschutzes
Art der Aufgabe :	Pflichtaufgabe
Produktart :	extern
Verantwortliche(r)	
Tobias Spangenmacher	
Auftraggeber	
Bund, Land Verbandsgemeinderat	
Auftragsgrundlage	
Gesetze Verordnungen Satzungen	
Zielgruppe	
Einwohner	
Ziel	
Qualitätsziele	
Verhütung von Bränden, Brandbekämpfung.	

Ergebnishaushalt 126101 Feuerwehr Altleiningen:				
Bezeichnung	Gegenüber bisher	Erhöht um	Vermindert um	Auf nunmehr festgesetzt
E2 Zuwendungen, allgemeine Umlagen und sonstige	5.440,00			5.440,00
E8 Summe der laufenden Erträge aus Verwaltungstätigkeit	5.440,00			5.440,00
E10 Aufwendungen für Sach- und Dienstleistungen	29.200,00	1.800,00		31.000,00
523110 Aufwendungen für die Unterhaltung der Grundstücke, Außenanlagen, Gebäude und Gebäudeeinrichtungen ** allgemeine Unterhaltung 2.000€, defekte Gasarmatur 1.800€	2.000,00	1.800,00		3.800,00
E11 Abschreibungen	23.780,00			23.780,00
E14 Sonstige laufende Aufwendungen	4.410,00			4.410,00
E15 Summe der laufenden Aufwendungen aus Verwaltungstätigkeit	57.390,00	1.800,00		59.190,00
E16 Laufendes Ergebnis aus Verwaltungstätigkeit	-51.950,00	-1.800,00		-53.750,00
E19 Saldo der Zins- und sonstigen Finanzerträge und -aufwendungen				
E20 Ordentliches Ergebnis	-51.950,00	-1.800,00		-53.750,00
E21 Außerordentliches Ergebnis				
E22 Saldo aus internen Leistungsbeziehungen				
E23 Jahresergebnis (Jahresüberschuss / Jahresfehlbetrag)	-51.950,00	-1.800,00		-53.750,00

*: Buchungsstelle - Bezeichnung
 **: Buchungsstelle - Bemerkung

Finanzhaushalt 126101 Feuerwehr Altleiningen:				
Bezeichnung	Gegenüber bisher	Erhöht um	Vermindert um	Auf nunmehr festgesetzt
F23 Saldo der ordentlichen und außerordentlichen Ein- und Auszahlungen	-33.610,00	-1.800,00		-35.410,00
F24 Einzahlungen aus Investitionszuwendungen	28.000,00			28.000,00
F27 Summe der Einzahlungen aus Investitionstätigkeit	28.000,00			28.000,00
F29 Auszahlungen für Sachanlagen		1.500,00		1.500,00

Finanzhaushalt 126101 Feuerwehr Altleiningen:

Bezeichnung	Gegenüber bisher	Erhöht um	Vermindert um	Auf nunmehr festgesetzt
785710 <i>Auszahlungen für Betriebs- und Geschäftsausstattung, Pflanzen und Tiere und geringwertige Vermögensgegenstände - Auszahlungen für bewegliche Sachen des Anlagevermögens oberhalb der Wertgrenze i.H.v. 410,00 Euro</i>		1.500,00		1.500,00
F32 Summe der Auszahlungen aus Investitionstätigkeit		1.500,00		1.500,00
F33 Saldo der Ein- und Auszahlungen aus Investitionstätigkeit	28.000,00	- 1.500,00		26.500,00
F34 Finanzmittelüberschuss/-fehlbetrag	- 5.610,00	- 3.300,00		- 8.910,00
F37 Saldo der Ein- und Auszahlungen aus Investitionskrediten				
F38 Veränderung der liquiden Mittel (ohne durchlaufende Gelder)				
F39 Saldo der Ein- und Auszahlungen aus Krediten zur Liquiditätssicherung				
F40 Saldo der Ein- und Auszahlungen aus Finanzierungstätigkeit				
F41 Saldo der durchlaufenden Gelder				
F42 Verwendung Finanzmittelüberschuss / Deckung Finanzmittelfehlbetrag				
F43 Veränderung der liquiden Mittel (einschl. durchlaufende Gelder)				
F44 nachrichtlich: Ausgleich Finanzhaushalt (F23 - F36)	- 33.610,00	- 1.800,00		- 35.410,00

Leistung - Nr.:	Leistung - Bezeichnung:
126103	Feuerwehr Battenberg

I. Beschreibung	
Allgemeine Angaben:	
Hauptproduktbereich :	1 Zentrale Verwaltung
Produktbereich :	12 Sicherheit und Ordnung
Produktgruppe :	126 Brandschutz
Produkt :	1261 Einrichtungen des Brandschutzes
Art der Aufgabe :	Pflichtaufgabe
Produktart :	extern
Verantwortliche(r)	
Tobias Spangenmacher	
Auftraggeber	
Bund, Land Verbandsgemeinderat	
Auftragsgrundlage	
Gesetze Verordnungen Satzungen	
Zielgruppe	
Einwohner	
Ziel	
Qualitätsziele	
Verhütung von Bränden, Brandbekämpfung.	

Ergebnishaushalt 126103 Feuerwehr Battenberg:				
Bezeichnung	Gegenüber bisher	Erhöht um	Vermindert um	Auf nunmehr festgesetzt
E2 Zuwendungen, allgemeine Umlagen und sonstige	2.350,00			2.350,00
E8 Summe der laufenden Erträge aus Verwaltungstätigkeit	2.350,00			2.350,00
E10 Aufwendungen für Sach- und Dienstleistungen	6.650,00	700,00	1.000,00	6.350,00
522110 <i>Aufwendungen für Heizung</i>	1.000,00		1.000,00	
<i>** Beheizung erfolgt elektrisch</i>				
522130 <i>Aufwendungen für Strom-, Wasser- und Abwassergebühren</i>	1.500,00	700,00		2.200,00
<i>** Anpassung an Rechnungsergebnis 2019</i>				
E11 Abschreibungen	5.150,00			5.150,00
E14 Sonstige laufende Aufwendungen	1.740,00			1.740,00
E15 Summe der laufenden Aufwendungen aus Verwaltungstätigkeit	13.540,00	700,00	1.000,00	13.240,00
E16 Laufendes Ergebnis aus Verwaltungstätigkeit	- 11.190,00	- 700,00	- 1.000,00	- 10.890,00
E19 Saldo der Zins- und sonstigen Finanzerträge und -aufwendungen				
E20 Ordentliches Ergebnis	- 11.190,00	- 700,00	- 1.000,00	- 10.890,00
E21 Außerordentliches Ergebnis				
E22 Saldo aus internen Leistungsbeziehungen				
E23 Jahresergebnis (Jahresüberschuss / Jahresfehlbetrag)	- 11.190,00	- 700,00	- 1.000,00	- 10.890,00

*: Buchungsstelle - Bezeichnung

** : Buchungsstelle - Bemerkung

Finanzhaushalt 126103 Feuerwehr Battenberg:				
Bezeichnung	Gegenüber bisher	Erhöht um	Vermindert um	Auf nunmehr festgesetzt
F23 Saldo der ordentlichen und außerordentlichen Ein- und Auszahlungen	- 8.390,00	- 700,00	- 1.000,00	- 8.090,00
F27 Summe der Einzahlungen aus Investitionstätigkeit				
F29 Auszahlungen für Sachanlagen		3.000,00		3.000,00
785600 <i>Auszahlungen für Fahrzeuge, Maschinen und technische Anlagen</i>		3.000,00		3.000,00

Finanzhaushalt 126103 Feuerwehr Battenberg:

Bezeichnung	Gegenüber bisher	Erhöht um	Vermindert um	Auf nunmehr festgesetzt
F32 Summe der Auszahlungen aus Investitionstätigkeit		3.000,00		3.000,00
F33 Saldo der Ein- und Auszahlungen aus Investitionstätigkeit		- 3.000,00		- 3.000,00
F34 Finanzmittelüberschuss /-fehlbetrag	- 8.390,00	- 3.700,00	- 1.000,00	- 11.090,00
F37 Saldo der Ein- und Auszahlungen aus Investitionskrediten				
F38 Veränderung der liquiden Mittel (ohne durchlaufende Gelder)				
F39 Saldo der Ein- und Auszahlungen aus Krediten zur Liquiditätssicherung				
F40 Saldo der Ein- und Auszahlungen aus Finanzierungstätigkeit				
F41 Saldo der durchlaufenden Gelder				
F42 Verwendung Finanzmittelüberschuss / Deckung Finanzmittelfehlbetrag				
F43 Veränderung der liquiden Mittel (einschl. durchlaufende Gelder)				
F44 nachrichtlich: Ausgleich Finanzhaushalt (F23 - F36)	- 8.390,00	- 700,00	- 1.000,00	- 8.090,00

Leistung - Nr.:	Leistung - Bezeichnung:
126106	Feuerwehr Bockenheim-Kindenheim

I. Beschreibung	
Allgemeine Angaben:	
Hauptproduktbereich :	1 Zentrale Verwaltung
Produktbereich :	12 Sicherheit und Ordnung
Produktgruppe :	126 Brandschutz
Produkt :	1261 Einrichtungen des Brandschutzes
Art der Aufgabe :	Pflichtaufgabe
Produktart :	extern
Verantwortliche(r)	
Tobias Spangenmacher	
Auftraggeber	
Bund, Land Verbandsgemeinderat	
Auftragsgrundlage	
Gesetze Verordnungen Satzungen	
Zielgruppe	
Einwohner	
Ziel	
Qualitätsziele	
Verhütung von Bränden, Brandbekämpfung.	

Ergebnishaushalt 126106 Feuerwehr Bockenheim-Kindenheim:				
Bezeichnung	Gegenüber bisher	Erhöht um	Vermindert um	Auf nunmehr festgesetzt
E2 Zuwendungen, allgemeine Umlagen und sonstige	10.060,00			10.060,00
E5 Privatrechtliche Leistungsentgelte	720,00			720,00
E7 Sonstige laufende Erträge				
E8 Summe der laufenden Erträge aus Verwaltungstätigkeit	10.780,00			10.780,00
E10 Aufwendungen für Sach- und Dienstleistungen	31.750,00	4.000,00		35.750,00
523510 Fahrzeugunterhaltung - Wartungs- und Instandsetzungskosten ** Reparatur TSF und TLF 16/25	4.000,00	4.000,00		8.000,00
E11 Abschreibungen	41.810,00		9.950,00	31.860,00
538100 Abschreibungen auf Fahrzeuge ** Ende AfA für Löschgruppenfahrzeug, AfA für neues Fahrzeug nicht vor 2021	21.000,00		9.950,00	11.050,00
E14 Sonstige laufende Aufwendungen	5.010,00	550,00		5.560,00
563410 Telefon, Datenübertragungskosten - Fernmeldegebühren ** 49,98 €/monatlich	450,00	150,00		600,00
564120 Versicherungsbeiträge - Kfz-Versicherungen ** Beitragserhöhungen	1.200,00	400,00		1.600,00
E15 Summe der laufenden Aufwendungen aus Verwaltungstätigkeit	78.570,00	4.550,00	9.950,00	73.170,00
E16 Laufendes Ergebnis aus Verwaltungstätigkeit	-67.790,00	-4.550,00	-9.950,00	-62.390,00
E19 Saldo der Zins- und sonstigen Finanzerträge und -aufwendungen				
E20 Ordentliches Ergebnis	-67.790,00	-4.550,00	-9.950,00	-62.390,00
E21 Außerordentliches Ergebnis				
E22 Saldo aus internen Leistungsbeziehungen				
E23 Jahresergebnis (Jahresüberschuss / Jahresfehlbetrag)	-67.790,00	-4.550,00	-9.950,00	-62.390,00

*: Buchungsstelle - Bezeichnung
**: Buchungsstelle - Bemerkung

Finanzhaushalt 126106 Feuerwehr Bockenheim-Kindenheim:

Bezeichnung	Gegenüber bisher	Erhöht um	Vermindert um	Auf nunmehr festgesetzt
F23 Saldo der ordentlichen und außerordentlichen Ein- und Auszahlungen	- 36.040,00	- 4.550,00		- 40.590,00
F24 Einzahlungen aus Investitionszuwendungen				
F26 Sonstige Investitionseinzahlungen				
F27 Summe der Einzahlungen aus Investitionstätigkeit				
F29 Auszahlungen für Sachanlagen	300.000,00		300.000,00	
785600 Auszahlungen für Fahrzeuge, Maschinen und technische Anlagen	300.000,00		300.000,00	
F32 Summe der Auszahlungen aus Investitionstätigkeit	300.000,00		300.000,00	
F33 Saldo der Ein- und Auszahlungen aus Investitionstätigkeit	- 300.000,00		- 300.000,00	
F34 Finanzmittelüberschuss /-fehlbetrag	- 336.040,00	- 4.550,00	- 300.000,00	- 40.590,00
F37 Saldo der Ein- und Auszahlungen aus Investitionskrediten				
F38 Veränderung der liquiden Mittel (ohne durchlaufende Gelder)				
F39 Saldo der Ein- und Auszahlungen aus Krediten zur Liquiditätssicherung				
F40 Saldo der Ein- und Auszahlungen aus Finanzierungstätigkeit				
F41 Saldo der durchlaufenden Gelder				
F42 Verwendung Finanzmittelüberschuss / Deckung Finanzmittelfehlbetrag				
F43 Veränderung der liquiden Mittel (einschl. durchlaufende Gelder)				
F44 nachrichtlich: Ausgleich Finanzhaushalt (F23 - F36)	- 36.040,00	- 4.550,00		- 40.590,00

Leistung - Nr.:	Leistung - Bezeichnung:
126107	Feuerwehr Carlsberg

I. Beschreibung	
Allgemeine Angaben:	
Hauptproduktbereich :	1 Zentrale Verwaltung
Produktbereich :	12 Sicherheit und Ordnung
Produktgruppe :	126 Brandschutz
Produkt :	1261 Einrichtungen des Brandschutzes
Art der Aufgabe :	Pflichtaufgabe
Produktart :	extern
Verantwortliche(r)	
Tobias Spangenmacher	
Auftraggeber	
Bund, Land Verbandsgemeinderat	
Auftragsgrundlage	
Gesetze Verordnungen Satzungen	
Zielgruppe	
Einwohner	
Ziel	
Qualitätsziele	
Verhütung von Bränden, Brandbekämpfung.	

Ergebnishaushalt 126107 Feuerwehr Carlsberg:				
Bezeichnung	Gegenüber bisher	Erhöht um	Vermindert um	Auf nunmehr festgesetzt
E2 Zuwendungen, allgemeine Umlagen und sonstige	10.920,00			10.920,00
E7 Sonstige laufende Erträge				
E8 Summe der laufenden Erträge aus Verwaltungstätigkeit	10.920,00			10.920,00
E10 Aufwendungen für Sach- und Dienstleistungen	31.150,00	1.900,00		33.050,00
522130 Aufwendungen für Strom-, Wasser- und Abwassergebühren	3.000,00	900,00		3.900,00
** 3.300 € Stromgebühren, 600 € Wasser- und Abwassergebühren				
523800 Geringwertige Geräte, Ausstattungs-, Ausrüstungs- und sonstige Gebrauchsgegenstände	3.500,00	1.000,00		4.500,00
** Anschaffung bis 410 €/netto, evtl. Mehrbedarf für Austausch EDV				
E11 Abschreibungen	36.360,00			36.360,00
E14 Sonstige laufende Aufwendungen	4.490,00			4.490,00
E15 Summe der laufenden Aufwendungen aus Verwaltungstätigkeit	72.000,00	1.900,00		73.900,00
E16 Laufendes Ergebnis aus Verwaltungstätigkeit	- 61.080,00	- 1.900,00		- 62.980,00
E19 Saldo der Zins- und sonstigen Finanzerträge und -aufwendungen				
E20 Ordentliches Ergebnis	- 61.080,00	- 1.900,00		- 62.980,00
E21 Außerordentliches Ergebnis				
E22 Saldo aus internen Leistungsbeziehungen				
E23 Jahresergebnis (Jahresüberschuss / Jahresfehlbetrag)	- 61.080,00	- 1.900,00		- 62.980,00

*: Buchungsstelle - Bezeichnung
 **: Buchungsstelle - Bemerkung

Finanzhaushalt 126107 Feuerwehr Carlsberg:				
Bezeichnung	Gegenüber bisher	Erhöht um	Vermindert um	Auf nunmehr festgesetzt
F23 Saldo der ordentlichen und außerordentlichen Ein- und Auszahlungen	- 35.640,00	- 1.900,00		- 37.540,00

Finanzhaushalt 126107 Feuerwehr Carlsberg:

Bezeichnung	Gegenüber bisher	Erhöht um	Vermindert um	Auf nunmehr festgesetzt
F24 Einzahlungen aus Investitionszuwendungen				
F26 Sonstige Investitionseinzahlungen				
F27 Summe der Einzahlungen aus Investitionstätigkeit				
F29 Auszahlungen für Sachanlagen				
F31 Sonstige Investitionsauszahlungen				
F32 Summe der Auszahlungen aus Investitionstätigkeit				
F33 Saldo der Ein- und Auszahlungen aus Investitionstätigkeit				
F34 Finanzmittelüberschuss/-fehlbetrag	- 35.640,00	- 1.900,00		- 37.540,00
F37 Saldo der Ein- und Auszahlungen aus Investitionskrediten				
F38 Veränderung der liquiden Mittel (ohne durchlaufende Gelder)				
F39 Saldo der Ein- und Auszahlungen aus Krediten zur Liquiditätssicherung				
F40 Saldo der Ein- und Auszahlungen aus Finanzierungstätigkeit				
F41 Saldo der durchlaufenden Gelder				
F42 Verwendung Finanzmittelüberschuss / Deckung Finanzmittelfehlbetrag				
F43 Veränderung der liquiden Mittel (einschl. durchlaufende Gelder)				
F44 nachrichtlich: Ausgleich Finanzhaushalt (F23 - F36)	- 35.640,00	- 1.900,00		- 37.540,00

Leistung - Nr.:	Leistung - Bezeichnung:
126110	Feuerwehr Dirmstein

I. Beschreibung	
Allgemeine Angaben:	
Hauptproduktbereich :	1 Zentrale Verwaltung
Produktbereich :	12 Sicherheit und Ordnung
Produktgruppe :	126 Brandschutz
Produkt :	1261 Einrichtungen des Brandschutzes
Art der Aufgabe :	Pflichtaufgabe
Produktart :	extern
Verantwortliche(r)	
Tobias Spangenmacher	
Auftraggeber	
Bund, Land Verbandsgemeinderat	
Auftragsgrundlage	
Gesetze Verordnungen Satzungen	
Zielgruppe	
Einwohner	
Ziel	
Qualitätsziele	
Verhütung von Bränden, Brandbekämpfung.	

Ergebnishaushalt 126110 Feuerwehr Dirmstein:				
Bezeichnung	Gegenüber bisher	Erhöht um	Vermindert um	Auf nunmehr festgesetzt
E2 Zuwendungen, allgemeine Umlagen und sonstige	2.550,00			2.550,00
E7 Sonstige laufende Erträge				
E8 Summe der laufenden Erträge aus Verwaltungstätigkeit	2.550,00			2.550,00
E10 Aufwendungen für Sach- und Dienstleistungen	21.500,00	800,00		22.300,00
522130 Aufwendungen für Strom-, Wasser- und Abwassergebühren	2.500,00	800,00		3.300,00
** 2.800 € Stromgebühren, 500 € Wasser- und Abwassergebühren				
E11 Abschreibungen	9.930,00			9.930,00
E14 Sonstige laufende Aufwendungen	3.400,00	170,00		3.570,00
564120 Versicherungsbeiträge - Kfz-Versicherungen	840,00	170,00		1.010,00
** Beitragserhöhungen				
E15 Summe der laufenden Aufwendungen aus Verwaltungstätigkeit	34.830,00	970,00		35.800,00
E16 Laufendes Ergebnis aus Verwaltungstätigkeit	- 32.280,00	- 970,00		- 33.250,00
E19 Saldo der Zins- und sonstigen Finanzerträge und -aufwendungen				
E20 Ordentliches Ergebnis	- 32.280,00	- 970,00		- 33.250,00
E21 Außerordentliches Ergebnis				
E22 Saldo aus internen Leistungsbeziehungen				
E23 Jahresergebnis (Jahresüberschuss / Jahresfehlbetrag)	- 32.280,00	- 970,00		- 33.250,00

*: Buchungsstelle - Bezeichnung

** : Buchungsstelle - Bemerkung

Finanzhaushalt 126110 Feuerwehr Dirmstein:				
Bezeichnung	Gegenüber bisher	Erhöht um	Vermindert um	Auf nunmehr festgesetzt
F23 Saldo der ordentlichen und außerordentlichen Ein- und Auszahlungen	- 24.900,00	- 970,00		- 25.870,00
F27 Summe der Einzahlungen aus Investitionstätigkeit				
F29 Auszahlungen für Sachanlagen				

Finanzhaushalt 126110 Feuerwehr Dirmstein:

Bezeichnung	Gegenüber bisher	Erhöht um	Vermindert um	Auf nunmehr festgesetzt
F32 Summe der Auszahlungen aus Investitionstätigkeit				
F33 Saldo der Ein- und Auszahlungen aus Investitionstätigkeit				
F34 Finanzmittelüberschuss/-fehlbetrag	- 24.900,00	- 970,00		- 25.870,00
F37 Saldo der Ein- und Auszahlungen aus Investitionskrediten				
F38 Veränderung der liquiden Mittel (ohne durchlaufende Gelder)				
F39 Saldo der Ein- und Auszahlungen aus Krediten zur Liquiditätssicherung				
F40 Saldo der Ein- und Auszahlungen aus Finanzierungstätigkeit				
F41 Saldo der durchlaufenden Gelder				
F42 Verwendung Finanzmittelüberschuss / Deckung Finanzmittelfehlbetrag				
F43 Veränderung der liquiden Mittel (einschl. durchlaufende Gelder)				
F44 nachrichtlich: Ausgleich Finanzhaushalt (F23 - F36)	- 24.900,00	- 970,00		- 25.870,00

Leistung - Nr.:	Leistung - Bezeichnung:
126111	FEZ Leiningerland

I. Beschreibung	
Allgemeine Angaben:	
Hauptproduktbereich :	1 Zentrale Verwaltung
Produktbereich :	12 Sicherheit und Ordnung
Produktgruppe :	126 Brandschutz
Produkt :	1261 Einrichtungen des Brandschutzes
Art der Aufgabe :	Pflichtaufgabe
Produktart :	extern
Verantwortliche(r)	
Tobias Spangenmacher	
Auftraggeber	
Bund, Land Verbandsgemeinderat	
Auftragsgrundlage	
Gesetze Verordnungen Satzungen	
Zielgruppe	
Einwohner	
Ziel	
Qualitätsziele	
Verhütung von Bränden, Brandbekämpfung. Zentrale Alarmierung	

Ergebnishaushalt 126111 FEZ Leiningerland:				
Bezeichnung	Gegenüber bisher	Erhöht um	Vermindert um	Auf nunmehr festgesetzt
E2 Zuwendungen, allgemeine Umlagen und sonstige	8.180,00			8.180,00
E8 Summe der laufenden Erträge aus Verwaltungstätigkeit	8.180,00			8.180,00
E10 Aufwendungen für Sach- und Dienstleistungen	21.700,00			21.700,00
E11 Abschreibungen	18.300,00			18.300,00
E14 Sonstige laufende Aufwendungen	1.240,00	1.700,00		2.940,00
563410 Telefon, Datenübertragungskosten - Fernmeldegebühren	450,00	1.700,00		2.150,00
** Festnetz: ca. 1.350 €, Handys Einsatzleitwagen ca. 600 € €, Cloud-Telefonanlage (2 Nebenstellen) ca. 200 €				
E15 Summe der laufenden Aufwendungen aus Verwaltungstätigkeit	41.240,00	1.700,00		42.940,00
E16 Laufendes Ergebnis aus Verwaltungstätigkeit	- 33.060,00	- 1.700,00		- 34.760,00
E19 Saldo der Zins- und sonstigen Finanzerträge und -aufwendungen				
E20 Ordentliches Ergebnis	- 33.060,00	- 1.700,00		- 34.760,00
E21 Außerordentliches Ergebnis				
E22 Saldo aus internen Leistungsbeziehungen				
E23 Jahresergebnis (Jahresüberschuss / Jahresfehlbetrag)	- 33.060,00	- 1.700,00		- 34.760,00

*: Buchungsstelle - Bezeichnung

** : Buchungsstelle - Bemerkung

Finanzhaushalt 126111 FEZ Leiningerland:				
Bezeichnung	Gegenüber bisher	Erhöht um	Vermindert um	Auf nunmehr festgesetzt
F23 Saldo der ordentlichen und außerordentlichen Ein- und Auszahlungen	- 22.940,00	- 1.700,00		- 24.640,00
F27 Summe der Einzahlungen aus Investitionstätigkeit				
F29 Auszahlungen für Sachanlagen		18.000,00		18.000,00

Finanzhaushalt 126111 FEZ Leiningerland:

Bezeichnung	Gegenüber bisher	Erhöht um	Vermindert um	Auf nunmehr festgesetzt
785710 Auszahlungen für Betriebs- und Geschäftsausstattung, Pflanzen und Tiere und geringwertige Vermögensgegenstände - Auszahlungen für bewegliche Sachen des Anlagevermögens oberhalb der Wertgrenze i.H.v. 410,00 Euro		18.000,00		18.000,00
F32 Summe der Auszahlungen aus Investitionstätigkeit		18.000,00		18.000,00
F33 Saldo der Ein- und Auszahlungen aus Investitionstätigkeit		- 18.000,00		- 18.000,00
F34 Finanzmittelüberschuss/-fehlbetrag	- 22.940,00	- 19.700,00		- 42.640,00
F37 Saldo der Ein- und Auszahlungen aus Investitionskrediten				
F38 Veränderung der liquiden Mittel (ohne durchlaufende Gelder)				
F39 Saldo der Ein- und Auszahlungen aus Krediten zur Liquiditätssicherung				
F40 Saldo der Ein- und Auszahlungen aus Finanzierungstätigkeit				
F41 Saldo der durchlaufenden Gelder				
F42 Verwendung Finanzmittelüberschuss / Deckung Finanzmittelfehlbetrag				
F43 Veränderung der liquiden Mittel (einschl. durchlaufende Gelder)				
F44 nachrichtlich: Ausgleich Finanzhaushalt (F23 - F36)	- 22.940,00	- 1.700,00		- 24.640,00

Leistung - Nr.:	Leistung - Bezeichnung:
126112	Feuerwehr Ebertsheim

I. Beschreibung	
Allgemeine Angaben:	
Hauptproduktbereich :	1 Zentrale Verwaltung
Produktbereich :	12 Sicherheit und Ordnung
Produktgruppe :	126 Brandschutz
Produkt :	1261 Einrichtungen des Brandschutzes
Art der Aufgabe :	Pflichtaufgabe
Produktart :	extern
Verantwortliche(r)	
Tobias Spangenmacher	
Auftraggeber	
Bund, Land Verbandsgemeinderat	
Auftragsgrundlage	
Gesetze Verordnungen Satzungen	
Zielgruppe	
Einwohner	
Ziel	
Qualitätsziele	
Verhütung von Bränden, Brandbekämpfung.	

Ergebnishaushalt 126112 Feuerwehr Ebertsheim:				
Bezeichnung	Gegenüber bisher	Erhöht um	Vermindert um	Auf nunmehr festgesetzt
E2 Zuwendungen, allgemeine Umlagen und sonstige	6.020,00			6.020,00
E5 Privatrechtliche Leistungsentgelte	560,00			560,00
E8 Summe der laufenden Erträge aus Verwaltungstätigkeit	6.580,00			6.580,00
E10 Aufwendungen für Sach- und Dienstleistungen	22.250,00	6.700,00		28.950,00
522110 Aufwendungen für Heizung ** angepasst an Rechnungsergebnis 2019	2.500,00	500,00		3.000,00
522130 Aufwendungen für Strom-, Wasser- und Abwassergebühren ** angepasst an Rechnungsergebnis 2019	4.000,00	200,00		4.200,00
523700 Unterhaltung der Betriebs- und Geschäftsausstattung ** Eventualposition wegen Unfallschaden TLF8/18	4.000,00	6.000,00		10.000,00
E11 Abschreibungen	32.610,00		19.400,00	13.210,00
538100 Abschreibungen auf Fahrzeuge ** AfA neues Fahrzeug nicht vor 2021	22.050,00		19.400,00	2.650,00
E14 Sonstige laufende Aufwendungen	2.310,00			2.310,00
E15 Summe der laufenden Aufwendungen aus Verwaltungstätigkeit	57.170,00	6.700,00	19.400,00	44.470,00
E16 Laufendes Ergebnis aus Verwaltungstätigkeit	-50.590,00	-6.700,00	-19.400,00	-37.890,00
E19 Saldo der Zins- und sonstigen Finanzerträge und -aufwendungen				
E20 Ordentliches Ergebnis	-50.590,00	-6.700,00	-19.400,00	-37.890,00
E21 Außerordentliches Ergebnis				
E22 Saldo aus internen Leistungsbeziehungen				
E23 Jahresergebnis (Jahresüberschuss / Jahresfehlbetrag)	-50.590,00	-6.700,00	-19.400,00	-37.890,00

*: Buchungsstelle - Bezeichnung
**: Buchungsstelle - Bemerkung

Finanzhaushalt 126112 Feuerwehr Ebertsheim:

Bezeichnung	Gegenüber bisher	Erhöht um	Vermindert um	Auf nunmehr festgesetzt
F23 Saldo der ordentlichen und außerordentlichen Ein- und Auszahlungen	- 24.000,00	- 6.700,00		- 30.700,00
F24 Einzahlungen aus Investitionszuwendungen				
F27 Summe der Einzahlungen aus Investitionstätigkeit				
F29 Auszahlungen für Sachanlagen		100.000,00		100.000,00
785600 Auszahlungen für Fahrzeuge, Maschinen und technische Anlagen		100.000,00		100.000,00
F32 Summe der Auszahlungen aus Investitionstätigkeit		100.000,00		100.000,00
F33 Saldo der Ein- und Auszahlungen aus Investitionstätigkeit		- 100.000,00		- 100.000,00
F34 Finanzmittelüberschuss/-fehlbetrag	- 24.000,00	- 106.700,00		- 130.700,00
F37 Saldo der Ein- und Auszahlungen aus Investitionskrediten				
F38 Veränderung der liquiden Mittel (ohne durchlaufende Gelder)				
F39 Saldo der Ein- und Auszahlungen aus Krediten zur Liquiditätssicherung				
F40 Saldo der Ein- und Auszahlungen aus Finanzierungstätigkeit				
F41 Saldo der durchlaufenden Gelder				
F42 Verwendung Finanzmittelüberschuss / Deckung Finanzmittelfehlbetrag				
F43 Veränderung der liquiden Mittel (einschl. durchlaufende Gelder)				
F44 nachrichtlich: Ausgleich Finanzhaushalt (F23 - F36)	- 24.000,00	- 6.700,00		- 30.700,00

Leistung - Nr.:	Leistung - Bezeichnung:
126123	Feuerwehr Großkarlbach

I. Beschreibung	
Allgemeine Angaben:	
Hauptproduktbereich :	1 Zentrale Verwaltung
Produktbereich :	12 Sicherheit und Ordnung
Produktgruppe :	126 Brandschutz
Produkt :	1261 Einrichtungen des Brandschutzes
Art der Aufgabe :	Pflichtaufgabe
Produktart :	extern
Verantwortliche(r)	
Tobias Spangenmacher	
Auftraggeber	
Bund, Land Verbandsgemeinderat	
Auftragsgrundlage	
Gesetze Verordnungen Satzungen	
Zielgruppe	
Einwohner	
Ziel	
Qualitätsziele	
Verhütung von Bränden, Brandbekämpfung.	

Ergebnishaushalt 126123 Feuerwehr Großkarlbach:				
Bezeichnung	Gegenüber bisher	Erhöht um	Vermindert um	Auf nunmehr festgesetzt
E2 Zuwendungen, allgemeine Umlagen und sonstige	2.830,00			2.830,00
E8 Summe der laufenden Erträge aus Verwaltungstätigkeit	2.830,00			2.830,00
E10 Aufwendungen für Sach- und Dienstleistungen	14.500,00	2.000,00		16.500,00
522110 Aufwendungen für Heizung ** angepasst an Rechnungsergebnis 2019	2.000,00	500,00		2.500,00
522130 Aufwendungen für Strom-, Wasser- und Abwassergebühren ** 3.350 € Stromgebühren, 150 € Wasser- und Abwassergebühren	2.000,00	1.500,00		3.500,00
E11 Abschreibungen	5.760,00			5.760,00
E14 Sonstige laufende Aufwendungen	2.050,00			2.050,00
E15 Summe der laufenden Aufwendungen aus Verwaltungstätigkeit	22.310,00	2.000,00		24.310,00
E16 Laufendes Ergebnis aus Verwaltungstätigkeit	- 19.480,00	- 2.000,00		- 21.480,00
E19 Saldo der Zins- und sonstigen Finanzerträge und -aufwendungen				
E20 Ordentliches Ergebnis	- 19.480,00	- 2.000,00		- 21.480,00
E21 Außerordentliches Ergebnis				
E22 Saldo aus internen Leistungsbeziehungen				
E23 Jahresergebnis (Jahresüberschuss / Jahresfehlbetrag)	- 19.480,00	- 2.000,00		- 21.480,00

*: Buchungsstelle - Bezeichnung

** : Buchungsstelle - Bemerkung

Finanzhaushalt 126123 Feuerwehr Großkarlbach:				
Bezeichnung	Gegenüber bisher	Erhöht um	Vermindert um	Auf nunmehr festgesetzt
F23 Saldo der ordentlichen und außerordentlichen Ein- und Auszahlungen	- 16.550,00	- 2.000,00		- 18.550,00
F27 Summe der Einzahlungen aus Investitionstätigkeit				

Finanzhaushalt 126123 Feuerwehr Großkarlbach:

Bezeichnung	Gegenüber bisher	Erhöht um	Vermindert um	Auf nunmehr festgesetzt
F29 Auszahlungen für Sachanlagen	15.000,00	3.000,00		18.000,00
785710 Auszahlungen für Betriebs- und Geschäftsausstattung, Pflanzen und Tiere und geringwertige Vermögensgegenstände - Auszahlungen für bewegliche Sachen des Anlagevermögens oberhalb der Wertgrenze i.H.v. 410,00 Euro	15.000,00	3.000,00		18.000,00
F32 Summe der Auszahlungen aus Investitionstätigkeit	15.000,00	3.000,00		18.000,00
F33 Saldo der Ein- und Auszahlungen aus Investitionstätigkeit	- 15.000,00	- 3.000,00		- 18.000,00
F34 Finanzmittelüberschuss/-fehlbetrag	- 31.550,00	- 5.000,00		- 36.550,00
F37 Saldo der Ein- und Auszahlungen aus Investitionskrediten				
F38 Veränderung der liquiden Mittel (ohne durchlaufende Gelder)				
F39 Saldo der Ein- und Auszahlungen aus Krediten zur Liquiditätssicherung				
F40 Saldo der Ein- und Auszahlungen aus Finanzierungstätigkeit				
F41 Saldo der durchlaufenden Gelder				
F42 Verwendung Finanzmittelüberschuss / Deckung Finanzmittelfehlbetrag				
F43 Veränderung der liquiden Mittel (einschl. durchlaufende Gelder)				
F44 nachrichtlich: Ausgleich Finanzhaushalt (F23 - F36)	- 16.550,00	- 2.000,00		- 18.550,00

Leistung - Nr.:	Leistung - Bezeichnung:
126127	Feuerwehr Hettenleidelheim-Wattenheim

I. Beschreibung	
Allgemeine Angaben:	
Hauptproduktbereich :	1 Zentrale Verwaltung
Produktbereich :	12 Sicherheit und Ordnung
Produktgruppe :	126 Brandschutz
Produkt :	1261 Einrichtungen des Brandschutzes
Art der Aufgabe :	Pflichtaufgabe
Produktart :	extern
Verantwortliche(r)	
Tobias Spangenmacher	
Auftraggeber	
Bund, Land Verbandsgemeinderat	
Auftragsgrundlage	
Gesetze Verordnungen Satzungen	
Zielgruppe	
Einwohner	
Ziel	
Qualitätsziele	
Verhütung von Bränden, Brandbekämpfung.	

Ergebnishaushalt 126127 Feuerwehr Hettenleidelheim-Wattenheim:				
Bezeichnung	Gegenüber bisher	Erhöht um	Vermindert um	Auf nunmehr festgesetzt
E2 Zuwendungen, allgemeine Umlagen und sonstige	43.000,00			43.000,00
E6 Kostenerstattungen und Kostenumlagen	300,00			300,00
E7 Sonstige laufende Erträge		200.000,00		200.000,00
461300 Erträge aus der Veräußerung des Umlaufvermögens (außer Vorräten und Wertpapieren) ** Neuveranschlagung Gewinn aus Verkauf ehemaliges Feuerwehrgerätehaus Hettenleidelheim		200.000,00		200.000,00
E8 Summe der laufenden Erträge aus Verwaltungstätigkeit	43.300,00	200.000,00		243.300,00
E9 Personal- und Versorgungsaufwendungen				
E10 Aufwendungen für Sach- und Dienstleistungen	74.950,00	2.000,00		76.950,00
523110 Aufwendungen für die Unterhaltung der Grundstücke, Außenanlagen, Gebäude und Gebäudeeinrichtungen ** 12.000 € allgemeine Unterhaltung incl. Wartungsverträge (Lüftung/Heizung, Ölabscheider/Pumpen, Sektionaltore), 2.000 € Hallenabsaugung	12.000,00	2.000,00		14.000,00
E11 Abschreibungen	115.240,00			115.240,00
E14 Sonstige laufende Aufwendungen	11.020,00	3.500,00		14.520,00
564120 Versicherungsbeiträge - Kfz-Versicherungen ** Versicherung für Feuerwehr-Drehleiter DÜW-VG 75 (4.233 €, bis 2019 nicht versichert, Versicherungsträger empfiehlt separate Versicherung)	3.500,00	3.500,00		7.000,00
E15 Summe der laufenden Aufwendungen aus Verwaltungstätigkeit	201.210,00	5.500,00		206.710,00
E16 Laufendes Ergebnis aus Verwaltungstätigkeit	- 157.910,00	194.500,00		36.590,00
E19 Saldo der Zins- und sonstigen Finanzerträge und -aufwendungen				
E20 Ordentliches Ergebnis	- 157.910,00	194.500,00		36.590,00
E21 Außerordentliches Ergebnis				
E22 Saldo aus internen Leistungsbeziehungen	- 500,00			- 500,00
E23 Jahresergebnis (Jahresüberschuss / Jahresfehlbetrag)	- 158.410,00	194.500,00		36.090,00

*: Buchungsstelle - Bezeichnung

Ergebnishaushalt 126127 Feuerwehr Hettenleidelheim-Wattenheim:

Bezeichnung	Gegenüber bisher	Erhöht um	Vermindert um	Auf nunmehr festgesetzt
-------------	---------------------	--------------	------------------	----------------------------

**: Buchungsstelle - Bemerkung

Finanzhaushalt 126127 Feuerwehr Hettenleidelheim-Wattenheim:

Bezeichnung	Gegenüber bisher	Erhöht um	Vermindert um	Auf nunmehr festgesetzt
F23 Saldo der ordentlichen und außerordentlichen Ein- und Auszahlungen	- 86.170,00	194.500,00		108.330,00
F24 Einzahlungen aus Investitionszuwendungen	458.000,00			458.000,00
F26 Sonstige Investitionseinzahlungen		126.700,00		126.700,00
685200 <i>Einzahlungen für bebaute Grundstücke und grundstücksgleiche Rechte</i>		126.700,00		126.700,00
F27 Summe der Einzahlungen aus Investitionstätigkeit	458.000,00	126.700,00		584.700,00
F29 Auszahlungen für Sachanlagen		315.900,00		315.900,00
785710 <i>Auszahlungen für Betriebs- und Geschäftsausstattung, Pflanzen und Tiere und geringwertige Vermögensgegenstände - Auszahlungen für bewegliche Sachen des Anlagevermögens oberhalb der Wertgrenze i.H.v. 410,00 Euro</i>		5.900,00		5.900,00
785930 <i>Auszahlungen für Anlagen im Bau und für geleistete Anzahlungen, Auszahlungen für Baumaßnahmen</i>		310.000,00		310.000,00
F32 Summe der Auszahlungen aus Investitionstätigkeit		315.900,00		315.900,00
F33 Saldo der Ein- und Auszahlungen aus Investitionstätigkeit	458.000,00	- 189.200,00		268.800,00
F34 Finanzmittelüberschuss/-fehlbetrag	371.830,00	5.300,00		377.130,00
F37 Saldo der Ein- und Auszahlungen aus Investitionskrediten				
F38 Veränderung der liquiden Mittel (ohne durchlaufende Gelder)				
F39 Saldo der Ein- und Auszahlungen aus Krediten zur Liquiditätssicherung				
F40 Saldo der Ein- und Auszahlungen aus Finanzierungstätigkeit				
F41 Saldo der durchlaufenden Gelder				
F42 Verwendung Finanzmittelüberschuss / Deckung Finanzmittelfehlbetrag				
F43 Veränderung der liquiden Mittel (einschl. durchlaufende Gelder)				
F44 nachrichtlich: Ausgleich Finanzhaushalt (F23 - F36)	- 86.170,00	194.500,00		108.330,00

Leistung - Nr.:	Leistung - Bezeichnung:
126130	Feuerwehr Kirchheim-Kleinkarlbach

I. Beschreibung		
Allgemeine Angaben:		
Hauptproduktbereich :	1	Zentrale Verwaltung
Produktbereich :	12	Sicherheit und Ordnung
Produktgruppe :	126	Brandschutz
Produkt :	1261	Einrichtungen des Brandschutzes
Art der Aufgabe :	Pflichtaufgabe	
Produktart :	extern	
Verantwortliche(r)		
Tobias Spangenschmied		
Auftraggeber		
Bund, Land Verbandsgemeinderat		
Auftragsgrundlage		
Gesetze Verordnungen Satzungen		
Zielgruppe		
Einwohner		
Ziel		
Qualitätsziele		
Verhütung von Bränden, Brandbekämpfung.		

Ergebnishaushalt 126130 Feuerwehr Kirchheim-Kleinkarlbach:				
Bezeichnung	Gegenüber bisher	Erhöht um	Vermindert um	Auf nunmehr festgesetzt
E2 Zuwendungen, allgemeine Umlagen und sonstige	13.580,00			13.580,00
E5 Privatrechtliche Leistungsentgelte	280,00			280,00
E8 Summe der laufenden Erträge aus Verwaltungstätigkeit	13.860,00			13.860,00
E10 Aufwendungen für Sach- und Dienstleistungen	29.050,00	1.500,00	1.100,00	29.450,00
522120 Aufwendungen für Reinigung und Abfallbeseitigung	1.300,00		1.100,00	200,00
529252 Aufwendungen für personelle Dienstleistungen (Fremdreinigung)		1.500,00		1.500,00
** Fremdreinigung vorher bei Konto 522110 (ca. 125 €/Monat)				
E11 Abschreibungen	26.940,00			26.940,00
E14 Sonstige laufende Aufwendungen	4.220,00			4.220,00
E15 Summe der laufenden Aufwendungen aus Verwaltungstätigkeit	60.210,00	1.500,00	1.100,00	60.610,00
E16 Laufendes Ergebnis aus Verwaltungstätigkeit	-46.350,00	-1.500,00	-1.100,00	-46.750,00
E19 Saldo der Zins- und sonstigen Finanzerträge und -aufwendungen				
E20 Ordentliches Ergebnis	-46.350,00	-1.500,00	-1.100,00	-46.750,00
E21 Außerordentliches Ergebnis				
E22 Saldo aus internen Leistungsbeziehungen				
E23 Jahresergebnis (Jahresüberschuss / Jahresfehlbetrag)	-46.350,00	-1.500,00	-1.100,00	-46.750,00

*: Buchungsstelle - Bezeichnung
 **: Buchungsstelle - Bemerkung

Finanzhaushalt 126130 Feuerwehr Kirchheim-Kleinkarlbach:				
Bezeichnung	Gegenüber bisher	Erhöht um	Vermindert um	Auf nunmehr festgesetzt
F23 Saldo der ordentlichen und außerordentlichen Ein- und Auszahlungen	-32.990,00	-1.500,00	-1.100,00	-33.390,00
F24 Einzahlungen aus Investitionszuwendungen				
F27 Summe der Einzahlungen aus Investitionstätigkeit				

Finanzhaushalt 126130 Feuerwehr Kirchheim-Kleinkarlbach:

Bezeichnung	Gegenüber bisher	Erhöht um	Vermindert um	Auf nunmehr festgesetzt
F29 Auszahlungen für Sachanlagen				
F32 Summe der Auszahlungen aus Investitionstätigkeit				
F33 Saldo der Ein- und Auszahlungen aus Investitionstätigkeit				
F34 Finanzmittelüberschuss/-fehlbetrag	- 32.990,00	- 1.500,00	- 1.100,00	- 33.390,00
F37 Saldo der Ein- und Auszahlungen aus Investitionskrediten				
F38 Veränderung der liquiden Mittel (ohne durchlaufende Gelder)				
F39 Saldo der Ein- und Auszahlungen aus Krediten zur Liquiditätssicherung				
F40 Saldo der Ein- und Auszahlungen aus Finanzierungstätigkeit				
F41 Saldo der durchlaufenden Gelder				
F42 Verwendung Finanzmittelüberschuss / Deckung Finanzmittelfehlbetrag				
F43 Veränderung der liquiden Mittel (einschl. durchlaufende Gelder)				
F44 nachrichtlich: Ausgleich Finanzhaushalt (F23 - F36)	- 32.990,00	- 1.500,00	- 1.100,00	- 33.390,00

Leistung - Nr.:	Leistung - Bezeichnung:
126138	Feuerwehr Neuleiningen

I. Beschreibung		
Allgemeine Angaben:		
Hauptproduktbereich :	1	Zentrale Verwaltung
Produktbereich :	12	Sicherheit und Ordnung
Produktgruppe :	126	Brandschutz
Produkt :	1261	Einrichtungen des Brandschutzes
Art der Aufgabe :	Pflichtaufgabe	
Produktart :	extern	
Verantwortliche(r)		
Tobias Spangenmacher		
Auftraggeber		
Bund, Land Verbandsgemeinderat		
Auftragsgrundlage		
Gesetze Verordnungen Satzungen		
Zielgruppe		
Einwohner		
Ziel		
Qualitätsziele		
Verhütung von Bränden, Brandbekämpfung.		

Ergebnishaushalt 126138 Feuerwehr Neuleiningen:				
Bezeichnung	Gegenüber bisher	Erhöht um	Vermindert um	Auf nunmehr festgesetzt
E2 Zuwendungen, allgemeine Umlagen und sonstige	3.300,00			3.300,00
E8 Summe der laufenden Erträge aus Verwaltungstätigkeit	3.300,00			3.300,00
E10 Aufwendungen für Sach- und Dienstleistungen	9.850,00			9.850,00
E11 Abschreibungen	7.030,00			7.030,00
E14 Sonstige laufende Aufwendungen	2.300,00			2.300,00
E15 Summe der laufenden Aufwendungen aus Verwaltungstätigkeit	19.180,00			19.180,00
E16 Laufendes Ergebnis aus Verwaltungstätigkeit	- 15.880,00			- 15.880,00
E19 Saldo der Zins- und sonstigen Finanzerträge und -aufwendungen				
E20 Ordentliches Ergebnis	- 15.880,00			- 15.880,00
E21 Außerordentliches Ergebnis				
E22 Saldo aus internen Leistungsbeziehungen				
E23 Jahresergebnis (Jahresüberschuss / Jahresfehlbetrag)	- 15.880,00			- 15.880,00

*: Buchungsstelle - Bezeichnung
 **: Buchungsstelle - Bemerkung

Finanzhaushalt 126138 Feuerwehr Neuleiningen:				
Bezeichnung	Gegenüber bisher	Erhöht um	Vermindert um	Auf nunmehr festgesetzt
F23 Saldo der ordentlichen und außerordentlichen Ein- und Auszahlungen	- 12.150,00			- 12.150,00
F27 Summe der Einzahlungen aus Investitionstätigkeit				
F29 Auszahlungen für Sachanlagen		5.000,00		5.000,00
785600 Auszahlungen für Fahrzeuge, Maschinen und technische Anlagen		5.000,00		5.000,00
F32 Summe der Auszahlungen aus Investitionstätigkeit		5.000,00		5.000,00
F33 Saldo der Ein- und Auszahlungen aus Investitionstätigkeit		- 5.000,00		- 5.000,00
F34 Finanzmittelüberschuss/-fehlbetrag	- 12.150,00	- 5.000,00		- 17.150,00
F37 Saldo der Ein- und Auszahlungen aus Investitionskrediten				

Finanzhaushalt 126138 Feuerwehr Neuleiningen:

Bezeichnung	Gegenüber bisher	Erhöht um	Vermindert um	Auf nunmehr festgesetzt
F38 Veränderung der liquiden Mittel (ohne durchlaufende Gelder)				
F39 Saldo der Ein- und Auszahlungen aus Krediten zur Liquiditätssicherung				
F40 Saldo der Ein- und Auszahlungen aus Finanzierungstätigkeit				
F41 Saldo der durchlaufenden Gelder				
F42 Verwendung Finanzmittelüberschuss / Deckung Finanzmittelfehlbetrag				
F43 Veränderung der liquiden Mittel (einschl. durchlaufende Gelder)				
F44 nachrichtlich: Ausgleich Finanzhaushalt (F23 - F36)	- 12.150,00			- 12.150,00

Leistung - Nr.:	Leistung - Bezeichnung:
126141	Feuerwehr Obrigheim

I. Beschreibung	
Allgemeine Angaben:	
Hauptproduktbereich :	1 Zentrale Verwaltung
Produktbereich :	12 Sicherheit und Ordnung
Produktgruppe :	126 Brandschutz
Produkt :	1261 Einrichtungen des Brandschutzes
Art der Aufgabe :	Pflichtaufgabe
Produktart :	extern
Verantwortliche(r)	
Tobias Spangenschmager	
Auftraggeber	
Bund, Land Verbandsgemeinderat	
Auftragsgrundlage	
Gesetze Verordnungen Satzungen	
Zielgruppe	
Einwohner	
Ziel	
Qualitätsziele	
Verhütung von Bränden, Brandbekämpfung.	

Ergebnishaushalt 126141 Feuerwehr Obrigheim:				
Bezeichnung	Gegenüber bisher	Erhöht um	Vermindert um	Auf nunmehr festgesetzt
E2 Zuwendungen, allgemeine Umlagen und sonstige	21.950,00			21.950,00
E7 Sonstige laufende Erträge				
E8 Summe der laufenden Erträge aus Verwaltungstätigkeit	21.950,00			21.950,00
E10 Aufwendungen für Sach- und Dienstleistungen	35.250,00	7.000,00		42.250,00
523110 Aufwendungen für die Unterhaltung der Grundstücke, Außenanlagen, Gebäude und Gebäudeeinrichtungen ** 10.000 € allgemeine Unterhaltung, 5.000 € alters- und hygienebedingter Umbau Duschen (incl. Armaturen)	10.000,00	5.000,00		15.000,00
523700 Unterhaltung der Betriebs- und Geschäftsausstattung	5.000,00	1.000,00		6.000,00
523800 Geringwertige Geräte, Ausstattungs-, Ausrüstungs- und sonstige Gebrauchsgegenstände ** Anschaffung bis 410 €/netto	2.000,00	1.000,00		3.000,00
E11 Abschreibungen	55.280,00			55.280,00
E14 Sonstige laufende Aufwendungen	4.560,00	600,00		5.160,00
564120 Versicherungsbeiträge - Kfz-Versicherungen ** angepasst an Rechnungsergebnis 2019	1.300,00	600,00		1.900,00
E15 Summe der laufenden Aufwendungen aus Verwaltungstätigkeit	95.090,00	7.600,00		102.690,00
E16 Laufendes Ergebnis aus Verwaltungstätigkeit	- 73.140,00	- 7.600,00		- 80.740,00
E19 Saldo der Zins- und sonstigen Finanzerträge und -aufwendungen				
E20 Ordentliches Ergebnis	- 73.140,00	- 7.600,00		- 80.740,00
E21 Außerordentliches Ergebnis				
E22 Saldo aus internen Leistungsbeziehungen				
E23 Jahresergebnis (Jahresüberschuss / Jahresfehlbetrag)	- 73.140,00	- 7.600,00		- 80.740,00

*: Buchungsstelle - Bezeichnung
 **: Buchungsstelle - Bemerkung

Finanzhaushalt 126141 Feuerwehr Obrigheim:

Bezeichnung	Gegenüber bisher	Erhöht um	Vermindert um	Auf nunmehr festgesetzt
F23 Saldo der ordentlichen und außerordentlichen Ein- und Auszahlungen	- 39.810,00	- 7.600,00		- 47.410,00
F24 Einzahlungen aus Investitionszuwendungen				
F27 Summe der Einzahlungen aus Investitionstätigkeit				
F29 Auszahlungen für Sachanlagen	15.000,00			15.000,00
F32 Summe der Auszahlungen aus Investitionstätigkeit	15.000,00			15.000,00
F33 Saldo der Ein- und Auszahlungen aus Investitionstätigkeit	- 15.000,00			- 15.000,00
F34 Finanzmittelüberschuss/-fehlbetrag	- 54.810,00	- 7.600,00		- 62.410,00
F37 Saldo der Ein- und Auszahlungen aus Investitionskrediten				
F38 Veränderung der liquiden Mittel (ohne durchlaufende Gelder)				
F39 Saldo der Ein- und Auszahlungen aus Krediten zur Liquiditätssicherung				
F40 Saldo der Ein- und Auszahlungen aus Finanzierungstätigkeit				
F41 Saldo der durchlaufenden Gelder				
F42 Verwendung Finanzmittelüberschuss / Deckung Finanzmittelfehlbetrag				
F43 Veränderung der liquiden Mittel (einschl. durchlaufende Gelder)				
F44 nachrichtlich: Ausgleich Finanzhaushalt (F23 - F36)	- 39.810,00	- 7.600,00		- 47.410,00

Leistung - Nr.:	Leistung - Bezeichnung:
126144	Feuerwehr Tiefenthal

I. Beschreibung	
Allgemeine Angaben:	
Hauptproduktbereich :	1 Zentrale Verwaltung
Produktbereich :	12 Sicherheit und Ordnung
Produktgruppe :	126 Brandschutz
Produkt :	1261 Einrichtungen des Brandschutzes
Art der Aufgabe :	Pflichtaufgabe
Produktart :	extern
Verantwortliche(r)	
Tobias Spangenmacher	
Auftraggeber	
Bund, Land Verbandsgemeinderat	
Auftragsgrundlage	
Gesetze Verordnungen Satzungen	
Zielgruppe	
Einwohner	
Ziel	
Qualitätsziele	
Verhütung von Bränden, Brandbekämpfung.	

Ergebnishaushalt 126144 Feuerwehr Tiefenthal:				
Bezeichnung	Gegenüber bisher	Erhöht um	Vermindert um	Auf nunmehr festgesetzt
E2 Zuwendungen, allgemeine Umlagen und sonstige	1.810,00			1.810,00
E8 Summe der laufenden Erträge aus Verwaltungstätigkeit	1.810,00			1.810,00
E10 Aufwendungen für Sach- und Dienstleistungen	8.650,00			8.650,00
E11 Abschreibungen	5.230,00			5.230,00
E14 Sonstige laufende Aufwendungen	1.940,00			1.940,00
E15 Summe der laufenden Aufwendungen aus Verwaltungstätigkeit	15.820,00			15.820,00
E16 Laufendes Ergebnis aus Verwaltungstätigkeit	- 14.010,00			- 14.010,00
E19 Saldo der Zins- und sonstigen Finanzerträge und -aufwendungen				
E20 Ordentliches Ergebnis	- 14.010,00			- 14.010,00
E21 Außerordentliches Ergebnis				
E22 Saldo aus internen Leistungsbeziehungen				
E23 Jahresergebnis (Jahresüberschuss / Jahresfehlbetrag)	- 14.010,00			- 14.010,00

*: Buchungsstelle - Bezeichnung
 **: Buchungsstelle - Bemerkung

Finanzhaushalt 126144 Feuerwehr Tiefenthal:				
Bezeichnung	Gegenüber bisher	Erhöht um	Vermindert um	Auf nunmehr festgesetzt
F23 Saldo der ordentlichen und außerordentlichen Ein- und Auszahlungen	- 10.590,00			- 10.590,00
F24 Einzahlungen aus Investitionszuwendungen				
F27 Summe der Einzahlungen aus Investitionstätigkeit				
F29 Auszahlungen für Sachanlagen		21.000,00		21.000,00
785600 Auszahlungen für Fahrzeuge, Maschinen und technische Anlagen		5.000,00		5.000,00

Finanzhaushalt 126144 Feuerwehr Tiefenthal:

Bezeichnung	Gegenüber bisher	Erhöht um	Vermindert um	Auf nunmehr festgesetzt
785710 <i>Auszahlungen für Betriebs- und Geschäftsausstattung, Pflanzen und Tiere und geringwertige Vermögensgegenstände - Auszahlungen für bewegliche Sachen des Anlagevermögens oberhalb der Wertgrenze i.H.v. 410,00 Euro</i>		16.000,00		16.000,00
F32 Summe der Auszahlungen aus Investitionstätigkeit		21.000,00		21.000,00
F33 Saldo der Ein- und Auszahlungen aus Investitionstätigkeit		- 21.000,00		- 21.000,00
F34 Finanzmittelüberschuss/-fehlbetrag	- 10.590,00	- 21.000,00		- 31.590,00
F37 Saldo der Ein- und Auszahlungen aus Investitionskrediten				
F38 Veränderung der liquiden Mittel (ohne durchlaufende Gelder)				
F39 Saldo der Ein- und Auszahlungen aus Krediten zur Liquiditätssicherung				
F40 Saldo der Ein- und Auszahlungen aus Finanzierungstätigkeit				
F41 Saldo der durchlaufenden Gelder				
F42 Verwendung Finanzmittelüberschuss / Deckung Finanzmittelfehlbetrag				
F43 Veränderung der liquiden Mittel (einschl. durchlaufende Gelder)				
F44 nachrichtlich: Ausgleich Finanzhaushalt (F23 - F36)	- 10.590,00			- 10.590,00

Leistung - Nr.:	Leistung - Bezeichnung:
126151	Atemschutz Hettenleidelheim

I. Beschreibung	
Allgemeine Angaben:	
Hauptproduktbereich :	1 Zentrale Verwaltung
Produktbereich :	12 Sicherheit und Ordnung
Produktgruppe :	126 Brandschutz
Produkt :	1261 Einrichtungen des Brandschutzes
Art der Aufgabe :	Pflichtaufgabe
Produktart :	extern
Verantwortliche(r)	
Tobias Spangenmacher	
Auftraggeber	
Bund, Land Verbandsgemeinderat	
Auftragsgrundlage	
Gesetze Verordnungen Satzungen	
Zielgruppe	
Einwohner	
Ziel	
Qualitätsziele	
Verhütung von Bränden, Brandbekämpfung.	

Ergebnishaushalt 126151 Atemschutz Hettenleidelheim:				
Bezeichnung	Gegenüber bisher	Erhöht um	Vermindert um	Auf nunmehr festgesetzt
E2 Zuwendungen, allgemeine Umlagen und sonstige	1.860,00		1.110,00	750,00
415100 Erträge aus der Auflösung von Sonderposten aus Zuwendungen	1.860,00		1.110,00	750,00
E8 Summe der laufenden Erträge aus Verwaltungstätigkeit	1.860,00		1.110,00	750,00
E10 Aufwendungen für Sach- und Dienstleistungen	27.800,00	4.200,00	7.000,00	25.000,00
523700 Unterhaltung der Betriebs- und Geschäftsausstattung ** Wartungsverträge Atemschutzprüfstand und Atemschutzwerkstatt	2.800,00	4.200,00		7.000,00
523720 Unterhaltung Atemschutzgeräte ** für Atemschutzgeräte nach DIN Ausstattung, durch Neuanschaffungen konnten die Unterhaltungsaufwendungen gesenkt werden	22.000,00		7.000,00	15.000,00
E11 Abschreibungen	14.940,00		8.540,00	6.400,00
538500 Abschreibungen auf Betriebs- und Geschäftsausstattung	14.940,00		8.540,00	6.400,00
E15 Summe der laufenden Aufwendungen aus Verwaltungstätigkeit	42.740,00	4.200,00	15.540,00	31.400,00
E16 Laufendes Ergebnis aus Verwaltungstätigkeit	- 40.880,00	- 4.200,00	- 14.430,00	- 30.650,00
E19 Saldo der Zins- und sonstigen Finanzerträge und -aufwendungen				
E20 Ordentliches Ergebnis	- 40.880,00	- 4.200,00	- 14.430,00	- 30.650,00
E21 Außerordentliches Ergebnis				
E22 Saldo aus internen Leistungsbeziehungen				
E23 Jahresergebnis (Jahresüberschuss / Jahresfehlbetrag)	- 40.880,00	- 4.200,00	- 14.430,00	- 30.650,00

*: Buchungsstelle - Bezeichnung
 **: Buchungsstelle - Bemerkung

Finanzhaushalt 126151 Atemschutz Hettenleidelheim:				
Bezeichnung	Gegenüber bisher	Erhöht um	Vermindert um	Auf nunmehr festgesetzt
F23 Saldo der ordentlichen und außerordentlichen Ein- und Auszahlungen	- 27.800,00	- 4.200,00	- 7.000,00	- 25.000,00

Finanzhaushalt 126151 Atemschutz Hettenleidelheim:

Bezeichnung	Gegenüber bisher	Erhöht um	Vermindert um	Auf nunmehr festgesetzt
F27 Summe der Einzahlungen aus Investitionstätigkeit				
F29 Auszahlungen für Sachanlagen	5.000,00	2.500,00		7.500,00
785710 Auszahlungen für Betriebs- und Geschäftsausstattung, Pflanzen und Tiere und geringwertige Vermögensgegenstände - Auszahlungen für bewegliche Sachen des Anlagevermögens oberhalb der Wertgrenze i.H.v. 410,00 Euro	5.000,00	2.500,00		7.500,00
F32 Summe der Auszahlungen aus Investitionstätigkeit	5.000,00	2.500,00		7.500,00
F33 Saldo der Ein- und Auszahlungen aus Investitionstätigkeit	- 5.000,00	- 2.500,00		- 7.500,00
F34 Finanzmittelüberschuss/-fehlbetrag	- 32.800,00	- 6.700,00	- 7.000,00	- 32.500,00
F37 Saldo der Ein- und Auszahlungen aus Investitionskrediten				
F38 Veränderung der liquiden Mittel (ohne durchlaufende Gelder)				
F39 Saldo der Ein- und Auszahlungen aus Krediten zur Liquiditätssicherung				
F40 Saldo der Ein- und Auszahlungen aus Finanzierungstätigkeit				
F41 Saldo der durchlaufenden Gelder				
F42 Verwendung Finanzmittelüberschuss / Deckung Finanzmittelfehlbetrag				
F43 Veränderung der liquiden Mittel (einschl. durchlaufende Gelder)				
F44 nachrichtlich: Ausgleich Finanzhaushalt (F23 - F36)	- 27.800,00	- 4.200,00	- 7.000,00	- 25.000,00

Leistung - Nr.:	Leistung - Bezeichnung:
126152	Atenschutz Obrigheim

I. Beschreibung	
Allgemeine Angaben:	
Hauptproduktbereich :	1 Zentrale Verwaltung
Produktbereich :	12 Sicherheit und Ordnung
Produktgruppe :	126 Brandschutz
Produkt :	1261 Einrichtungen des Brandschutzes
Art der Aufgabe :	Pflichtaufgabe
Produktart :	extern
Verantwortliche(r)	
Tobias Spangenschmager	
Auftraggeber	
Bund, Land Verbandsgemeinderat	
Auftragsgrundlage	
Gesetze Verordnungen Satzungen	
Zielgruppe	
Einwohner	
Ziel	
Qualitätsziele	
Verhütung von Bränden, Brandbekämpfung.	

Ergebnishaushalt 126152 Atenschutz Obrigheim:				
Bezeichnung	Gegenüber bisher	Erhöht um	Vermindert um	Auf nunmehr festgesetzt
E2 Zuwendungen, allgemeine Umlagen und sonstige	240,00	460,00		700,00
415100 Erträge aus der Auflösung von Sonderposten aus Zuwendungen	240,00	460,00		700,00
E8 Summe der laufenden Erträge aus Verwaltungstätigkeit	240,00	460,00		700,00
E10 Aufwendungen für Sach- und Dienstleistungen	28.500,00	1.500,00	7.000,00	23.000,00
523700 Unterhaltung der Betriebs- und Geschäftsausstattung ** Wartungsverträge Atenschutzprüfstand	3.500,00	1.500,00		5.000,00
523720 Unterhaltung Atenschutzgeräte ** für Atenschutzgeräte nach DIN Ausstattung, durch Neuanschaffungen konnten die Unterhaltungsaufwendungen gesenkt werden	22.000,00		7.000,00	15.000,00
E11 Abschreibungen	7.460,00	4.690,00		12.150,00
538500 Abschreibungen auf Betriebs- und Geschäftsausstattung	7.460,00	4.690,00		12.150,00
E15 Summe der laufenden Aufwendungen aus Verwaltungstätigkeit	35.960,00	6.190,00	7.000,00	35.150,00
E16 Laufendes Ergebnis aus Verwaltungstätigkeit	- 35.720,00	- 5.730,00	- 7.000,00	- 34.450,00
E19 Saldo der Zins- und sonstigen Finanzerträge und -aufwendungen				
E20 Ordentliches Ergebnis	- 35.720,00	- 5.730,00	- 7.000,00	- 34.450,00
E21 Außerordentliches Ergebnis				
E22 Saldo aus internen Leistungsbeziehungen				
E23 Jahresergebnis (Jahresüberschuss / Jahresfehlbetrag)	- 35.720,00	- 5.730,00	- 7.000,00	- 34.450,00

*: Buchungsstelle - Bezeichnung
 **: Buchungsstelle - Bemerkung

Finanzhaushalt 126152 Atenschutz Obrigheim:				
Bezeichnung	Gegenüber bisher	Erhöht um	Vermindert um	Auf nunmehr festgesetzt
F23 Saldo der ordentlichen und außerordentlichen Ein- und Auszahlungen	- 28.500,00	- 1.500,00	- 7.000,00	- 23.000,00
F27 Summe der Einzahlungen aus Investitionstätigkeit				

Finanzhaushalt 126152 Atemschutz Obrigheim:

Bezeichnung	Gegenüber bisher	Erhöht um	Vermindert um	Auf nunmehr festgesetzt
F29 Auszahlungen für Sachanlagen	5.000,00			5.000,00
F32 Summe der Auszahlungen aus Investitionstätigkeit	5.000,00			5.000,00
F33 Saldo der Ein- und Auszahlungen aus Investitionstätigkeit	- 5.000,00			- 5.000,00
F34 Finanzmittelüberschuss/-fehlbetrag	- 33.500,00	- 1.500,00	- 7.000,00	- 28.000,00
F37 Saldo der Ein- und Auszahlungen aus Investitionskrediten				
F38 Veränderung der liquiden Mittel (ohne durchlaufende Gelder)				
F39 Saldo der Ein- und Auszahlungen aus Krediten zur Liquiditätssicherung				
F40 Saldo der Ein- und Auszahlungen aus Finanzierungstätigkeit				
F41 Saldo der durchlaufenden Gelder				
F42 Verwendung Finanzmittelüberschuss / Deckung Finanzmittelfehlbetrag				
F43 Veränderung der liquiden Mittel (einschl. durchlaufende Gelder)				
F44 nachrichtlich: Ausgleich Finanzhaushalt (F23 - F36)	- 28.500,00	- 1.500,00	- 7.000,00	- 23.000,00

Leistung - Nr.:	Leistung - Bezeichnung:
126155	Schlauchwerkstatt Feuerwehrgerätehaus Hettenleidelheim

I. Beschreibung		
Allgemeine Angaben:		
Hauptproduktbereich :	1	Zentrale Verwaltung
Produktbereich :	12	Sicherheit und Ordnung
Produktgruppe :	126	Brandschutz
Produkt :	1261	Einrichtungen des Brandschutzes
Art der Aufgabe :	Pflichtaufgabe	
Produktart :	extern	
Verantwortliche(r)		
Tobias Spangenmacher		
Auftraggeber		
Bürgermeister		
Zielgruppe		
Einwohner		
Ziel		
Zielbeschreibung		
86 Verhütung von Bränden, Brandbekämpfung.		

Ergebnishaushalt 126155 Schlauchwerkstatt Feuerwehrgerätehaus Hettenleidelheim:				
Bezeichnung	Gegenüber bisher	Erhöht um	Vermindert um	Auf nunmehr festgesetzt
E8 Summe der laufenden Erträge aus Verwaltungstätigkeit				
E10 Aufwendungen für Sach- und Dienstleistungen	13.500,00			13.500,00
E11 Abschreibungen		3.300,00		3.300,00
538200 Abschreibungen auf Maschinen und technische Anlagen		3.300,00		3.300,00
** Abschreibung neue Schlauchwaschanlage				
E15 Summe der laufenden Aufwendungen aus Verwaltungstätigkeit	13.500,00	3.300,00		16.800,00
E16 Laufendes Ergebnis aus Verwaltungstätigkeit	- 13.500,00	- 3.300,00		- 16.800,00
E19 Saldo der Zins- und sonstigen Finanzerträge und -aufwendungen				
E20 Ordentliches Ergebnis	- 13.500,00	- 3.300,00		- 16.800,00
E21 Außerordentliches Ergebnis				
E22 Saldo aus internen Leistungsbeziehungen				
E23 Jahresergebnis (Jahresüberschuss / Jahresfehlbetrag)	- 13.500,00	- 3.300,00		- 16.800,00

*: Buchungsstelle - Bezeichnung
 **: Buchungsstelle - Bemerkung

Finanzhaushalt 126155 Schlauchwerkstatt Feuerwehrgerätehaus Hettenleidelheim:				
Bezeichnung	Gegenüber bisher	Erhöht um	Vermindert um	Auf nunmehr festgesetzt
F23 Saldo der ordentlichen und außerordentlichen Ein- und Auszahlungen	- 13.500,00			- 13.500,00
F27 Summe der Einzahlungen aus Investitionstätigkeit				
F29 Auszahlungen für Sachanlagen				
F32 Summe der Auszahlungen aus Investitionstätigkeit				
F33 Saldo der Ein- und Auszahlungen aus Investitionstätigkeit				
F34 Finanzmittelüberschuss/-fehlbetrag	- 13.500,00			- 13.500,00
F37 Saldo der Ein- und Auszahlungen aus Investitionskrediten				
F38 Veränderung der liquiden Mittel (ohne durchlaufende Gelder)				
F39 Saldo der Ein- und Auszahlungen aus Krediten zur Liquiditätssicherung				
F40 Saldo der Ein- und Auszahlungen aus Finanzierungstätigkeit				
F41 Saldo der durchlaufenden Gelder				
F42 Verwendung Finanzmittelüberschuss / Deckung Finanzmittelfehlbetrag				
F43 Veränderung der liquiden Mittel (einschl. durchlaufende Gelder)				

Finanzhaushalt 126155 Schlauchwerkstatt Feuerwehrgerätehaus Hettenleidelheim:

Bezeichnung	Gegenüber bisher	Erhöht um	Vermindert um	Auf nunmehr festgesetzt
F44 nachrichtlich: Ausgleich Finanzhaushalt (F23 - F36)	- 13.500,00			- 13.500,00

Leistung - Nr.:	Leistung - Bezeichnung:
126156	Schlauchwerkstatt Feuerwehrgerätehaus Obrigheim

I. Beschreibung	
Allgemeine Angaben:	
Hauptproduktbereich :	1 Zentrale Verwaltung
Produktbereich :	12 Sicherheit und Ordnung
Produktgruppe :	126 Brandschutz
Produkt :	1261 Einrichtungen des Brandschutzes
Art der Aufgabe :	Pflichtaufgabe
Produktart :	extern
Verantwortliche(r)	
Tobias Spangenmacher	
Auftraggeber	
Bürgermeister	
Auftragsgrundlage	
Anweisung Bürgermeister	
Zielgruppe	
Einwohner	
Ziel	
Zielbeschreibung	
86 Verhütung von Bränden, Brandbekämpfung.	

Ergebnishaushalt 126156 Schlauchwerkstatt Feuerwehrgerätehaus Obrigheim:				
Bezeichnung	Gegenüber bisher	Erhöht um	Vermindert um	Auf nunmehr festgesetzt
E8 Summe der laufenden Erträge aus Verwaltungstätigkeit				
E10 Aufwendungen für Sach- und Dienstleistungen	11.500,00	3.500,00		15.000,00
523700 <i>Unterhaltung der Betriebs- und Geschäftsausstattung</i>	1.500,00	3.500,00		5.000,00
** <i>Wartungsverträge</i>				
E11 Abschreibungen		2.250,00		2.250,00
538300 <i>Abschreibungen auf Betriebsvorrichtungen</i>		2.250,00		2.250,00
** <i>Abschreibung neue Schlauchwaschanlage (für 6 Monate auf 20 Jahre)</i>				
E15 Summe der laufenden Aufwendungen aus Verwaltungstätigkeit	11.500,00	5.750,00		17.250,00
E16 Laufendes Ergebnis aus Verwaltungstätigkeit	- 11.500,00	- 5.750,00		- 17.250,00
E19 Saldo der Zins- und sonstigen Finanzerträge und -aufwendungen				
E20 Ordentliches Ergebnis	- 11.500,00	- 5.750,00		- 17.250,00
E21 Außerordentliches Ergebnis				
E22 Saldo aus internen Leistungsbeziehungen				
E23 Jahresergebnis (Jahresüberschuss / Jahresfehlbetrag)	- 11.500,00	- 5.750,00		- 17.250,00

*: Buchungsstelle - Bezeichnung

** : Buchungsstelle - Bemerkung

Finanzhaushalt 126156 Schlauchwerkstatt Feuerwehrgerätehaus Obrigheim:				
Bezeichnung	Gegenüber bisher	Erhöht um	Vermindert um	Auf nunmehr festgesetzt
F23 Saldo der ordentlichen und außerordentlichen Ein- und Auszahlungen	- 11.500,00	- 3.500,00		- 15.000,00
F27 Summe der Einzahlungen aus Investitionstätigkeit				
F29 Auszahlungen für Sachanlagen		90.000,00		90.000,00
785710 <i>Auszahlungen für Betriebs- und Geschäftsausstattung, Pflanzen und Tiere und geringwertige Vermögensgegenstände - Auszahlungen für bewegliche Sachen des Anlagevermögens oberhalb der Wertgrenze i.H.v. 410,00 Euro</i>		90.000,00		90.000,00
F32 Summe der Auszahlungen aus Investitionstätigkeit		90.000,00		90.000,00
F33 Saldo der Ein- und Auszahlungen aus Investitionstätigkeit		- 90.000,00		- 90.000,00
F34 Finanzmittelüberschuss/-fehlbetrag	- 11.500,00	- 93.500,00		- 105.000,00

Finanzhaushalt 126156 Schlauchwerkstatt Feuerwehrgerätehaus Obrigheim:

Bezeichnung	Gegenüber bisher	Erhöht um	Vermindert um	Auf nunmehr festgesetzt
F37 Saldo der Ein- und Auszahlungen aus Investitionskrediten				
F38 Veränderung der liquiden Mittel (ohne durchlaufende Gelder)				
F39 Saldo der Ein- und Auszahlungen aus Krediten zur Liquiditätssicherung				
F40 Saldo der Ein- und Auszahlungen aus Finanzierungstätigkeit				
F41 Saldo der durchlaufenden Gelder				
F42 Verwendung Finanzmittelüberschuss / Deckung Finanzmittelfehlbetrag				
F43 Veränderung der liquiden Mittel (einschl. durchlaufende Gelder)				
F44 nachrichtlich: Ausgleich Finanzhaushalt (F23 - F36)	- 11.500,00	- 3.500,00		- 15.000,00

Leistung - Nr.:	Leistung - Bezeichnung:
126157	Zentrale Werkstatt für Mess- und Regeltechnik in Altleiningen

I. Beschreibung		
Allgemeine Angaben:		
Hauptproduktbereich :	1	Zentrale Verwaltung
Produktbereich :	12	Sicherheit und Ordnung
Produktgruppe :	126	Brandschutz
Produkt :	1261	Einrichtungen des Brandschutzes
Art der Aufgabe :		
Produktart :	intern	
Verantwortliche(r)		
Tobias Spangenmacher		
Auftraggeber		
Bürgermeister		
Auftragsgrundlage		
Anweisung Bürgermeister		
Zielgruppe		
Einwohner		

Ergebnishaushalt 126157 Zentrale Werkstatt für Mess- und Regeltechnik in Altleiningen:				
Bezeichnung	Gegenüber bisher	Erhöht um	Vermindert um	Auf nunmehr festgesetzt
E8 Summe der laufenden Erträge aus Verwaltungstätigkeit				
E10 Aufwendungen für Sach- und Dienstleistungen		5.000,00		5.000,00
523700 <i>Unterhaltung der Betriebs- und Geschäftsausstattung</i>		2.500,00		2.500,00
<i>** Wartung und Überprüfung der Geräte und</i>				
<i>Ausstattungsgegenstände aller 16 Feuerwehren für den</i>				
<i>Bereich der Mess- und Regeltechnik</i>				
523800 <i>Geringwertige Geräte, Ausstattungs-, Ausrüstungs- und</i>		2.500,00		2.500,00
<i>sonstige Gebrauchsgegenstände</i>				
E15 Summe der laufenden Aufwendungen aus Verwaltungstätigkeit		5.000,00		5.000,00
E16 Laufendes Ergebnis aus Verwaltungstätigkeit		- 5.000,00		- 5.000,00
E19 Saldo der Zins- und sonstigen Finanzerträge und -aufwendungen				
E20 Ordentliches Ergebnis		- 5.000,00		- 5.000,00
E21 Außerordentliches Ergebnis				
E22 Saldo aus internen Leistungsbeziehungen				
E23 Jahresergebnis (Jahresüberschuss / Jahresfehlbetrag)		- 5.000,00		- 5.000,00

*: Buchungsstelle - Bezeichnung
 **: Buchungsstelle - Bemerkung

Finanzhaushalt 126157 Zentrale Werkstatt für Mess- und Regeltechnik in Altleiningen:				
Bezeichnung	Gegenüber bisher	Erhöht um	Vermindert um	Auf nunmehr festgesetzt
F23 Saldo der ordentlichen und außerordentlichen Ein- und Auszahlungen		- 5.000,00		- 5.000,00
F27 Summe der Einzahlungen aus Investitionstätigkeit				
F32 Summe der Auszahlungen aus Investitionstätigkeit				
F33 Saldo der Ein- und Auszahlungen aus Investitionstätigkeit				
F34 Finanzmittelüberschuss/-fehlbetrag		- 5.000,00		- 5.000,00
F37 Saldo der Ein- und Auszahlungen aus Investitionskrediten				
F38 Veränderung der liquiden Mittel (ohne durchlaufende Gelder)				
F39 Saldo der Ein- und Auszahlungen aus Krediten zur Liquiditätssicherung				
F40 Saldo der Ein- und Auszahlungen aus Finanzierungstätigkeit				
F41 Saldo der durchlaufenden Gelder				
F42 Verwendung Finanzmittelüberschuss / Deckung Finanzmittelfehlbetrag				
F43 Veränderung der liquiden Mittel (einschl. durchlaufende Gelder)				
F44 nachrichtlich: Ausgleich Finanzhaushalt (F23 - F36)		- 5.000,00		- 5.000,00

Finanzhaushalt 126157 Zentrale Werkstatt für Mess- und Regeltechnik in Altleiningen:

Bezeichnung	Gegenüber bisher	Erhöht um	Vermindert um	Auf nunmehr festgesetzt
-------------	---------------------	--------------	------------------	----------------------------

Leistung - Nr.:	Leistung - Bezeichnung:
201001	Schulträgeraufgaben, allgemeine Schulverwaltung

I. Beschreibung		
Allgemeine Angaben:		
Hauptproduktbereich :	2	Schule und Kultur
Produktbereich :	20	Schulträgeraufgaben, allgemeine Schulverwaltung
Produktgruppe :	201	Schulträgeraufgaben, allgemeine Schulverwaltung
Produkt :	2010	Schulträgeraufgaben, allgemeine Schulverwaltung
Art der Aufgabe :	Pflichtaufgabe	
Produktart :	extern	
Verantwortliche(r)		
Hanns Gauch		
Auftraggeber		
Bund, Land		
Auftragsgrundlage		
Gesetze		
Zielgruppe		
Schüler, Eltern		
Ziel		
Qualitätsziele		
Verwaltung der schulischen Anlagen.		

Ergebnishaushalt 201001 Schulträgeraufgaben, allgemeine Schulverwaltung:				
Bezeichnung	Gegenüber bisher	Erhöht um	Vermindert um	Auf nunmehr festgesetzt
E2 Zuwendungen, allgemeine Umlagen und sonstige				
E6 Kostenerstattungen und Kostenumlagen	6.100,00	5.700,00	4.100,00	7.700,00
442440 <i>Kostenerstattungen und Kostenumlagen - vom öffentlichen Bereich - von Zweckverbänden</i>	6.100,00		4.100,00	2.000,00
<i>** Verwaltungskostenbeitrag des Hauptschulzweckverbandes für die Abwicklung der Verwaltungsgeschäfte nach der Auflösung, Anpassung an Rechnungsergebnis 2019 (Feststellung der Jahresarbeitsstunden)</i>				
442900 <i>Kostenerstattungen und Kostenumlagen - von Sonstigen</i>		5.700,00		5.700,00
<i>** Erstattung Mutterschaftsgeld</i>				
E8 Summe der laufenden Erträge aus Verwaltungstätigkeit	6.100,00	5.700,00	4.100,00	7.700,00
E9 Personal- und Versorgungsaufwendungen	174.380,00	72.530,00	4.700,00	242.210,00
502110 <i>Beamte - Dienstbezüge</i>	22.600,00	35.300,00		57.900,00
<i>** Bedienstete Schulverwaltung und Hausmeister</i>				
502210 <i>Arbeitnehmer - Vergütungen</i>	79.500,00		1.600,00	77.900,00
502220 <i>Arbeitnehmer - Leistungszulagen</i>	1.600,00	300,00		1.900,00
503100 <i>Beamte - Versorgungsumlage</i>	4.200,00	6.300,00		10.500,00
503200 <i>Arbeitnehmer - Zusatzversorgungskasse</i>	6.700,00		500,00	6.200,00
504200 <i>Arbeitnehmer - Sozialversicherung</i>	16.100,00		800,00	15.300,00
505100 <i>Beamte - Beihilfeversicherung</i>	1.400,00	1.500,00		2.900,00
507111 <i>Zuführungen zu Pensionsrückstellungen der Beamten (zahlungneutral)</i>	31.400,00	28.430,00		59.830,00
507120 <i>Zuführungen zu Beihilfesrückstellungen der Beamten (zahlungneutral)</i>	5.580,00	500,00		6.080,00
511100 <i>Versorgungsumlage für Versorgungsempfänger</i>	1.800,00		1.800,00	
514100 <i>Beihilfeversicherung für Versorgungsempfänger</i>	3.500,00	200,00		3.700,00
E10 Aufwendungen für Sach- und Dienstleistungen	31.000,00	11.500,00		42.500,00
523510 <i>Fahrzeugunterhaltung - Wartungs- und Instandsetzungskosten</i>	1.500,00	1.500,00		3.000,00
<i>** Fahrzeug Hausmeister, erhöhter Bedarf, da reparaturanfällig</i>				

Ergebnishaushalt 201001 Schulträgeraufgaben, allgemeine Schulverwaltung:

Bezeichnung	Gegenüber bisher	Erhöht um	Vermindert um	Auf nunmehr festgesetzt
529251 Aufwendungen für personelle Dienstleistungen (Arbeitnehmerüberlassung) ** bislang unzureichende Personalausstattung für Hausmeisterdienste, hoher Instandhaltungsstau	25.000,00	10.000,00		35.000,00
E11 Abschreibungen	1.720,00			1.720,00
E12 Zuwendungen, Umlagen und sonstige Transferaufwendungen	1.500,00			1.500,00
E14 Sonstige laufende Aufwendungen	2.700,00	1.000,00		3.700,00
561200 Aufwendungen für Aus- und Fortbildung, Umschulung ** Eventualposition für Schulungen, angepasst an Rechnungsergebnis 2019		1.000,00		1.000,00
E15 Summe der laufenden Aufwendungen aus Verwaltungstätigkeit	211.300,00	85.030,00	4.700,00	291.630,00
E16 Laufendes Ergebnis aus Verwaltungstätigkeit	- 205.200,00	- 79.330,00	- 600,00	- 283.930,00
E19 Saldo der Zins- und sonstigen Finanzerträge und -aufwendungen				
E20 Ordentliches Ergebnis	- 205.200,00	- 79.330,00	- 600,00	- 283.930,00
E21 Außerordentliches Ergebnis				
E22 Saldo aus internen Leistungsbeziehungen				
E23 Jahresergebnis (Jahresüberschuss / Jahresfehlbetrag)	- 205.200,00	- 79.330,00	- 600,00	- 283.930,00

*: Buchungsstelle - Bezeichnung

** : Buchungsstelle - Bemerkung

Finanzhaushalt 201001 Schulträgeraufgaben, allgemeine Schulverwaltung:

Bezeichnung	Gegenüber bisher	Erhöht um	Vermindert um	Auf nunmehr festgesetzt
F23 Saldo der ordentlichen und außerordentlichen Ein- und Auszahlungen	- 166.500,00	- 50.400,00	- 600,00	- 216.300,00
F24 Einzahlungen aus Investitionszuwendungen	45.000,00		45.000,00	
681762 Anzahlungen auf Sonderposten zum Anlagevermögen - vom Land	45.000,00		45.000,00	
F27 Summe der Einzahlungen aus Investitionstätigkeit	45.000,00		45.000,00	
F29 Auszahlungen für Sachanlagen	50.000,00	20.000,00	50.000,00	20.000,00
785900 Auszahlungen für Anlagen im Bau und für geleistete Anzahlungen		20.000,00		20.000,00
785930 Auszahlungen für Anlagen im Bau und für geleistete Anzahlungen, Auszahlungen für Baumaßnahmen	50.000,00		50.000,00	
F32 Summe der Auszahlungen aus Investitionstätigkeit	50.000,00	20.000,00	50.000,00	20.000,00
F33 Saldo der Ein- und Auszahlungen aus Investitionstätigkeit	- 5.000,00	- 20.000,00	- 5.000,00	- 20.000,00
F34 Finanzmittelüberschuss/-fehlbetrag	- 171.500,00	- 70.400,00	- 5.600,00	- 236.300,00
F37 Saldo der Ein- und Auszahlungen aus Investitionskrediten				
F38 Veränderung der liquiden Mittel (ohne durchlaufende Gelder)				
F39 Saldo der Ein- und Auszahlungen aus Krediten zur Liquiditätssicherung				
F40 Saldo der Ein- und Auszahlungen aus Finanzierungstätigkeit				
F41 Saldo der durchlaufenden Gelder				
F42 Verwendung Finanzmittelüberschuss / Deckung Finanzmittelfehlbetrag				
F43 Veränderung der liquiden Mittel (einschl. durchlaufende Gelder)				
F44 nachrichtlich: Ausgleich Finanzhaushalt (F23 - F36)	- 166.500,00	- 50.400,00	- 600,00	- 216.300,00

Leistung - Nr.:	Leistung - Bezeichnung:
211101	Grundschule Altleiningen

I. Beschreibung		
Allgemeine Angaben:		
Hauptproduktbereich :	2	Schule und Kultur
Produktbereich :	21	Schulträgeraufgaben - allgemeinbildende Schulen
Produktgruppe :	211	Grundschulen (§ 9 Abs. 3 Nr. 1 SchulG)
Produkt :	2111	Grundschulen
Art der Aufgabe :	Pflichtaufgabe	
Produktart :	extern	
Verantwortliche(r)		
Beate Wassner Hanns Gauch		
Auftraggeber		
Land		
Auftragsgrundlage		
Gesetze Gremiumsbeschlüsse		
Zielgruppe		
Schüler, Eltern		
Ziel		
Qualitätsziele		
Bereitstellung des Sachbedarfes Sicherstellung und Weiterentwicklung eines bedarfsgerechten Grundschulangebotes		

Ergebnishaushalt 211101 Grundschule Altleiningen:				
Bezeichnung	Gegenüber bisher	Erhöht um	Vermindert um	Auf nunmehr festgesetzt
E2 Zuwendungen, allgemeine Umlagen und sonstige	3.910,00			3.910,00
E5 Privatrechtliche Leistungsentgelte				
E6 Kostenerstattungen und Kostenumlagen	500,00			500,00
E7 Sonstige laufende Erträge	200,00	1.800,00		2.000,00
462700 Versicherungserstattungen	100,00	1.800,00		1.900,00
** für Sturmschaden, Aufwandsbuchung bei Konto 523110				
E8 Summe der laufenden Erträge aus Verwaltungstätigkeit	4.610,00	1.800,00		6.410,00
E9 Personal- und Versorgungsaufwendungen	24.000,00		18.900,00	5.100,00
502210 Arbeitnehmer - Vergütungen	18.400,00		14.500,00	3.900,00
502220 Arbeitnehmer - Leistungszulagen	400,00		300,00	100,00
503200 Arbeitnehmer - Zusatzversorgungskasse	1.500,00		1.200,00	300,00
504200 Arbeitnehmer - Sozialversicherung	3.700,00		2.900,00	800,00
E10 Aufwendungen für Sach- und Dienstleistungen	33.490,00	32.730,00	550,00	65.670,00
522130 Aufwendungen für Strom-, Wasser- und Abwassergebühren	4.000,00	1.700,00		5.700,00
** 2.900 € Stromgebühren, 2.800 € Wasser- und Abwassergebühren				
523700 Unterhaltung der Betriebs- und Geschäftsausstattung	820,00	2.680,00		3.500,00
** incl. Prüfung der ortsveränderlichen Elektrogeräte (E-Check)				
524100 Schülerbeförderungskosten	550,00		550,00	
** zukünftig aus statistischen Gründen bei Konto 524800				
524800 Sonstige bezogene Leistungen		550,00		550,00
** für Sportstätten- und Schwimmbadfahrten				
529252 Aufwendungen für personelle Dienstleistungen (Fremdreinigung)	1.200,00	27.800,00		29.000,00
** Reinigung zukünftig durch Reinigungsfirma und nicht mehr durch eigenes Personal				
E11 Abschreibungen	16.110,00			16.110,00
E14 Sonstige laufende Aufwendungen	4.710,00	700,00	350,00	5.060,00

Ergebnishaushalt 211101 Grundschule Altleiningen:

Bezeichnung	Gegenüber bisher	Erhöht um	Vermindert um	Auf nunmehr festgesetzt
564110 <i>Versicherungsbeiträge - Versicherung allgemein</i> <i>** Sachversicherung Grundschulturnhalle jetzt bei Leistung</i> <i>211201</i>	1.750,00		350,00	1.400,00
564140 <i>Versicherungsbeiträge - Unfallversicherungen</i> <i>** Erhöhung Unfallversicherung wegen gestiegener</i> <i>Schülerzahl und Erhöhung Versicherungsbeitrag um 6,14</i> <i>%</i>	1.700,00	700,00		2.400,00
E15 Summe der laufenden Aufwendungen aus Verwaltungstätigkeit	78.310,00	33.430,00	19.800,00	91.940,00
E16 Laufendes Ergebnis aus Verwaltungstätigkeit	- 73.700,00	- 31.630,00	- 19.800,00	- 85.530,00
E19 Saldo der Zins- und sonstigen Finanzerträge und -aufwendungen				
E20 Ordentliches Ergebnis	- 73.700,00	- 31.630,00	- 19.800,00	- 85.530,00
E21 Außerordentliches Ergebnis				
E22 Saldo aus internen Leistungsbeziehungen	- 1.500,00			- 1.500,00
E23 Jahresergebnis (Jahresüberschuss / Jahresfehlbetrag)	- 75.200,00	- 31.630,00	- 19.800,00	- 87.030,00

*: Buchungsstelle - Bezeichnung

** : Buchungsstelle - Bemerkung

Finanzhaushalt 211101 Grundschule Altleiningen:

Bezeichnung	Gegenüber bisher	Erhöht um	Vermindert um	Auf nunmehr festgesetzt
F23 Saldo der ordentlichen und außerordentlichen Ein- und Auszahlungen	- 63.000,00	- 31.630,00	- 19.800,00	- 74.830,00
F27 Summe der Einzahlungen aus Investitionstätigkeit				
F29 Auszahlungen für Sachanlagen	6.000,00			6.000,00
F32 Summe der Auszahlungen aus Investitionstätigkeit	6.000,00			6.000,00
F33 Saldo der Ein- und Auszahlungen aus Investitionstätigkeit	- 6.000,00			- 6.000,00
F34 Finanzmittelüberschuss/-fehlbetrag	- 69.000,00	- 31.630,00	- 19.800,00	- 80.830,00
F37 Saldo der Ein- und Auszahlungen aus Investitionskrediten				
F38 Veränderung der liquiden Mittel (ohne durchlaufende Gelder)				
F39 Saldo der Ein- und Auszahlungen aus Krediten zur Liquiditätssicherung				
F40 Saldo der Ein- und Auszahlungen aus Finanzierungstätigkeit				
F41 Saldo der durchlaufenden Gelder				
F42 Verwendung Finanzmittelüberschuss / Deckung Finanzmittelfehlbetrag				
F43 Veränderung der liquiden Mittel (einschl. durchlaufende Gelder)				
F44 nachrichtlich: Ausgleich Finanzhaushalt (F23 - F36)	- 63.000,00	- 31.630,00	- 19.800,00	- 74.830,00

Leistung - Nr.:	Leistung - Bezeichnung:
211106	Grundschule Bockenheim

I. Beschreibung		
Allgemeine Angaben:		
Hauptproduktbereich :	2	Schule und Kultur
Produktbereich :	21	Schulträgeraufgaben - allgemeinbildende Schulen
Produktgruppe :	211	Grundschulen (§ 9 Abs. 3 Nr. 1 SchulG)
Produkt :	2111	Grundschulen
Art der Aufgabe :	Pflichtaufgabe	
Produktart :	extern	
Verantwortliche(r)		
Beate Wassner Hanns Gauch		
Auftraggeber		
Land		
Auftragsgrundlage		
Gesetze Gremiumsbeschlüsse		
Zielgruppe		
Schüler, Eltern		
Ziel		
Qualitätsziele		
Bereitstellung des Sachbedarfes Sicherstellung und Weiterentwicklung eines bedarfsgerechten Grundschulangebotes		

Ergebnishaushalt 211106 Grundschule Bockenheim:				
Bezeichnung	Gegenüber bisher	Erhöht um	Vermindert um	Auf nunmehr festgesetzt
E2 Zuwendungen, allgemeine Umlagen und sonstige	920,00	2.380,00		3.300,00
415100 Erträge aus der Auflösung von Sonderposten aus Zuwendungen	920,00	2.380,00		3.300,00
<i>** Auflösung Sonderposten aus Spendengelder für Tablets</i>				
E6 Kostenerstattungen und Kostenumlagen	1.000,00			1.000,00
E7 Sonstige laufende Erträge	200,00			200,00
E8 Summe der laufenden Erträge aus Verwaltungstätigkeit	2.120,00	2.380,00		4.500,00
E9 Personal- und Versorgungsaufwendungen	14.000,00			14.000,00
E10 Aufwendungen für Sach- und Dienstleistungen	63.790,00	6.950,00	1.150,00	69.590,00
522120 Aufwendungen für Reinigung und Abfallbeseitigung	1.200,00	800,00		2.000,00
<i>** angepasst an Rechnungsergebnis 2019, Müllgebühren, Reinigungsmittel, Entsorgung Essensreste</i>				
524100 Schülerbeförderungskosten	1.150,00		1.150,00	
<i>** zukünftig aus statistischen Gründen bei Konto 524800</i>				
524800 Sonstige bezogene Leistungen		1.150,00		1.150,00
<i>** für Sportstätten- und Schwimmbadfahrten</i>				
529252 Aufwendungen für personelle Dienstleistungen (Fremdreinigung)	27.000,00	5.000,00		32.000,00
<i>** angepasst an Rechnungsergebnis 2019</i>				
E11 Abschreibungen	15.840,00	3.410,00		19.250,00
538500 Abschreibungen auf Betriebs- und Geschäftsausstattung	2.740,00	3.410,00		6.150,00
<i>** Abschreibung Neuanschaffungen 2019 (Tablets und sonstige Hardware)</i>				
E14 Sonstige laufende Aufwendungen	9.220,00			9.220,00
E15 Summe der laufenden Aufwendungen aus Verwaltungstätigkeit	102.850,00	10.360,00	1.150,00	112.060,00
E16 Laufendes Ergebnis aus Verwaltungstätigkeit	- 100.730,00	- 7.980,00	- 1.150,00	- 107.560,00
E19 Saldo der Zins- und sonstigen Finanzerträge und -aufwendungen				
E20 Ordentliches Ergebnis	- 100.730,00	- 7.980,00	- 1.150,00	- 107.560,00
E21 Außerordentliches Ergebnis				

Ergebnishaushalt 211106 Grundschule Bockenheim:

Bezeichnung	Gegenüber bisher	Erhöht um	Vermindert um	Auf nunmehr festgesetzt
E22 Saldo aus internen Leistungsbeziehungen				
E23 Jahresergebnis (Jahresüberschuss / Jahresfehlbetrag)	- 100.730,00	- 7.980,00	- 1.150,00	- 107.560,00

*: Buchungsstelle - Bezeichnung

**: Buchungsstelle - Bemerkung

Finanzhaushalt 211106 Grundschule Bockenheim:

Bezeichnung	Gegenüber bisher	Erhöht um	Vermindert um	Auf nunmehr festgesetzt
F23 Saldo der ordentlichen und außerordentlichen Ein- und Auszahlungen	- 85.810,00	- 6.950,00	- 1.150,00	- 91.610,00
F27 Summe der Einzahlungen aus Investitionstätigkeit				
F29 Auszahlungen für Sachanlagen	2.000,00			2.000,00
F32 Summe der Auszahlungen aus Investitionstätigkeit	2.000,00			2.000,00
F33 Saldo der Ein- und Auszahlungen aus Investitionstätigkeit	- 2.000,00			- 2.000,00
F34 Finanzmittelüberschuss/-fehlbetrag	- 87.810,00	- 6.950,00	- 1.150,00	- 93.610,00
F37 Saldo der Ein- und Auszahlungen aus Investitionskrediten				
F38 Veränderung der liquiden Mittel (ohne durchlaufende Gelder)				
F39 Saldo der Ein- und Auszahlungen aus Krediten zur Liquiditätssicherung				
F40 Saldo der Ein- und Auszahlungen aus Finanzierungstätigkeit				
F41 Saldo der durchlaufenden Gelder				
F42 Verwendung Finanzmittelüberschuss / Deckung Finanzmittelfehlbetrag				
F43 Veränderung der liquiden Mittel (einschl. durchlaufende Gelder)				
F44 nachrichtlich: Ausgleich Finanzhaushalt (F23 - F36)	- 85.810,00	- 6.950,00	- 1.150,00	- 91.610,00

Leistung - Nr.:	Leistung - Bezeichnung:
211107	Grundschule Carlsberg

I. Beschreibung		
Allgemeine Angaben:		
Hauptproduktbereich :	2	Schule und Kultur
Produktbereich :	21	Schulträgeraufgaben - allgemeinbildende Schulen
Produktgruppe :	211	Grundschulen (§ 9 Abs. 3 Nr. 1 SchulG)
Produkt :	2111	Grundschulen
Art der Aufgabe :	Pflichtaufgabe	
Produktart :	extern	
Verantwortliche(r)		
Beate Wassner Hanns Gauch		
Auftraggeber		
Land		
Auftragsgrundlage		
Gesetze Gremiumsbeschlüsse		
Zielgruppe		
Schüler, Eltern		
Ziel		
Qualitätsziele		
Bereitstellung des Sachbedarfes Sicherstellung und Weiterentwicklung eines bedarfsgerechten Grundschulangebotes		

Ergebnishaushalt 211107 Grundschule Carlsberg:				
Bezeichnung	Gegenüber bisher	Erhöht um	Vermindert um	Auf nunmehr festgesetzt
E2 Zuwendungen, allgemeine Umlagen und sonstige 414410 Zuweisungen u. Zuschüsse für lfd. Zwecke vom öffentlichen Bereich - vom Bund ** Neuveranschlagung Zuwendung KI 3.0/2 (90 % aus 133.400 €)	11.830,00	120.060,00 120.060,00		131.890,00 120.060,00
E6 Kostenerstattungen und Kostenumlagen	1.000,00			1.000,00
E7 Sonstige laufende Erträge	200,00			200,00
E8 Summe der laufenden Erträge aus Verwaltungstätigkeit	13.030,00	120.060,00		133.090,00
E9 Personal- und Versorgungsaufwendungen 502210 Arbeitnehmer - Vergütungen 502220 Arbeitnehmer - Leistungszulagen 503200 Arbeitnehmer - Zusatzversorgungskasse 504200 Arbeitnehmer - Sozialversicherung	46.200,00 35.400,00 800,00 2.800,00 7.200,00		7.400,00 5.700,00 200,00 500,00 1.000,00	38.800,00 29.700,00 600,00 2.300,00 6.200,00
E10 Aufwendungen für Sach- und Dienstleistungen 522120 Aufwendungen für Reinigung und Abfallbeseitigung ** angepasst an Rechnungsergebnis 2018 und 2019 522130 Aufwendungen für Strom-, Wasser- und Abwassergebühren ** angepasst an Rechnungsergebnis 2018 und 2019 523110 Aufwendungen für die Unterhaltung der Grundstücke, Außenanlagen, Gebäude und Gebäudeeinrichtungen ** allgemeine Unterhaltung 8.000 €, Sanierungsmaßnahme KI 3.0 133.400 €, 5.000 € Ingenieurhonorar Risikomanagement, 16.000 € Bodenbelag Computerraum, 2.600 € Außenanlage 523700 Unterhaltung der Betriebs- und Geschäftsausstattung ** incl. Prüfung der ortsveränderlichen Elektrogeräte (E-Check) 524100 Schülerbeförderungskosten ** zukünftig aus statistischen Gründen bei Konto 524800	46.700,00 2.000,00 10.000,00 8.000,00 1.690,00 1.130,00	165.040,00 1.500,00 1.000,00 157.000,00 3.810,00	1.130,00	210.610,00 3.500,00 11.000,00 165.000,00 5.500,00

Ergebnishaushalt 211107 Grundschule Carlsberg:

Bezeichnung	Gegenüber bisher	Erhöht um	Vermindert um	Auf nunmehr festgesetzt
524800 Sonstige bezogene Leistungen ** für Sportstätten- und Schwimmbadfahrten		1.130,00		1.130,00
529252 Aufwendungen für personelle Dienstleistungen (Fremdreinigung) ** Eventualposition für Krankheitsvertretung		600,00		600,00
E11 Abschreibungen	34.950,00			34.950,00
E14 Sonstige laufende Aufwendungen	8.600,00	800,00		9.400,00
564140 Versicherungsbeiträge - Unfallversicherungen ** Erhöhung Unfallversicherung wegen gesteigerter Schülerzahl und Erhöhung Versicherungsbeitrag um 6,14 %	4.200,00	800,00		5.000,00
E15 Summe der laufenden Aufwendungen aus Verwaltungstätigkeit	136.450,00	165.840,00	8.530,00	293.760,00
E16 Laufendes Ergebnis aus Verwaltungstätigkeit	- 123.420,00	- 45.780,00	- 8.530,00	- 160.670,00
E19 Saldo der Zins- und sonstigen Finanzerträge und -aufwendungen				
E20 Ordentliches Ergebnis	- 123.420,00	- 45.780,00	- 8.530,00	- 160.670,00
E21 Außerordentliches Ergebnis				
E22 Saldo aus internen Leistungsbeziehungen	- 2.000,00			- 2.000,00
E23 Jahresergebnis (Jahresüberschuss / Jahresfehlbetrag)	- 125.420,00	- 45.780,00	- 8.530,00	- 162.670,00

*: Buchungsstelle - Bezeichnung

** : Buchungsstelle - Bemerkung

Finanzhaushalt 211107 Grundschule Carlsberg:

Bezeichnung	Gegenüber bisher	Erhöht um	Vermindert um	Auf nunmehr festgesetzt
F23 Saldo der ordentlichen und außerordentlichen Ein- und Auszahlungen	- 102.300,00	- 45.780,00	- 8.530,00	- 139.550,00
F26 Sonstige Investitionseinzahlungen				
F27 Summe der Einzahlungen aus Investitionstätigkeit				
F29 Auszahlungen für Sachanlagen	13.000,00	54.500,00		67.500,00
785710 Auszahlungen für Betriebs- und Geschäftsausstattung, Pflanzen und Tiere und geringwertige Vermögensgegenstände - Auszahlungen für bewegliche Sachen des Anlagevermögens oberhalb der Wertgrenze i.H.v. 410,00 Euro	13.000,00	54.500,00		67.500,00
F31 Sonstige Investitionsauszahlungen				
F32 Summe der Auszahlungen aus Investitionstätigkeit	13.000,00	54.500,00		67.500,00
F33 Saldo der Ein- und Auszahlungen aus Investitionstätigkeit	- 13.000,00	- 54.500,00		- 67.500,00
F34 Finanzmittelüberschuss/-fehlbetrag	- 115.300,00	- 100.280,00	- 8.530,00	- 207.050,00
F37 Saldo der Ein- und Auszahlungen aus Investitionskrediten				
F38 Veränderung der liquiden Mittel (ohne durchlaufende Gelder)				
F39 Saldo der Ein- und Auszahlungen aus Krediten zur Liquiditätssicherung				
F40 Saldo der Ein- und Auszahlungen aus Finanzierungstätigkeit				
F41 Saldo der durchlaufenden Gelder				
F42 Verwendung Finanzmittelüberschuss / Deckung Finanzmittelfehlbetrag				
F43 Veränderung der liquiden Mittel (einschl. durchlaufende Gelder)				
F44 nachrichtlich: Ausgleich Finanzhaushalt (F23 - F36)	- 102.300,00	- 45.780,00	- 8.530,00	- 139.550,00

Leistung - Nr.:	Leistung - Bezeichnung:
211110	Grundschule Dirmstein

I. Beschreibung		
Allgemeine Angaben:		
Hauptproduktbereich :	2	Schule und Kultur
Produktbereich :	21	Schulträgeraufgaben - allgemeinbildende Schulen
Produktgruppe :	211	Grundschulen (§ 9 Abs. 3 Nr. 1 SchulG)
Produkt :	2111	Grundschulen
Art der Aufgabe :	Pflichtaufgabe	
Produktart :	extern	
Verantwortliche(r)		
Beate Wassner Hanns Gauch		
Auftraggeber		
Land		
Auftragsgrundlage		
Gesetze Gremiumsbeschlüsse		
Zielgruppe		
Schüler, Eltern		
Ziel		
Qualitätsziele		
Bereitstellung des Sachbedarfes Sicherstellung und Weiterentwicklung eines bedarfsgerechten Grundschulangebotes		

Ergebnishaushalt 211110 Grundschule Dirmstein:				
Bezeichnung	Gegenüber bisher	Erhöht um	Vermindert um	Auf nunmehr festgesetzt
E2 Zuwendungen, allgemeine Umlagen und sonstige	14.900,00	4.000,00		18.900,00
415100 Erträge aus der Auflösung von Sonderposten aus Zuwendungen	14.900,00	4.000,00		18.900,00
<i>** Auflösung Sonderposten aus Spendengelder für Tablets</i>				
E5 Privatrechtliche Leistungsentgelte	800,00			800,00
E6 Kostenerstattungen und Kostenumlagen	1.000,00			1.000,00
E7 Sonstige laufende Erträge	200,00			200,00
E8 Summe der laufenden Erträge aus Verwaltungstätigkeit	16.900,00	4.000,00		20.900,00
E9 Personal- und Versorgungsaufwendungen	33.200,00			33.200,00
E10 Aufwendungen für Sach- und Dienstleistungen	63.170,00	8.010,00	3.610,00	67.570,00
523110 Aufwendungen für die Unterhaltung der Grundstücke, Außenanlagen, Gebäude und Gebäudeeinrichtungen	13.000,00	6.400,00		19.400,00
<i>** allgemeine Unterhaltung 13.000 € (incl. E-Check), Schulhofmarkierung 6.400 €</i>				
524100 Schülerbeförderungskosten	1.610,00		1.610,00	
<i>** zukünftig aus statistischen Gründen bei Konto 524800</i>				
524800 Sonstige bezogene Leistungen		1.610,00		1.610,00
<i>** für Sportstätten- und Schwimmbadfahrten</i>				
529252 Aufwendungen für personelle Dienstleistungen (Fremdreinigung)	21.000,00		2.000,00	19.000,00
<i>** angepasst an Rechnungsergebnis 2018 und 2019</i>				
E11 Abschreibungen	36.750,00	4.000,00		40.750,00
538500 Abschreibungen auf Betriebs- und Geschäftsausstattung	7.510,00	4.000,00		11.510,00
<i>** Abschreibung Neuanschaffungen 67 Tablets (aus Spenden und Ersatz nach Diebstahl, hierzu auch Auflösungskonto)</i>				
E14 Sonstige laufende Aufwendungen	11.300,00	1.000,00		12.300,00

Ergebnishaushalt 211110 Grundschule Dirmstein:

Bezeichnung	Gegenüber bisher	Erhöht um	Vermindert um	Auf nunmehr festgesetzt
564140 <i>Versicherungsbeiträge - Unfallversicherungen</i> ** <i>Erhöhung Unfallversicherung wegen Erhöhung</i> <i>Versicherungsbeitrag um 6,14 % (Rechnungsergebnis</i> <i>2019: 6.480 €)</i>	6.000,00	1.000,00		7.000,00
E15 Summe der laufenden Aufwendungen aus Verwaltungstätigkeit	144.420,00	13.010,00	3.610,00	153.820,00
E16 Laufendes Ergebnis aus Verwaltungstätigkeit	- 127.520,00	- 9.010,00	- 3.610,00	- 132.920,00
E19 Saldo der Zins- und sonstigen Finanzerträge und -aufwendungen				
E20 Ordentliches Ergebnis	- 127.520,00	- 9.010,00	- 3.610,00	- 132.920,00
E21 Außerordentliches Ergebnis				
E22 Saldo aus internen Leistungsbeziehungen				
E23 Jahresergebnis (Jahresüberschuss / Jahresfehlbetrag)	- 127.520,00	- 9.010,00	- 3.610,00	- 132.920,00

*: Buchungsstelle - Bezeichnung

**: Buchungsstelle - Bemerkung

Finanzhaushalt 211110 Grundschule Dirmstein:

Bezeichnung	Gegenüber bisher	Erhöht um	Vermindert um	Auf nunmehr festgesetzt
F23 Saldo der ordentlichen und außerordentlichen Ein- und Auszahlungen	- 105.670,00	- 9.010,00	- 3.610,00	- 111.070,00
F24 Einzahlungen aus Investitionszuwendungen				
F27 Summe der Einzahlungen aus Investitionstätigkeit				
F29 Auszahlungen für Sachanlagen	3.000,00	6.000,00		9.000,00
785230 <i>Auszahlungen für bebaute Grundstücke und</i> <i>grundstücksgleiche Rechte, Auszahlungen für</i> <i>Baumaßnahmen.</i>		6.000,00		6.000,00
F32 Summe der Auszahlungen aus Investitionstätigkeit	3.000,00	6.000,00		9.000,00
F33 Saldo der Ein- und Auszahlungen aus Investitionstätigkeit	- 3.000,00	- 6.000,00		- 9.000,00
F34 Finanzmittelüberschuss/-fehlbetrag	- 108.670,00	- 15.010,00	- 3.610,00	- 120.070,00
F37 Saldo der Ein- und Auszahlungen aus Investitionskrediten				
F38 Veränderung der liquiden Mittel (ohne durchlaufende Gelder)				
F39 Saldo der Ein- und Auszahlungen aus Krediten zur Liquiditätssicherung				
F40 Saldo der Ein- und Auszahlungen aus Finanzierungstätigkeit				
F41 Saldo der durchlaufenden Gelder				
F42 Verwendung Finanzmittelüberschuss / Deckung Finanzmittelfehlbetrag				
F43 Veränderung der liquiden Mittel (einschl. durchlaufende Gelder)				
F44 nachrichtlich: Ausgleich Finanzhaushalt (F23 - F36)	- 105.670,00	- 9.010,00	- 3.610,00	- 111.070,00

Leistung - Nr.:	Leistung - Bezeichnung:
211112	Grundschule Ebertsheim

I. Beschreibung		
Allgemeine Angaben:		
Hauptproduktbereich :	2	Schule und Kultur
Produktbereich :	21	Schulträgeraufgaben - allgemeinbildende Schulen
Produktgruppe :	211	Grundschulen (§ 9 Abs. 3 Nr. 1 SchulG)
Produkt :	2111	Grundschulen
Art der Aufgabe :	Pflichtaufgabe	
Produktart :	extern	
Verantwortliche(r)		
Beate Wassner		
Hanns Gauch		
Auftraggeber		
Land		
Auftragsgrundlage		
Gesetze		
Gremiumsbeschlüsse		
Zielgruppe		
Schüler, Eltern		
Ziel		
Qualitätsziele		
Bereitstellung des Sachbedarfes		
Sicherstellung und Weiterentwicklung eines bedarfsgerechten Grundschulangebotes		

Ergebnishaushalt 211112 Grundschule Ebertsheim:				
Bezeichnung	Gegenüber bisher	Erhöht um	Vermindert um	Auf nunmehr festgesetzt
E2 Zuwendungen, allgemeine Umlagen und sonstige	4.500,00	1.500,00		6.000,00
415100 Erträge aus der Auflösung von Sonderposten aus Zuwendungen	4.500,00	1.500,00		6.000,00
<i>** Auflösung Sonderposten aus Spendengelder für Tablets</i>				
E6 Kostenerstattungen und Kostenumlagen	1.000,00			1.000,00
E7 Sonstige laufende Erträge	200,00			200,00
E8 Summe der laufenden Erträge aus Verwaltungstätigkeit	5.700,00	1.500,00		7.200,00
E9 Personal- und Versorgungsaufwendungen	31.100,00		4.700,00	26.400,00
502210 Arbeitnehmer - Vergütungen	23.500,00		3.400,00	20.100,00
502220 Arbeitnehmer - Leistungszulagen	500,00		100,00	400,00
503200 Arbeitnehmer - Zusatzversorgungskasse	1.900,00		300,00	1.600,00
504200 Arbeitnehmer - Sozialversicherung	5.200,00		900,00	4.300,00
E10 Aufwendungen für Sach- und Dienstleistungen	29.180,00	960,00	960,00	29.180,00
524100 Schülerbeförderungskosten	960,00		960,00	
<i>** zukünftig aus statistischen Gründen bei Konto 524800</i>				
524800 Sonstige bezogene Leistungen		960,00		960,00
<i>** für Sportstätten- und Schwimmbadfahrten</i>				
E11 Abschreibungen	9.270,00	1.500,00		10.770,00
538500 Abschreibungen auf Betriebs- und Geschäftsausstattung	400,00	1.500,00		1.900,00
<i>** Abschreibung Neuanschaffungen 33 Tablets (aus Spenden, hierzu auch Auflösungskonto)</i>				
E14 Sonstige laufende Aufwendungen	6.700,00	1.050,00		7.750,00
561300 Aufwendungen für übernommene Reisekosten für Dienstreisen und Dienstgänge - Allgemein		250,00		250,00
<i>** Abrechnung Reisekosten Schulsekretärin für 2 Jahre</i>				
564140 Versicherungsbeiträge - Unfallversicherungen	3.300,00	800,00		4.100,00
<i>** Erhöhung Unfallversicherung wegen gestiegener Schülerzahl und Erhöhung Versicherungsbeitrag um 6,14 % (Rechnungsergebnis 2019: 3.760 €)</i>				

Ergebnishaushalt 21112 Grundschule Ebertsheim:

Bezeichnung	Gegenüber bisher	Erhöht um	Vermindert um	Auf nunmehr festgesetzt
E15 Summe der laufenden Aufwendungen aus Verwaltungstätigkeit	76.250,00	3.510,00	5.660,00	74.100,00
E16 Laufendes Ergebnis aus Verwaltungstätigkeit	- 70.550,00	- 2.010,00	- 5.660,00	- 66.900,00
E19 Saldo der Zins- und sonstigen Finanzerträge und -aufwendungen				
E20 Ordentliches Ergebnis	- 70.550,00	- 2.010,00	- 5.660,00	- 66.900,00
E21 Außerordentliches Ergebnis				
E22 Saldo aus internen Leistungsbeziehungen				
E23 Jahresergebnis (Jahresüberschuss / Jahresfehlbetrag)	- 70.550,00	- 2.010,00	- 5.660,00	- 66.900,00

*: Buchungsstelle - Bezeichnung

**: Buchungsstelle - Bemerkung

Finanzhaushalt 21112 Grundschule Ebertsheim:

Bezeichnung	Gegenüber bisher	Erhöht um	Vermindert um	Auf nunmehr festgesetzt
F23 Saldo der ordentlichen und außerordentlichen Ein- und Auszahlungen	- 65.780,00	- 2.010,00	- 5.660,00	- 62.130,00
F27 Summe der Einzahlungen aus Investitionstätigkeit				
F29 Auszahlungen für Sachanlagen	2.000,00	30.000,00		32.000,00
785930 Auszahlungen für Anlagen im Bau und für geleistete Anzahlungen, Auszahlungen für Baumaßnahmen		30.000,00		30.000,00
F32 Summe der Auszahlungen aus Investitionstätigkeit	2.000,00	30.000,00		32.000,00
F33 Saldo der Ein- und Auszahlungen aus Investitionstätigkeit	- 2.000,00	- 30.000,00		- 32.000,00
F34 Finanzmittelüberschuss/-fehlbetrag	- 67.780,00	- 32.010,00	- 5.660,00	- 94.130,00
F37 Saldo der Ein- und Auszahlungen aus Investitionskrediten				
F38 Veränderung der liquiden Mittel (ohne durchlaufende Gelder)				
F39 Saldo der Ein- und Auszahlungen aus Krediten zur Liquiditätssicherung				
F40 Saldo der Ein- und Auszahlungen aus Finanzierungstätigkeit				
F41 Saldo der durchlaufenden Gelder				
F42 Verwendung Finanzmittelüberschuss / Deckung Finanzmittelfehlbetrag				
F43 Veränderung der liquiden Mittel (einschl. durchlaufende Gelder)				
F44 nachrichtlich: Ausgleich Finanzhaushalt (F23 - F36)	- 65.780,00	- 2.010,00	- 5.660,00	- 62.130,00

Leistung - Nr.:	Leistung - Bezeichnung:
211121	Grundschule Gerolsheim-Laumersheim

I. Beschreibung		
Allgemeine Angaben:		
Hauptproduktbereich :	2	Schule und Kultur
Produktbereich :	21	Schulträgeraufgaben - allgemeinbildende Schulen
Produktgruppe :	211	Grundschulen (§ 9 Abs. 3 Nr. 1 SchulG)
Produkt :	2111	Grundschulen
Art der Aufgabe :	Pflichtaufgabe	
Produktart :	extern	
Verantwortliche(r)		
Beate Wassner Hanns Gauch		
Auftraggeber		
Land		
Auftragsgrundlage		
Gesetze Gremiumsbeschlüsse		
Zielgruppe		
Schüler, Eltern		
Ziel		
Qualitätsziele		
Bereitstellung des Sachbedarfes Sicherstellung und Weiterentwicklung eines bedarfsgerechten Grundschulangebotes		

Ergebnishaushalt 211121 Grundschule Gerolsheim-Laumersheim:				
Bezeichnung	Gegenüber bisher	Erhöht um	Vermindert um	Auf nunmehr festgesetzt
E2 Zuwendungen, allgemeine Umlagen und sonstige	350,00			350,00
E6 Kostenerstattungen und Kostenumlagen	3.000,00			3.000,00
E7 Sonstige laufende Erträge	200,00			200,00
E8 Summe der laufenden Erträge aus Verwaltungstätigkeit	3.550,00			3.550,00
E9 Personal- und Versorgungsaufwendungen	20.200,00			20.200,00
E10 Aufwendungen für Sach- und Dienstleistungen	48.090,00	11.000,00	5.800,00	53.290,00
524100 Schülerbeförderungskosten	5.800,00		5.800,00	
** zukünftig aus statistischen Gründen bei Konto 524800				
524800 Sonstige bezogene Leistungen		4.000,00		4.000,00
** für Sportstätten- und Schwimmbadfahrten				
529252 Aufwendungen für personelle Dienstleistungen (Fremdreinigung)	8.000,00	7.000,00		15.000,00
** Reinigung durch Fremdfirma seit Schuljahr 2018/2019, Anpassung an Rechnungsergebnis 2019				
E11 Abschreibungen	5.800,00			5.800,00
E14 Sonstige laufende Aufwendungen	7.510,00			7.510,00
E15 Summe der laufenden Aufwendungen aus Verwaltungstätigkeit	81.600,00	11.000,00	5.800,00	86.800,00
E16 Laufendes Ergebnis aus Verwaltungstätigkeit	- 78.050,00	- 11.000,00	- 5.800,00	- 83.250,00
E19 Saldo der Zins- und sonstigen Finanzerträge und -aufwendungen				
E20 Ordentliches Ergebnis	- 78.050,00	- 11.000,00	- 5.800,00	- 83.250,00
E21 Außerordentliches Ergebnis				
E22 Saldo aus internen Leistungsbeziehungen				
E23 Jahresergebnis (Jahresüberschuss / Jahresfehlbetrag)	- 78.050,00	- 11.000,00	- 5.800,00	- 83.250,00

*: Buchungsstelle - Bezeichnung

** : Buchungsstelle - Bemerkung

Finanzhaushalt 211121 Grundschule Gerolsheim-Laumersheim:

Bezeichnung	Gegenüber bisher	Erhöht um	Vermindert um	Auf nunmehr festgesetzt
F23 Saldo der ordentlichen und außerordentlichen Ein- und Auszahlungen	- 72.600,00	- 11.000,00	- 5.800,00	- 77.800,00
F24 Einzahlungen aus Investitionszuwendungen				
F27 Summe der Einzahlungen aus Investitionstätigkeit				
F29 Auszahlungen für Sachanlagen	302.000,00	50.000,00	250.000,00	102.000,00
785930 Auszahlungen für Anlagen im Bau und für geleistete Anzahlungen, Auszahlungen für Baumaßnahmen	300.000,00	50.000,00	250.000,00	100.000,00
F32 Summe der Auszahlungen aus Investitionstätigkeit	302.000,00	50.000,00	250.000,00	102.000,00
F33 Saldo der Ein- und Auszahlungen aus Investitionstätigkeit	- 302.000,00	- 50.000,00	- 250.000,00	- 102.000,00
F34 Finanzmittelüberschuss/-fehlbetrag	- 374.600,00	- 61.000,00	- 255.800,00	- 179.800,00
F37 Saldo der Ein- und Auszahlungen aus Investitionskrediten				
F38 Veränderung der liquiden Mittel (ohne durchlaufende Gelder)				
F39 Saldo der Ein- und Auszahlungen aus Krediten zur Liquiditätssicherung				
F40 Saldo der Ein- und Auszahlungen aus Finanzierungstätigkeit				
F41 Saldo der durchlaufenden Gelder				
F42 Verwendung Finanzmittelüberschuss / Deckung Finanzmittelfehlbetrag				
F43 Veränderung der liquiden Mittel (einschl. durchlaufende Gelder)				
F44 nachrichtlich: Ausgleich Finanzhaushalt (F23 - F36)	- 72.600,00	- 11.000,00	- 5.800,00	- 77.800,00

Leistung - Nr.:	Leistung - Bezeichnung:
211127	Grundschule Hettenleidelheim

I. Beschreibung		
Allgemeine Angaben:		
Hauptproduktbereich :	2	Schule und Kultur
Produktbereich :	21	Schulträgeraufgaben - allgemeinbildende Schulen
Produktgruppe :	211	Grundschulen (§ 9 Abs. 3 Nr. 1 SchulG)
Produkt :	2111	Grundschulen
Art der Aufgabe :	Pflichtaufgabe	
Produktart :	extern	
Verantwortliche(r)		
Beate Wassner Hanns Gauch		
Auftraggeber		
Land		
Auftragsgrundlage		
Gesetze Gremiumsbeschlüsse		
Zielgruppe		
Schüler, Eltern		
Ziel		
Qualitätsziele		
Bereitstellung des Sachbedarfes Sicherstellung und Weiterentwicklung eines bedarfsgerechten Grundschulangebotes		

Ergebnishaushalt 211127 Grundschule Hettenleidelheim:				
Bezeichnung	Gegenüber bisher	Erhöht um	Vermindert um	Auf nunmehr festgesetzt
E2 Zuwendungen, allgemeine Umlagen und sonstige	29.910,00	1.090,00		31.000,00
415100 Erträge aus der Auflösung von Sonderposten aus Zuwendungen	29.910,00	1.090,00		31.000,00
E5 Privatrechtliche Leistungsentgelte				
E6 Kostenerstattungen und Kostenumlagen	1.000,00			1.000,00
E7 Sonstige laufende Erträge	200,00			200,00
E8 Summe der laufenden Erträge aus Verwaltungstätigkeit	31.110,00	1.090,00		32.200,00
E9 Personal- und Versorgungsaufwendungen	41.100,00	7.400,00		48.500,00
502210 Arbeitnehmer - Vergütungen	31.400,00	5.700,00		37.100,00
502220 Arbeitnehmer - Leistungszulagen	700,00	100,00		800,00
503200 Arbeitnehmer - Zusatzversorgungskasse	2.100,00	400,00		2.500,00
504200 Arbeitnehmer - Sozialversicherung	6.900,00	1.200,00		8.100,00
E10 Aufwendungen für Sach- und Dienstleistungen	67.190,00	53.790,00	2.930,00	118.050,00
522110 Aufwendungen für Heizung	20.000,00		1.500,00	18.500,00
** angepasst an Rechnungsergebnis 2018 und 2019				
523110 Aufwendungen für die Unterhaltung der Grundstücke, Außenanlagen, Gebäude und Gebäudeeinrichtungen	15.000,00	47.000,00		62.000,00
** allgemeine Unterhaltung 10.000 €, Brandschutz für Türabschluss 33.020 €, Austausch Verdunklung Brandschutz 13.500 €, Austausch der Melder (an Türen) 2.000 €, Fahrstuhlwartung 3.500 € (Neuveranschlagung); Umbau und Modernisierung der Mädchentoilette KI 3.0/2 133.400 € erst 2021				
523700 Unterhaltung der Betriebs- und Geschäftsausstattung	2.140,00	3.360,00		5.500,00
** incl. Prüfung der ortsveränderlichen Elektrogeräte (E-Check)				
524100 Schülerbeförderungskosten	1.430,00		1.430,00	
** zukünftig aus statistischen Gründen bei Konto 524800				
524800 Sonstige bezogene Leistungen		1.430,00		1.430,00
** für Sportstätten- und Schwimmbadfahrten				

Ergebnishaushalt 211127 Grundschule Hettenleidelheim:

Bezeichnung	Gegenüber bisher	Erhöht um	Vermindert um	Auf nunmehr festgesetzt
529252 Aufwendungen für personelle Dienstleistungen (Fremdreinigung) ** Eventualposition für Krankheitsvertretung, angepasst an Rechnungsergebnis 2019		2.000,00		2.000,00
E11 Abschreibungen	53.390,00	5.030,00		58.420,00
538500 Abschreibungen auf Betriebs- und Geschäftsausstattung ** erhöhte Abschreibungen wegen Neuanschaffungen EDV-Ausstattung im Computerraum Ende 2018	6.120,00	5.030,00		11.150,00
E14 Sonstige laufende Aufwendungen	11.980,00			11.980,00
E15 Summe der laufenden Aufwendungen aus Verwaltungstätigkeit	173.660,00	66.220,00	2.930,00	236.950,00
E16 Laufendes Ergebnis aus Verwaltungstätigkeit	- 142.550,00	- 65.130,00	- 2.930,00	- 204.750,00
E19 Saldo der Zins- und sonstigen Finanzerträge und -aufwendungen				
E20 Ordentliches Ergebnis	- 142.550,00	- 65.130,00	- 2.930,00	- 204.750,00
E21 Außerordentliches Ergebnis				
E22 Saldo aus internen Leistungsbeziehungen	- 6.400,00			- 6.400,00
E23 Jahresergebnis (Jahresüberschuss / Jahresfehlbetrag)	- 148.950,00	- 65.130,00	- 2.930,00	- 211.150,00

*: Buchungsstelle - Bezeichnung

** : Buchungsstelle - Bemerkung

Finanzhaushalt 211127 Grundschule Hettenleidelheim:

Bezeichnung	Gegenüber bisher	Erhöht um	Vermindert um	Auf nunmehr festgesetzt
F23 Saldo der ordentlichen und außerordentlichen Ein- und Auszahlungen	- 125.470,00	- 61.190,00	- 2.930,00	- 183.730,00
F24 Einzahlungen aus Investitionszuwendungen				
F27 Summe der Einzahlungen aus Investitionstätigkeit				
F28 Auszahlungen für immaterielle Vermögensgegenstände				
F29 Auszahlungen für Sachanlagen	2.000,00			2.000,00
F32 Summe der Auszahlungen aus Investitionstätigkeit	2.000,00			2.000,00
F33 Saldo der Ein- und Auszahlungen aus Investitionstätigkeit	- 2.000,00			- 2.000,00
F34 Finanzmittelüberschuss/-fehlbetrag	- 127.470,00	- 61.190,00	- 2.930,00	- 185.730,00
F37 Saldo der Ein- und Auszahlungen aus Investitionskrediten				
F38 Veränderung der liquiden Mittel (ohne durchlaufende Gelder)				
F39 Saldo der Ein- und Auszahlungen aus Krediten zur Liquiditätssicherung				
F40 Saldo der Ein- und Auszahlungen aus Finanzierungstätigkeit				
F41 Saldo der durchlaufenden Gelder				
F42 Verwendung Finanzmittelüberschuss / Deckung Finanzmittelfehlbetrag				
F43 Veränderung der liquiden Mittel (einschl. durchlaufende Gelder)				
F44 nachrichtlich: Ausgleich Finanzhaushalt (F23 - F36)	- 125.470,00	- 61.190,00	- 2.930,00	- 183.730,00

Leistung - Nr.:	Leistung - Bezeichnung:
211130	Grundschule Kirchheim-Kleinkarlbach

I. Beschreibung		
Allgemeine Angaben:		
Hauptproduktbereich :	2	Schule und Kultur
Produktbereich :	21	Schulträgeraufgaben - allgemeinbildende Schulen
Produktgruppe :	211	Grundschulen (§ 9 Abs. 3 Nr. 1 SchulG)
Produkt :	2111	Grundschulen
Art der Aufgabe :	Pflichtaufgabe	
Produktart :	extern	
Verantwortliche(r)		
Hanns Gauch		
Beate Wassner		

Ergebnishaushalt 211130 Grundschule Kirchheim-Kleinkarlbach:				
Bezeichnung	Gegenüber bisher	Erhöht um	Vermindert um	Auf nunmehr festgesetzt
E2 Zuwendungen, allgemeine Umlagen und sonstige	1.200,00	1.550,00		2.750,00
415100 Erträge aus der Auflösung von Sonderposten aus Zuwendungen	1.200,00	1.550,00		2.750,00
E6 Kostenerstattungen und Kostenumlagen	3.100,00			3.100,00
E7 Sonstige laufende Erträge	200,00			200,00
E8 Summe der laufenden Erträge aus Verwaltungstätigkeit	4.500,00	1.550,00		6.050,00
E9 Personal- und Versorgungsaufwendungen	33.900,00			33.900,00
E10 Aufwendungen für Sach- und Dienstleistungen	91.200,00	9.160,00	2.160,00	98.200,00
522113 Aufwendungen für die Heizung der Grundschule Kirchheim ** angepasst an Rechnungsergebnis 2019	9.000,00	1.000,00		10.000,00
522114 Aufwendungen für die Heizung der Grundschule Kleinkarlbach ** angepasst an Rechnungsergebnis 2019	9.000,00	1.000,00		10.000,00
522133 Aufwendungen für Strom-, Wasser- und Abwassergebühren der Grundschule Kirchheim ** angepasst an Rechnungsergebnis 2019	6.700,00	600,00		7.300,00
522134 Aufwendungen für Strom-, Wasser- und Abwassergebühren der Grundschule Kleinkarlbach ** angepasst an Rechnungsergebnis 2019	2.800,00		600,00	2.200,00
524100 Schülerbeförderungskosten ** zukünftig aus statistischen Gründen bei Konto 524800	1.560,00		1.560,00	
524800 Sonstige bezogene Leistungen ** für Sportstätten- und Schwimmbadfahrten		1.560,00		1.560,00
529252 Aufwendungen für personelle Dienstleistungen (Fremdreinigung)	25.000,00	5.000,00		30.000,00
E11 Abschreibungen	14.980,00	2.160,00		17.140,00
538500 Abschreibungen auf Betriebs- und Geschäftsausstattung ** Ansatz zu niedrig, Jahresergebnis 2018: 9.189,36 €	6.510,00	2.160,00		8.670,00
E14 Sonstige laufende Aufwendungen	26.890,00			26.890,00
E15 Summe der laufenden Aufwendungen aus Verwaltungstätigkeit	166.970,00	11.320,00	2.160,00	176.130,00
E16 Laufendes Ergebnis aus Verwaltungstätigkeit	- 162.470,00	- 9.770,00	- 2.160,00	- 170.080,00
E19 Saldo der Zins- und sonstigen Finanzerträge und -aufwendungen				
E20 Ordentliches Ergebnis	- 162.470,00	- 9.770,00	- 2.160,00	- 170.080,00
E21 Außerordentliches Ergebnis				
E22 Saldo aus internen Leistungsbeziehungen				
E23 Jahresergebnis (Jahresüberschuss / Jahresfehlbetrag)	- 162.470,00	- 9.770,00	- 2.160,00	- 170.080,00

*: Buchungsstelle - Bezeichnung
 **: Buchungsstelle - Bemerkung

Finanzhaushalt 211130 Grundschule Kirchheim-Kleinkarlbach:				
Bezeichnung	Gegenüber bisher	Erhöht um	Vermindert um	Auf nunmehr festgesetzt
F23 Saldo der ordentlichen und außerordentlichen Ein- und Auszahlungen	- 148.690,00	- 9.160,00	- 2.160,00	- 155.690,00
F24 Einzahlungen aus Investitionszuwendungen				
F27 Summe der Einzahlungen aus Investitionstätigkeit				

Finanzhaushalt 211130 Grundschule Kirchheim-Kleinkarlbach:

Bezeichnung	Gegenüber bisher	Erhöht um	Vermindert um	Auf nunmehr festgesetzt
F29 Auszahlungen für Sachanlagen	1.508.000,00	100.000,00	1.450.000,00	158.000,00
785930 Auszahlungen für Anlagen im Bau und für geleistete Anzahlungen, Auszahlungen für Baumaßnahmen	1.500.000,00	100.000,00	1.450.000,00	150.000,00
F32 Summe der Auszahlungen aus Investitionstätigkeit	1.508.000,00	100.000,00	1.450.000,00	158.000,00
F33 Saldo der Ein- und Auszahlungen aus Investitionstätigkeit	- 1.508.000,00	- 100.000,00	- 1.450.000,00	- 158.000,00
F34 Finanzmittelüberschuss/-fehlbetrag	- 1.656.690,00	- 109.160,00	- 1.452.160,00	- 313.690,00
F37 Saldo der Ein- und Auszahlungen aus Investitionskrediten				
F38 Veränderung der liquiden Mittel (ohne durchlaufende Gelder)				
F39 Saldo der Ein- und Auszahlungen aus Krediten zur Liquiditätssicherung				
F40 Saldo der Ein- und Auszahlungen aus Finanzierungstätigkeit				
F41 Saldo der durchlaufenden Gelder				
F42 Verwendung Finanzmittelüberschuss / Deckung Finanzmittelfehlbetrag				
F43 Veränderung der liquiden Mittel (einschl. durchlaufende Gelder)				
F44 nachrichtlich: Ausgleich Finanzhaushalt (F23 - F36)	- 148.690,00	- 9.160,00	- 2.160,00	- 155.690,00

Leistung - Nr.:	Leistung - Bezeichnung:
211147	Grundschule Wattenheim

I. Beschreibung	
Allgemeine Angaben:	
Hauptproduktbereich :	2 Schule und Kultur
Produktbereich :	21 Schulträgeraufgaben - allgemeinbildende Schulen
Produktgruppe :	211 Grundschulen (§ 9 Abs. 3 Nr. 1 SchulG)
Produkt :	2111 Grundschulen
Art der Aufgabe :	Pflichtaufgabe
Produktart :	extern
Verantwortliche(r)	
Beate Wassner Hanns Gauch	
Auftraggeber	
Land	
Auftragsgrundlage	
Gesetze Gremiumsbeschlüsse	
Zielgruppe	
Schüler, Eltern	
Ziel	
Qualitätsziele	
Bereitstellung des Sachbedarfes Sicherstellung und Weiterentwicklung eines bedarfsgerechten Grundschulangebotes	

Ergebnishaushalt 211147 Grundschule Wattenheim:				
Bezeichnung	Gegenüber bisher	Erhöht um	Vermindert um	Auf nunmehr festgesetzt
E2 Zuwendungen, allgemeine Umlagen und sonstige 414410 Zuweisungen u. Zuschüsse für lfd. Zwecke vom öffentlichen Bereich - vom Bund ** Neuveranschlagung Zuwendung KI 3.0/2 (90 % aus 133.400 €)	6.350,00	120.060,00 120.060,00		126.410,00 120.060,00
E6 Kostenerstattungen und Kostenumlagen	1.000,00			1.000,00
E7 Sonstige laufende Erträge	200,00			200,00
E8 Summe der laufenden Erträge aus Verwaltungstätigkeit	7.550,00	120.060,00		127.610,00
E9 Personal- und Versorgungsaufwendungen	22.400,00	3.100,00		25.500,00
502210 Arbeitnehmer - Vergütungen	17.100,00	2.200,00		19.300,00
502220 Arbeitnehmer - Leistungszulagen	300,00	100,00		400,00
503200 Arbeitnehmer - Zusatzversorgungskasse	1.400,00	200,00		1.600,00
504200 Arbeitnehmer - Sozialversicherung	3.600,00	600,00		4.200,00
E10 Aufwendungen für Sach- und Dienstleistungen	37.290,00	152.580,00	640,00	189.230,00
523110 Aufwendungen für die Unterhaltung der Grundstücke, Außenanlagen, Gebäude und Gebäudeeinrichtungen ** allgemeine Unterhaltung 7.500 €, Desinfektion Keller 2.200 €, Honorar Risikomanagement 5.000 €, Sanierungsmaßnahmen KI3.0/2 133.400 € (war bereits 2018 veranschlagt), Unvorhergesehenes im Rahmen der Umbaumaßnahme 6.900 €	7.500,00	147.500,00		155.000,00
523700 Unterhaltung der Betriebs- und Geschäftsausstattung ** incl. Prüfung der ortsveränderlichen Elektrogeräte (E-Check)	960,00	4.040,00		5.000,00
524100 Schülerbeförderungskosten ** zukünftig aus statistischen Gründen bei Konto 524800	640,00		640,00	
524800 Sonstige bezogene Leistungen ** für Sportstätten- und Schwimmbadfahrten		640,00		640,00
529252 Aufwendungen für personelle Dienstleistungen (Fremdreinigung) ** für Glasreinigung durch Fremdfirma		400,00		400,00

Ergebnishaushalt 211147 Grundschule Wattenheim:

Bezeichnung	Gegenüber bisher	Erhöht um	Vermindert um	Auf nunmehr festgesetzt
E11 Abschreibungen	25.840,00			25.840,00
E14 Sonstige laufende Aufwendungen	5.750,00	240,00		5.990,00
564140 <i>Versicherungsbeiträge - Unfallversicherungen</i>	2.560,00	240,00		2.800,00
<i>** Erhöhung Unfallversicherung wegen gesteigener Schülerzahl und Erhöhung Versicherungsbeitrag um 6,14 %</i>				
E15 Summe der laufenden Aufwendungen aus Verwaltungstätigkeit	91.280,00	155.920,00	640,00	246.560,00
E16 Laufendes Ergebnis aus Verwaltungstätigkeit	- 83.730,00	- 35.860,00	- 640,00	- 118.950,00
E19 Saldo der Zins- und sonstigen Finanzerträge und -aufwendungen				
E20 Ordentliches Ergebnis	- 83.730,00	- 35.860,00	- 640,00	- 118.950,00
E21 Außerordentliches Ergebnis				
E22 Saldo aus internen Leistungsbeziehungen	- 1.600,00			- 1.600,00
E23 Jahresergebnis (Jahresüberschuss / Jahresfehlbetrag)	- 85.330,00	- 35.860,00	- 640,00	- 120.550,00

*: Buchungsstelle - Bezeichnung

** : Buchungsstelle - Bemerkung

Finanzhaushalt 211147 Grundschule Wattenheim:

Bezeichnung	Gegenüber bisher	Erhöht um	Vermindert um	Auf nunmehr festgesetzt
F23 Saldo der ordentlichen und außerordentlichen Ein- und Auszahlungen	- 65.840,00	- 35.860,00	- 640,00	- 101.060,00
F27 Summe der Einzahlungen aus Investitionstätigkeit				
F29 Auszahlungen für Sachanlagen	1.000,00			1.000,00
F32 Summe der Auszahlungen aus Investitionstätigkeit	1.000,00			1.000,00
F33 Saldo der Ein- und Auszahlungen aus Investitionstätigkeit	- 1.000,00			- 1.000,00
F34 Finanzmittelüberschuss/-fehlbetrag	- 66.840,00	- 35.860,00	- 640,00	- 102.060,00
F37 Saldo der Ein- und Auszahlungen aus Investitionskrediten				
F38 Veränderung der liquiden Mittel (ohne durchlaufende Gelder)				
F39 Saldo der Ein- und Auszahlungen aus Krediten zur Liquiditätssicherung				
F40 Saldo der Ein- und Auszahlungen aus Finanzierungstätigkeit				
F41 Saldo der durchlaufenden Gelder				
F42 Verwendung Finanzmittelüberschuss / Deckung Finanzmittelfehlbetrag				
F43 Veränderung der liquiden Mittel (einschl. durchlaufende Gelder)				
F44 nachrichtlich: Ausgleich Finanzhaushalt (F23 - F36)	- 65.840,00	- 35.860,00	- 640,00	- 101.060,00

Leistung - Nr.:	Leistung - Bezeichnung:
211201	Schulturnhalle Altleiningen

I. Beschreibung		
Allgemeine Angaben:		
Hauptproduktbereich :	2	Schule und Kultur
Produktbereich :	21	Schulträgeraufgaben - allgemeinbildende Schulen
Produktgruppe :	211	Grundschulen (§ 9 Abs. 3 Nr. 1 SchulG)
Produkt :	2112	Schulturnhallen
Art der Aufgabe :	Pflichtaufgabe	
Produktart :	extern	
Verantwortliche(r)		
Beate Wassner		
Hanns Gauch		
Auftraggeber		
Land		
Auftragsgrundlage		
Gesetze		
Gremiumsbeschlüsse		
Zielgruppe		
Schüler, Eltern		
Ziel		
Qualitätsziele		
Bedarfsgerechte Versorgung zum Schulsport		

Ergebnishaushalt 211201 Schulturnhalle Altleiningen:				
Bezeichnung	Gegenüber bisher	Erhöht um	Vermindert um	Auf nunmehr festgesetzt
E2 Zuwendungen, allgemeine Umlagen und sonstige	9.890,00			9.890,00
E7 Sonstige laufende Erträge	100,00			100,00
E8 Summe der laufenden Erträge aus Verwaltungstätigkeit	9.990,00			9.990,00
E9 Personal- und Versorgungsaufwendungen	20.600,00		20.600,00	
502210 Arbeitnehmer - Vergütungen	15.800,00		15.800,00	
502220 Arbeitnehmer - Leistungszulagen	300,00		300,00	
503200 Arbeitnehmer - Zusatzversorgungskasse	1.300,00		1.300,00	
504200 Arbeitnehmer - Sozialversicherung	3.200,00		3.200,00	
E10 Aufwendungen für Sach- und Dienstleistungen	10.000,00	12.500,00		22.500,00
523700 Unterhaltung der Betriebs- und Geschäftsausstattung	1.000,00	1.500,00		2.500,00
** Instandsetzung von aus Sicherheitsgründen gesperrter Sportgeräte nach Sicherheitsprüfung				
529252 Aufwendungen für personelle Dienstleistungen (Fremdreinigung)		11.000,00		11.000,00
** Reinigung zukünftig durch Reinigungsfirma und nicht mehr durch eigenes Personal				
E11 Abschreibungen	17.160,00	790,00	790,00	17.160,00
538300 Abschreibungen auf Betriebsvorrichtungen		790,00		790,00
** vorher bei Konto 538310				
538310 Abschreibungen auf Betriebsvorrichtungen	790,00		790,00	
** zukünftig bei Konto 538300				
E14 Sonstige laufende Aufwendungen		500,00		500,00
564110 Versicherungsbeiträge - Versicherung allgemein		500,00		500,00
** vorher bei Leistung 211101				
E15 Summe der laufenden Aufwendungen aus Verwaltungstätigkeit	47.760,00	13.790,00	21.390,00	40.160,00
E16 Laufendes Ergebnis aus Verwaltungstätigkeit	- 37.770,00	- 13.790,00	- 21.390,00	- 30.170,00
E19 Saldo der Zins- und sonstigen Finanzerträge und -aufwendungen				
E20 Ordentliches Ergebnis	- 37.770,00	- 13.790,00	- 21.390,00	- 30.170,00
E21 Außerordentliches Ergebnis				
E22 Saldo aus internen Leistungsbeziehungen				

Ergebnishaushalt 211201 Schulturnhalle Altleiningen:

Bezeichnung	Gegenüber bisher	Erhöht um	Vermindert um	Auf nunmehr festgesetzt
E23 Jahresergebnis (Jahresüberschuss / Jahresfehlbetrag)	- 37.770,00	- 13.790,00	- 21.390,00	- 30.170,00

*: Buchungsstelle - Bezeichnung

**: Buchungsstelle - Bemerkung

Finanzhaushalt 211201 Schulturnhalle Altleiningen:

Bezeichnung	Gegenüber bisher	Erhöht um	Vermindert um	Auf nunmehr festgesetzt
F23 Saldo der ordentlichen und außerordentlichen Ein- und Auszahlungen	- 30.500,00	- 13.000,00	- 20.600,00	- 22.900,00
F27 Summe der Einzahlungen aus Investitionstätigkeit				
F32 Summe der Auszahlungen aus Investitionstätigkeit				
F33 Saldo der Ein- und Auszahlungen aus Investitionstätigkeit				
F34 Finanzmittelüberschuss/-fehlbetrag	- 30.500,00	- 13.000,00	- 20.600,00	- 22.900,00
F37 Saldo der Ein- und Auszahlungen aus Investitionskrediten				
F38 Veränderung der liquiden Mittel (ohne durchlaufende Gelder)				
F39 Saldo der Ein- und Auszahlungen aus Krediten zur Liquiditätssicherung				
F40 Saldo der Ein- und Auszahlungen aus Finanzierungstätigkeit				
F41 Saldo der durchlaufenden Gelder				
F42 Verwendung Finanzmittelüberschuss / Deckung Finanzmittelfehlbetrag				
F43 Veränderung der liquiden Mittel (einschl. durchlaufende Gelder)				
F44 nachrichtlich: Ausgleich Finanzhaushalt (F23 - F36)	- 30.500,00	- 13.000,00	- 20.600,00	- 22.900,00

Leistung - Nr.:	Leistung - Bezeichnung:
211206	Schulturnhalle Bockenheim

I. Beschreibung	
Allgemeine Angaben:	
Hauptproduktbereich :	2 Schule und Kultur
Produktbereich :	21 Schulträgeraufgaben - allgemeinbildende Schulen
Produktgruppe :	211 Grundschulen (§ 9 Abs. 3 Nr. 1 SchulG)
Produkt :	2112 Schulturnhallen
Art der Aufgabe :	Pflichtaufgabe
Produktart :	extern
Verantwortliche(r)	
Beate Wassner Hanns Gauch	
Auftraggeber	
Land	
Auftragsgrundlage	
Gesetze Gremiumsbeschlüsse	
Zielgruppe	
Schüler, Eltern	
Ziel	
Qualitätsziele	
Bedarfsgerechte Versorgung zum Schulsport	

Ergebnishaushalt 211206 Schulturnhalle Bockenheim:				
Bezeichnung	Gegenüber bisher	Erhöht um	Vermindert um	Auf nunmehr festgesetzt
E2 Zuwendungen, allgemeine Umlagen und sonstige	14.860,00	1.190,00		16.050,00
415100 Erträge aus der Auflösung von Sonderposten aus Zuwendungen	14.860,00	1.190,00		16.050,00
E6 Kostenerstattungen und Kostenumlagen	17.600,00		2.500,00	15.100,00
442430 Kostenerstattungen und Kostenumlagen - vom öffentlichen Bereich - von Gemeinden und Gemeindeverbänden ** Erstattung der Kosten für gemeinsame Heizung (Pellets, Schornsteinfeger u.a.) von Grundschule 53,4 % der Kosten (siehe Leistung 211106) und Ortsgemeinde Bockenheim für KiTa 25,3 % = 78,70 % von 15.000 €	17.500,00		2.500,00	15.000,00
E7 Sonstige laufende Erträge	100,00			100,00
E8 Summe der laufenden Erträge aus Verwaltungstätigkeit	32.560,00	1.190,00	2.500,00	31.250,00
E9 Personal- und Versorgungsaufwendungen	12.400,00			12.400,00
E10 Aufwendungen für Sach- und Dienstleistungen	46.500,00	6.500,00	5.000,00	48.000,00
522110 Aufwendungen für Heizung ** Heizung mit Holzpellets, angepasst an Rechnungsergebnis 2019	25.000,00		5.000,00	20.000,00
523700 Unterhaltung der Betriebs- und Geschäftsausstattung ** Instandsetzung von aus Sicherheitsgründen gesperrter Sportgeräte nach Sicherheitsprüfung	1.000,00	2.500,00		3.500,00
529252 Aufwendungen für personelle Dienstleistungen (Fremdreinigung) ** für Krankheits- und Urlaubsvertretung des Reinigungspersonal	1.000,00	4.000,00		5.000,00
E11 Abschreibungen	39.560,00	2.000,00		41.560,00
534300 Abschreibungen auf Schulgebäude und Schulturnhallen ** Erhöhung Ansatz wegen Nachaktivierung/Zuschreibung Pelletkesselanlage	38.800,00	2.000,00		40.800,00
E14 Sonstige laufende Aufwendungen	1.100,00			1.100,00
E15 Summe der laufenden Aufwendungen aus Verwaltungstätigkeit	99.560,00	8.500,00	5.000,00	103.060,00
E16 Laufendes Ergebnis aus Verwaltungstätigkeit	- 67.000,00	- 7.310,00	- 2.500,00	- 71.810,00
E19 Saldo der Zins- und sonstigen Finanzerträge und -aufwendungen				

Ergebnishaushalt 211206 Schulturnhalle Bockenheim:

Bezeichnung	Gegenüber bisher	Erhöht um	Vermindert um	Auf nunmehr festgesetzt
E20 Ordentliches Ergebnis	- 67.000,00	- 7.310,00	- 2.500,00	- 71.810,00
E21 Außerordentliches Ergebnis				
E22 Saldo aus internen Leistungsbeziehungen				
E23 Jahresergebnis (Jahresüberschuss / Jahresfehlbetrag)	- 67.000,00	- 7.310,00	- 2.500,00	- 71.810,00

*: Buchungsstelle - Bezeichnung

**: Buchungsstelle - Bemerkung

Finanzhaushalt 211206 Schulturnhalle Bockenheim:

Bezeichnung	Gegenüber bisher	Erhöht um	Vermindert um	Auf nunmehr festgesetzt
F23 Saldo der ordentlichen und außerordentlichen Ein- und Auszahlungen	- 42.300,00	- 6.500,00	- 2.500,00	- 46.300,00
F24 Einzahlungen aus Investitionszuwendungen				
F27 Summe der Einzahlungen aus Investitionstätigkeit				
F29 Auszahlungen für Sachanlagen				
F32 Summe der Auszahlungen aus Investitionstätigkeit				
F33 Saldo der Ein- und Auszahlungen aus Investitionstätigkeit				
F34 Finanzmittelüberschuss/-fehlbetrag	- 42.300,00	- 6.500,00	- 2.500,00	- 46.300,00
F37 Saldo der Ein- und Auszahlungen aus Investitionskrediten				
F38 Veränderung der liquiden Mittel (ohne durchlaufende Gelder)				
F39 Saldo der Ein- und Auszahlungen aus Krediten zur Liquiditätssicherung				
F40 Saldo der Ein- und Auszahlungen aus Finanzierungstätigkeit				
F41 Saldo der durchlaufenden Gelder				
F42 Verwendung Finanzmittelüberschuss / Deckung Finanzmittelfehlbetrag				
F43 Veränderung der liquiden Mittel (einschl. durchlaufende Gelder)				
F44 nachrichtlich: Ausgleich Finanzhaushalt (F23 - F36)	- 42.300,00	- 6.500,00	- 2.500,00	- 46.300,00

Leistung - Nr.:	Leistung - Bezeichnung:
211207	Schulturnhalle Carlsberg

I. Beschreibung		
Allgemeine Angaben:		
Hauptproduktbereich :	2	Schule und Kultur
Produktbereich :	21	Schulträgeraufgaben - allgemeinbildende Schulen
Produktgruppe :	211	Grundschulen (§ 9 Abs. 3 Nr. 1 SchulG)
Produkt :	2112	Schulturnhallen
Art der Aufgabe :	Pflichtaufgabe	
Produktart :	extern	
Verantwortliche(r)		
Beate Wassner		
Hanns Gauch		
Auftraggeber		
Land		
Auftragsgrundlage		
Gesetze		
Gremiumsbeschlüsse		
Zielgruppe		
Schüler, Eltern		
Ziel		
Qualitätsziele		
Bedarfsgerechte Versorgung zum Schulsport		

Ergebnishaushalt 211207 Schulturnhalle Carlsberg:				
Bezeichnung	Gegenüber bisher	Erhöht um	Vermindert um	Auf nunmehr festgesetzt
E2 Zuwendungen, allgemeine Umlagen und sonstige	5.250,00			5.250,00
E6 Kostenerstattungen und Kostenumlagen	100,00			100,00
E7 Sonstige laufende Erträge	100,00			100,00
E8 Summe der laufenden Erträge aus Verwaltungstätigkeit	5.450,00			5.450,00
E9 Personal- und Versorgungsaufwendungen	11.500,00		11.500,00	
502210 Arbeitnehmer - Vergütungen	8.700,00		8.700,00	
502220 Arbeitnehmer - Leistungszulagen	200,00		200,00	
503200 Arbeitnehmer - Zusatzversorgungskasse	700,00		700,00	
504200 Arbeitnehmer - Sozialversicherung	1.900,00		1.900,00	
E10 Aufwendungen für Sach- und Dienstleistungen	19.500,00	17.000,00		36.500,00
522130 Aufwendungen für Strom-, Wasser- und Abwassergebühren	4.000,00	1.500,00		5.500,00
** angepasst an Rechnungsergebnis 2018 und 2019				
523700 Unterhaltung der Betriebs- und Geschäftsausstattung	1.000,00	2.500,00		3.500,00
** Instandsetzung von aus Sicherheitsgründen gesperrter Sportgeräte nach Sicherheitsprüfung				
529252 Aufwendungen für personelle Dienstleistungen (Fremdreinigung)		13.000,00		13.000,00
E11 Abschreibungen	16.860,00	2.240,00	2.240,00	16.860,00
538300 Abschreibungen auf Betriebsvorrichtungen		2.240,00		2.240,00
** vorher bei Konto 538310				
538310 Abschreibungen auf Betriebsvorrichtungen	2.240,00		2.240,00	
** zukünftig bei Konto 538300				
E14 Sonstige laufende Aufwendungen	820,00			820,00
E15 Summe der laufenden Aufwendungen aus Verwaltungstätigkeit	48.680,00	19.240,00	13.740,00	54.180,00
E16 Laufendes Ergebnis aus Verwaltungstätigkeit	-43.230,00	-19.240,00	-13.740,00	-48.730,00
E19 Saldo der Zins- und sonstigen Finanzerträge und -aufwendungen				
E20 Ordentliches Ergebnis	-43.230,00	-19.240,00	-13.740,00	-48.730,00
E21 Außerordentliches Ergebnis				
E22 Saldo aus internen Leistungsbeziehungen				

Ergebnishaushalt 211207 Schulturnhalle Carlsberg:

Bezeichnung	Gegenüber bisher	Erhöht um	Vermindert um	Auf nunmehr festgesetzt
E23 Jahresergebnis (Jahresüberschuss / Jahresfehlbetrag)	- 43.230,00	- 19.240,00	- 13.740,00	- 48.730,00

*: Buchungsstelle - Bezeichnung
**: Buchungsstelle - Bemerkung

Finanzhaushalt 211207 Schulturnhalle Carlsberg:

Bezeichnung	Gegenüber bisher	Erhöht um	Vermindert um	Auf nunmehr festgesetzt
F23 Saldo der ordentlichen und außerordentlichen Ein- und Auszahlungen	- 31.620,00	- 17.000,00	- 11.500,00	- 37.120,00
F26 Sonstige Investitionseinzahlungen				
F27 Summe der Einzahlungen aus Investitionstätigkeit				
F31 Sonstige Investitionsauszahlungen				
F32 Summe der Auszahlungen aus Investitionstätigkeit				
F33 Saldo der Ein- und Auszahlungen aus Investitionstätigkeit				
F34 Finanzmittelüberschuss/-fehlbetrag	- 31.620,00	- 17.000,00	- 11.500,00	- 37.120,00
F37 Saldo der Ein- und Auszahlungen aus Investitionskrediten				
F38 Veränderung der liquiden Mittel (ohne durchlaufende Gelder)				
F39 Saldo der Ein- und Auszahlungen aus Krediten zur Liquiditätssicherung				
F40 Saldo der Ein- und Auszahlungen aus Finanzierungstätigkeit				
F41 Saldo der durchlaufenden Gelder				
F42 Verwendung Finanzmittelüberschuss / Deckung Finanzmittelfehlbetrag				
F43 Veränderung der liquiden Mittel (einschl. durchlaufende Gelder)				
F44 nachrichtlich: Ausgleich Finanzhaushalt (F23 - F36)	- 31.620,00	- 17.000,00	- 11.500,00	- 37.120,00

Leistung - Nr.:	Leistung - Bezeichnung:
211210	Schulturnhalle Dirmstein

I. Beschreibung		
Allgemeine Angaben:		
Hauptproduktbereich :	2	Schule und Kultur
Produktbereich :	21	Schulträgeraufgaben - allgemeinbildende Schulen
Produktgruppe :	211	Grundschulen (§ 9 Abs. 3 Nr. 1 SchulG)
Produkt :	2112	Schulturnhallen
Art der Aufgabe :	Pflichtaufgabe	
Produktart :	extern	
Verantwortliche(r)		
Beate Wassner Hanns Gauch		
Auftraggeber		
Land		
Auftragsgrundlage		
Gesetze Gremiumsbeschlüsse		
Zielgruppe		
Schüler, Eltern		
Ziel		
Qualitätsziele		
Bedarfsgerechte Versorgung zum Schulsport		

Ergebnishaushalt 211210 Schulturnhalle Dirmstein:				
Bezeichnung	Gegenüber bisher	Erhöht um	Vermindert um	Auf nunmehr festgesetzt
E2 Zuwendungen, allgemeine Umlagen und sonstige	15.230,00			15.230,00
E5 Privatrechtliche Leistungsentgelte	1.000,00			1.000,00
E6 Kostenerstattungen und Kostenumlagen	100,00			100,00
E7 Sonstige laufende Erträge	600,00			600,00
E8 Summe der laufenden Erträge aus Verwaltungstätigkeit	16.930,00			16.930,00
E9 Personal- und Versorgungsaufwendungen	9.600,00			9.600,00
E10 Aufwendungen für Sach- und Dienstleistungen	99.000,00	2.750,00		101.750,00
523700 <i>Unterhaltung der Betriebs- und Geschäftsausstattung ** Instandsetzung von aus Sicherheitsgründen gesperrter Sportgeräte nach Sicherheitsprüfung</i>	2.000,00	1.750,00		3.750,00
523800 <i>Geringwertige Geräte, Ausstattungs-, Ausrüstungs- und sonstige Gebrauchsgegenstände ** Anschaffung bis 410 €/netto, Ersatzbeschaffung von Sportgeräten, die nach der Sicherheitsprüfung ausgemustert werden mussten</i>	2.000,00	1.000,00		3.000,00
E11 Abschreibungen	34.310,00	1.420,00		35.730,00
534300 <i>Abschreibungen auf Schulgebäude und Schulturnhallen</i>	33.880,00	1.420,00		35.300,00
E14 Sonstige laufende Aufwendungen	3.590,00			3.590,00
E15 Summe der laufenden Aufwendungen aus Verwaltungstätigkeit	146.500,00	4.170,00		150.670,00
E16 Laufendes Ergebnis aus Verwaltungstätigkeit	- 129.570,00	- 4.170,00		- 133.740,00
E19 Saldo der Zins- und sonstigen Finanzerträge und -aufwendungen				
E20 Ordentliches Ergebnis	- 129.570,00	- 4.170,00		- 133.740,00
E21 Außerordentliches Ergebnis				
E22 Saldo aus internen Leistungsbeziehungen				
E23 Jahresergebnis (Jahresüberschuss / Jahresfehlbetrag)	- 129.570,00	- 4.170,00		- 133.740,00

*: Buchungsstelle - Bezeichnung

** : Buchungsstelle - Bemerkung

Finanzhaushalt 211210 Schulturnhalle Dirmstein:

Bezeichnung	Gegenüber bisher	Erhöht um	Vermindert um	Auf nunmehr festgesetzt
F23 Saldo der ordentlichen und außerordentlichen Ein- und Auszahlungen	- 110.490,00	- 2.750,00		- 113.240,00
F27 Summe der Einzahlungen aus Investitionstätigkeit				
F29 Auszahlungen für Sachanlagen		4.500,00		4.500,00
785710 Auszahlungen für Betriebs- und Geschäftsausstattung, Pflanzen und Tiere und geringwertige Vermögensgegenstände - Auszahlungen für bewegliche Sachen des Anlagevermögens oberhalb der Wertgrenze i.H.v. 410,00 Euro		4.500,00		4.500,00
F32 Summe der Auszahlungen aus Investitionstätigkeit		4.500,00		4.500,00
F33 Saldo der Ein- und Auszahlungen aus Investitionstätigkeit		- 4.500,00		- 4.500,00
F34 Finanzmittelüberschuss/-fehlbetrag	- 110.490,00	- 7.250,00		- 117.740,00
F37 Saldo der Ein- und Auszahlungen aus Investitionskrediten				
F38 Veränderung der liquiden Mittel (ohne durchlaufende Gelder)				
F39 Saldo der Ein- und Auszahlungen aus Krediten zur Liquiditätssicherung				
F40 Saldo der Ein- und Auszahlungen aus Finanzierungstätigkeit				
F41 Saldo der durchlaufenden Gelder				
F42 Verwendung Finanzmittelüberschuss / Deckung Finanzmittelfehlbetrag				
F43 Veränderung der liquiden Mittel (einschl. durchlaufende Gelder)				
F44 nachrichtlich: Ausgleich Finanzhaushalt (F23 - F36)	- 110.490,00	- 2.750,00		- 113.240,00

Leistung - Nr.:	Leistung - Bezeichnung:
211212	Schulturnhalle Ebertsheim

I. Beschreibung		
Allgemeine Angaben:		
Hauptproduktbereich :	2	Schule und Kultur
Produktbereich :	21	Schulträgeraufgaben - allgemeinbildende Schulen
Produktgruppe :	211	Grundschulen (§ 9 Abs. 3 Nr. 1 SchulG)
Produkt :	2112	Schulturnhallen
Art der Aufgabe :	Pflichtaufgabe	
Produktart :	extern	
Verantwortliche(r)		
Beate Wassner Hanns Gauch		
Auftraggeber		
Land		
Auftragsgrundlage		
Gesetze Gremiumsbeschlüsse		
Zielgruppe		
Schüler, Eltern		
Ziel		
Qualitätsziele		
Bedarfsgerechte Versorgung zum Schulsport		

Ergebnishaushalt 211212 Schulturnhalle Ebertsheim:				
Bezeichnung	Gegenüber bisher	Erhöht um	Vermindert um	Auf nunmehr festgesetzt
E2 Zuwendungen, allgemeine Umlagen und sonstige	10.460,00			10.460,00
E6 Kostenerstattungen und Kostenumlagen	100,00			100,00
E7 Sonstige laufende Erträge	100,00			100,00
E8 Summe der laufenden Erträge aus Verwaltungstätigkeit	10.660,00			10.660,00
E9 Personal- und Versorgungsaufwendungen	11.300,00			11.300,00
E10 Aufwendungen für Sach- und Dienstleistungen	31.000,00	6.000,00		37.000,00
523110 Aufwendungen für die Unterhaltung der Grundstücke, Außenanlagen, Gebäude und Gebäudeeinrichtungen ** allgemeine Unterhaltung 11.000 €, Podesterneuerung Eingang 5.000 €	11.000,00	5.000,00		16.000,00
523700 Unterhaltung der Betriebs- und Geschäftsausstattung ** Instandsetzung von aus Sicherheitsgründen gesperrter Sportgeräte nach Sicherheitsprüfung	1.000,00	1.000,00		2.000,00
E11 Abschreibungen	21.580,00			21.580,00
E14 Sonstige laufende Aufwendungen	1.390,00			1.390,00
E15 Summe der laufenden Aufwendungen aus Verwaltungstätigkeit	65.270,00	6.000,00		71.270,00
E16 Laufendes Ergebnis aus Verwaltungstätigkeit	-54.610,00	-6.000,00		-60.610,00
E19 Saldo der Zins- und sonstigen Finanzerträge und -aufwendungen				
E20 Ordentliches Ergebnis	-54.610,00	-6.000,00		-60.610,00
E21 Außerordentliches Ergebnis				
E22 Saldo aus internen Leistungsbeziehungen				
E23 Jahresergebnis (Jahresüberschuss / Jahresfehlbetrag)	-54.610,00	-6.000,00		-60.610,00

*: Buchungsstelle - Bezeichnung
 **: Buchungsstelle - Bemerkung

Finanzhaushalt 211212 Schulturnhalle Ebertsheim:				
Bezeichnung	Gegenüber bisher	Erhöht um	Vermindert um	Auf nunmehr festgesetzt
F23 Saldo der ordentlichen und außerordentlichen Ein- und Auszahlungen	-43.490,00	-6.000,00		-49.490,00

Finanzhaushalt 211212 Schulturnhalle Ebertsheim:

Bezeichnung	Gegenüber bisher	Erhöht um	Vermindert um	Auf nunmehr festgesetzt
F27 Summe der Einzahlungen aus Investitionstätigkeit				
F29 Auszahlungen für Sachanlagen		1.550,00		1.550,00
785710 Auszahlungen für Betriebs- und Geschäftsausstattung, Pflanzen und Tiere und geringwertige Vermögensgegenstände - Auszahlungen für bewegliche Sachen des Anlagevermögens oberhalb der Wertgrenze i.H.v. 410,00 Euro		1.550,00		1.550,00
F32 Summe der Auszahlungen aus Investitionstätigkeit		1.550,00		1.550,00
F33 Saldo der Ein- und Auszahlungen aus Investitionstätigkeit		- 1.550,00		- 1.550,00
F34 Finanzmittelüberschuss/-fehlbetrag	- 43.490,00	- 7.550,00		- 51.040,00
F37 Saldo der Ein- und Auszahlungen aus Investitionskrediten				
F38 Veränderung der liquiden Mittel (ohne durchlaufende Gelder)				
F39 Saldo der Ein- und Auszahlungen aus Krediten zur Liquiditätssicherung				
F40 Saldo der Ein- und Auszahlungen aus Finanzierungstätigkeit				
F41 Saldo der durchlaufenden Gelder				
F42 Verwendung Finanzmittelüberschuss / Deckung Finanzmittelfehlbetrag				
F43 Veränderung der liquiden Mittel (einschl. durchlaufende Gelder)				
F44 nachrichtlich: Ausgleich Finanzhaushalt (F23 - F36)	- 43.490,00	- 6.000,00		- 49.490,00

Leistung - Nr.:	Leistung - Bezeichnung:
211227	Schulturnhalle Hettenleidelheim

I. Beschreibung		
Allgemeine Angaben:		
Hauptproduktbereich :	2	Schule und Kultur
Produktbereich :	21	Schulträgeraufgaben - allgemeinbildende Schulen
Produktgruppe :	211	Grundschulen (§ 9 Abs. 3 Nr. 1 SchulG)
Produkt :	2112	Schulturnhallen
Art der Aufgabe :	Pflichtaufgabe	
Produktart :	extern	
Verantwortliche(r)		
Beate Wassner Hanns Gauch		
Auftraggeber		
Land		
Auftragsgrundlage		
Gesetze Gremiumsbeschlüsse		
Zielgruppe		
Schüler, Eltern		
Ziel		
Qualitätsziele		
Bedarfsgerechte Versorgung zum Schulsport		

Ergebnishaushalt 211227 Schulturnhalle Hettenleidelheim:				
Bezeichnung	Gegenüber bisher	Erhöht um	Vermindert um	Auf nunmehr festgesetzt
E2 Zuwendungen, allgemeine Umlagen und sonstige	6.110,00			6.110,00
E6 Kostenerstattungen und Kostenumlagen	100,00			100,00
E7 Sonstige laufende Erträge	100,00			100,00
E8 Summe der laufenden Erträge aus Verwaltungstätigkeit	6.310,00			6.310,00
E9 Personal- und Versorgungsaufwendungen	11.200,00			11.200,00
E10 Aufwendungen für Sach- und Dienstleistungen	8.500,00	6.500,00		15.000,00
523700 <i>Unterhaltung der Betriebs- und Geschäftsausstattung</i>	1.000,00	500,00		1.500,00
<i>** Instandsetzung von aus Sicherheitsgründen gesperrter Sportgeräte nach Sicherheitsprüfung</i>				
529252 <i>Aufwendungen für personelle Dienstleistungen (Fremdreinigung)</i>		6.000,00		6.000,00
<i>** für Krankheitsvertretungen</i>				
E11 Abschreibungen	18.320,00	1.750,00	1.750,00	18.320,00
538300 <i>Abschreibungen auf Betriebsvorrichtungen</i>		1.750,00		1.750,00
<i>** vorher bei Konto 538310</i>				
538310 <i>Abschreibungen auf Betriebsvorrichtungen</i>	1.750,00		1.750,00	
<i>** zukünftig bei Konto 538300</i>				
E15 Summe der laufenden Aufwendungen aus Verwaltungstätigkeit	38.020,00	8.250,00	1.750,00	44.520,00
E16 Laufendes Ergebnis aus Verwaltungstätigkeit	- 31.710,00	- 8.250,00	- 1.750,00	- 38.210,00
E19 Saldo der Zins- und sonstigen Finanzerträge und -aufwendungen				
E20 Ordentliches Ergebnis	- 31.710,00	- 8.250,00	- 1.750,00	- 38.210,00
E21 Außerordentliches Ergebnis				
E22 Saldo aus internen Leistungsbeziehungen				
E23 Jahresergebnis (Jahresüberschuss / Jahresfehlbetrag)	- 31.710,00	- 8.250,00	- 1.750,00	- 38.210,00

*: Buchungsstelle - Bezeichnung
 **: Buchungsstelle - Bemerkung

Finanzhaushalt 211227 Schulturnhalle Hettenleidelheim:

Bezeichnung	Gegenüber bisher	Erhöht um	Vermindert um	Auf nunmehr festgesetzt
F23 Saldo der ordentlichen und außerordentlichen Ein- und Auszahlungen	- 19.500,00	- 6.500,00		- 26.000,00
F27 Summe der Einzahlungen aus Investitionstätigkeit				
F32 Summe der Auszahlungen aus Investitionstätigkeit				
F33 Saldo der Ein- und Auszahlungen aus Investitionstätigkeit				
F34 Finanzmittelüberschuss/-fehlbetrag	- 19.500,00	- 6.500,00		- 26.000,00
F37 Saldo der Ein- und Auszahlungen aus Investitionskrediten				
F38 Veränderung der liquiden Mittel (ohne durchlaufende Gelder)				
F39 Saldo der Ein- und Auszahlungen aus Krediten zur Liquiditätssicherung				
F40 Saldo der Ein- und Auszahlungen aus Finanzierungstätigkeit				
F41 Saldo der durchlaufenden Gelder				
F42 Verwendung Finanzmittelüberschuss / Deckung Finanzmittelfehlbetrag				
F43 Veränderung der liquiden Mittel (einschl. durchlaufende Gelder)				
F44 nachrichtlich: Ausgleich Finanzhaushalt (F23 - F36)	- 19.500,00	- 6.500,00		- 26.000,00

Leistung - Nr.:	Leistung - Bezeichnung:
211230	Schulturnhalle Kirchheim-Kleinkarlbach

I. Beschreibung		
Allgemeine Angaben:		
Hauptproduktbereich :	2	Schule und Kultur
Produktbereich :	21	Schulträgeraufgaben - allgemeinbildende Schulen
Produktgruppe :	211	Grundschulen (§ 9 Abs. 3 Nr. 1 SchulG)
Produkt :	2112	Schulturnhallen
Art der Aufgabe :	Pflichtaufgabe	
Produktart :	extern	
Verantwortliche(r)		
Beate Wassner Hanns Gauch		
Auftraggeber		
Land		
Auftragsgrundlage		
Gesetze Gremiumsbeschlüsse		
Zielgruppe		
Schüler, Eltern		
Ziel		
Qualitätsziele		
Bedarfsgerechte Versorgung zum Schulsport		

Ergebnishaushalt 211230 Schulturnhalle Kirchheim-Kleinkarlbach:				
Bezeichnung	Gegenüber bisher	Erhöht um	Vermindert um	Auf nunmehr festgesetzt
E2 Zuwendungen, allgemeine Umlagen und sonstige	13.760,00			13.760,00
E5 Privatrechtliche Leistungsentgelte	300,00			300,00
E6 Kostenerstattungen und Kostenumlagen	200,00			200,00
E7 Sonstige laufende Erträge	100,00			100,00
E8 Summe der laufenden Erträge aus Verwaltungstätigkeit	14.360,00			14.360,00
E10 Aufwendungen für Sach- und Dienstleistungen	84.500,00	34.500,00	1.500,00	117.500,00
522134 <i>Aufwendungen für Strom-, Wasser- und Abwassergebühren der Grundschule Kleinkarlbach ** angepasst an Rechnungsergebnis 2019</i>	8.000,00		1.500,00	6.500,00
523113 <i>Aufwendungen für die Unterhaltung der Grundschule Kirchheim ** allgemeine Unterhaltung 11.000 €, Neuveranschlagungen nicht verbrauchter Mittel aus 2019: Malerarbeiten (incl. Holzschutz) 20.000 €, Pumpenaustausch Heizung 11.000 €, E-Check 3.000 €</i>	11.000,00	34.000,00		45.000,00
523700 <i>Unterhaltung der Betriebs- und Geschäftsausstattung ** Instandsetzung von aus Sicherheitsgründen gesperrter Sportgeräte nach Sicherheitsprüfung</i>	2.000,00	500,00		2.500,00
E11 Abschreibungen	27.910,00			27.910,00
E14 Sonstige laufende Aufwendungen	2.720,00			2.720,00
E15 Summe der laufenden Aufwendungen aus Verwaltungstätigkeit	115.130,00	34.500,00	1.500,00	148.130,00
E16 Laufendes Ergebnis aus Verwaltungstätigkeit	- 100.770,00	- 34.500,00	- 1.500,00	- 133.770,00
E19 Saldo der Zins- und sonstigen Finanzerträge und -aufwendungen				
E20 Ordentliches Ergebnis	- 100.770,00	- 34.500,00	- 1.500,00	- 133.770,00
E21 Außerordentliches Ergebnis				
E22 Saldo aus internen Leistungsbeziehungen				
E23 Jahresergebnis (Jahresüberschuss / Jahresfehlbetrag)	- 100.770,00	- 34.500,00	- 1.500,00	- 133.770,00

*: Buchungsstelle - Bezeichnung
**: Buchungsstelle - Bemerkung

Finanzhaushalt 211230 Schulturnhalle Kirchheim-Kleinkarlbach:

Bezeichnung	Gegenüber bisher	Erhöht um	Vermindert um	Auf nunmehr festgesetzt
F23 Saldo der ordentlichen und außerordentlichen Ein- und Auszahlungen	- 86.620,00	- 34.500,00	- 1.500,00	- 119.620,00
F27 Summe der Einzahlungen aus Investitionstätigkeit				
F32 Summe der Auszahlungen aus Investitionstätigkeit				
F33 Saldo der Ein- und Auszahlungen aus Investitionstätigkeit				
F34 Finanzmittelüberschuss/-fehlbetrag	- 86.620,00	- 34.500,00	- 1.500,00	- 119.620,00
F37 Saldo der Ein- und Auszahlungen aus Investitionskrediten				
F38 Veränderung der liquiden Mittel (ohne durchlaufende Gelder)				
F39 Saldo der Ein- und Auszahlungen aus Krediten zur Liquiditätssicherung				
F40 Saldo der Ein- und Auszahlungen aus Finanzierungstätigkeit				
F41 Saldo der durchlaufenden Gelder				
F42 Verwendung Finanzmittelüberschuss / Deckung Finanzmittelfehlbetrag				
F43 Veränderung der liquiden Mittel (einschl. durchlaufende Gelder)				
F44 nachrichtlich: Ausgleich Finanzhaushalt (F23 - F36)	- 86.620,00	- 34.500,00	- 1.500,00	- 119.620,00

Leistung - Nr.:	Leistung - Bezeichnung:
211247	Schulturnhalle Wattenheim

I. Beschreibung		
Allgemeine Angaben:		
Hauptproduktbereich :	2	Schule und Kultur
Produktbereich :	21	Schulträgeraufgaben - allgemeinbildende Schulen
Produktgruppe :	211	Grundschulen (§ 9 Abs. 3 Nr. 1 SchulG)
Produkt :	2112	Schulturnhallen
Art der Aufgabe :	Pflichtaufgabe	
Produktart :	extern	
Verantwortliche(r)		
Beate Wassner		
Hanns Gauch		
Auftraggeber		
Land		
Auftragsgrundlage		
Gesetze		
Gremiumsbeschlüsse		
Zielgruppe		
Schüler, Eltern		
Ziel		
Qualitätsziele		
Bedarfsgerechte Versorgung zum Schulsport		

Ergebnishaushalt 211247 Schulturnhalle Wattenheim:				
Bezeichnung	Gegenüber bisher	Erhöht um	Vermindert um	Auf nunmehr festgesetzt
E2 Zuwendungen, allgemeine Umlagen und sonstige	3.560,00			3.560,00
E6 Kostenerstattungen und Kostenumlagen	100,00			100,00
E7 Sonstige laufende Erträge	100,00			100,00
E8 Summe der laufenden Erträge aus Verwaltungstätigkeit	3.760,00			3.760,00
E9 Personal- und Versorgungsaufwendungen	9.600,00			9.600,00
E10 Aufwendungen für Sach- und Dienstleistungen	8.500,00		1.000,00	7.500,00
522130 Aufwendungen für Strom-, Wasser- und Abwassergebühren	3.000,00		1.000,00	2.000,00
** Anpassung an Rechnungsergebnis 2018 und 2019				
E11 Abschreibungen	8.220,00			8.220,00
E15 Summe der laufenden Aufwendungen aus Verwaltungstätigkeit	26.320,00		1.000,00	25.320,00
E16 Laufendes Ergebnis aus Verwaltungstätigkeit	- 22.560,00		- 1.000,00	- 21.560,00
E19 Saldo der Zins- und sonstigen Finanzerträge und -aufwendungen				
E20 Ordentliches Ergebnis	- 22.560,00		- 1.000,00	- 21.560,00
E21 Außerordentliches Ergebnis				
E22 Saldo aus internen Leistungsbeziehungen				
E23 Jahresergebnis (Jahresüberschuss / Jahresfehlbetrag)	- 22.560,00		- 1.000,00	- 21.560,00

*: Buchungsstelle - Bezeichnung

** : Buchungsstelle - Bemerkung

Finanzhaushalt 211247 Schulturnhalle Wattenheim:				
Bezeichnung	Gegenüber bisher	Erhöht um	Vermindert um	Auf nunmehr festgesetzt
F23 Saldo der ordentlichen und außerordentlichen Ein- und Auszahlungen	- 17.900,00		- 1.000,00	- 16.900,00
F26 Sonstige Investitionseinzahlungen				
F27 Summe der Einzahlungen aus Investitionstätigkeit				
F32 Summe der Auszahlungen aus Investitionstätigkeit				
F33 Saldo der Ein- und Auszahlungen aus Investitionstätigkeit				

Finanzhaushalt 211247 Schulturnhalle Wattenheim:

Bezeichnung	Gegenüber bisher	Erhöht um	Vermindert um	Auf nunmehr festgesetzt
F34 Finanzmittelüberschuss/-fehlbetrag	- 17.900,00		- 1.000,00	- 16.900,00
F37 Saldo der Ein- und Auszahlungen aus Investitionskrediten				
F38 Veränderung der liquiden Mittel (ohne durchlaufende Gelder)				
F39 Saldo der Ein- und Auszahlungen aus Krediten zur Liquiditätssicherung				
F40 Saldo der Ein- und Auszahlungen aus Finanzierungstätigkeit				
F41 Saldo der durchlaufenden Gelder				
F42 Verwendung Finanzmittelüberschuss / Deckung Finanzmittelfehlbetrag				
F43 Veränderung der liquiden Mittel (einschl. durchlaufende Gelder)				
F44 nachrichtlich: Ausgleich Finanzhaushalt (F23 - F36)	- 17.900,00		- 1.000,00	- 16.900,00

Leistung - Nr.:	Leistung - Bezeichnung:
211301	Betreuende Grundschule Altleiningen

I. Beschreibung		
Allgemeine Angaben:		
Hauptproduktbereich :	2	Schule und Kultur
Produktbereich :	21	Schulträgeraufgaben - allgemeinbildende Schulen
Produktgruppe :	211	Grundschulen (§ 9 Abs. 3 Nr. 1 SchulG)
Produkt :	2113	Betreuende Grundschulen
Art der Aufgabe :	Freiwillige Aufgabe	
Produktart :	extern	
Verantwortliche(r)		
Hanns Gauch		
Auftraggeber		
Verbandsgemeinderat		
Auftragsgrundlage		
Gremiumsbeschlüsse		
Zielgruppe		
Schüler, Eltern		
Ziel		
Qualitätsziele		
Bedarfsgerechte Betreuung der Schüler vor und nach dem Unterricht.		

Ergebnishaushalt 211301 Betreuende Grundschule Altleiningen:				
Bezeichnung	Gegenüber bisher	Erhöht um	Vermindert um	Auf nunmehr festgesetzt
E2 Zuwendungen, allgemeine Umlagen und sonstige	3.000,00			3.000,00
E5 Privatrechtliche Leistungsentgelte	8.500,00			8.500,00
E8 Summe der laufenden Erträge aus Verwaltungstätigkeit	11.500,00			11.500,00
E9 Personal- und Versorgungsaufwendungen	33.000,00	6.600,00		39.600,00
502210 Arbeitnehmer - Vergütungen	25.300,00	4.800,00		30.100,00
502220 Arbeitnehmer - Leistungszulagen	500,00	100,00		600,00
503200 Arbeitnehmer - Zusatzversorgungskasse	2.000,00	500,00		2.500,00
504200 Arbeitnehmer - Sozialversicherung	5.200,00	1.200,00		6.400,00
E10 Aufwendungen für Sach- und Dienstleistungen	9.330,00			9.330,00
E15 Summe der laufenden Aufwendungen aus Verwaltungstätigkeit	42.330,00	6.600,00		48.930,00
E16 Laufendes Ergebnis aus Verwaltungstätigkeit	- 30.830,00	- 6.600,00		- 37.430,00
E19 Saldo der Zins- und sonstigen Finanzerträge und -aufwendungen				
E20 Ordentliches Ergebnis	- 30.830,00	- 6.600,00		- 37.430,00
E21 Außerordentliches Ergebnis				
E22 Saldo aus internen Leistungsbeziehungen				
E23 Jahresergebnis (Jahresüberschuss / Jahresfehlbetrag)	- 30.830,00	- 6.600,00		- 37.430,00

*: Buchungsstelle - Bezeichnung
 **: Buchungsstelle - Bemerkung

Finanzhaushalt 211301 Betreuende Grundschule Altleiningen:				
Bezeichnung	Gegenüber bisher	Erhöht um	Vermindert um	Auf nunmehr festgesetzt
F23 Saldo der ordentlichen und außerordentlichen Ein- und Auszahlungen	- 30.830,00	- 6.600,00		- 37.430,00
F27 Summe der Einzahlungen aus Investitionstätigkeit				
F32 Summe der Auszahlungen aus Investitionstätigkeit				
F33 Saldo der Ein- und Auszahlungen aus Investitionstätigkeit				
F34 Finanzmittelüberschuss/-fehlbetrag	- 30.830,00	- 6.600,00		- 37.430,00
F37 Saldo der Ein- und Auszahlungen aus Investitionskrediten				
F38 Veränderung der liquiden Mittel (ohne durchlaufende Gelder)				

Finanzhaushalt 211301 Betreuende Grundschule Altleiningen:

Bezeichnung	Gegenüber bisher	Erhöht um	Vermindert um	Auf nunmehr festgesetzt
F39 Saldo der Ein- und Auszahlungen aus Krediten zur Liquiditätssicherung				
F40 Saldo der Ein- und Auszahlungen aus Finanzierungstätigkeit				
F41 Saldo der durchlaufenden Gelder				
F42 Verwendung Finanzmittelüberschuss / Deckung Finanzmittelfehlbetrag				
F43 Veränderung der liquiden Mittel (einschl. durchlaufende Gelder)				
F44 nachrichtlich: Ausgleich Finanzhaushalt (F23 - F36)	- 30.830,00	- 6.600,00		- 37.430,00

Leistung - Nr.:	Leistung - Bezeichnung:
211306	Betreuende Grundschule Bockenheim

I. Beschreibung		
Allgemeine Angaben:		
Hauptproduktbereich :	2	Schule und Kultur
Produktbereich :	21	Schulträgeraufgaben - allgemeinbildende Schulen
Produktgruppe :	211	Grundschulen (§ 9 Abs. 3 Nr. 1 SchulG)
Produkt :	2113	Betreuende Grundschulen
Art der Aufgabe :	Freiwillige Aufgabe	
Produktart :	extern	
Verantwortliche(r)		
Hanns Gauch		
Auftraggeber		
Verbandsgemeinderat		
Auftragsgrundlage		
Gremiumsbeschlüsse		
Zielgruppe		
Schüler, Eltern		
Ziel		
Qualitätsziele		
Bedarfsgerechte Betreuung der Schüler vor und nach dem Unterricht.		

Ergebnishaushalt 211306 Betreuende Grundschule Bockenheim:				
Bezeichnung	Gegenüber bisher	Erhöht um	Vermindert um	Auf nunmehr festgesetzt
E2 Zuwendungen, allgemeine Umlagen und sonstige	6.000,00			6.000,00
E5 Privatrechtliche Leistungsentgelte	30.000,00			30.000,00
E8 Summe der laufenden Erträge aus Verwaltungstätigkeit	36.000,00			36.000,00
E9 Personal- und Versorgungsaufwendungen	56.800,00	12.300,00		69.100,00
502210 Arbeitnehmer - Vergütungen	42.700,00	9.800,00		52.500,00
502220 Arbeitnehmer - Leistungszulagen	1.000,00	100,00		1.100,00
503200 Arbeitnehmer - Zusatzversorgungskasse	3.600,00	700,00		4.300,00
504200 Arbeitnehmer - Sozialversicherung	9.500,00	1.700,00		11.200,00
E10 Aufwendungen für Sach- und Dienstleistungen	31.880,00			31.880,00
E11 Abschreibungen	620,00			620,00
E15 Summe der laufenden Aufwendungen aus Verwaltungstätigkeit	89.300,00	12.300,00		101.600,00
E16 Laufendes Ergebnis aus Verwaltungstätigkeit	-53.300,00	-12.300,00		-65.600,00
E19 Saldo der Zins- und sonstigen Finanzerträge und -aufwendungen				
E20 Ordentliches Ergebnis	-53.300,00	-12.300,00		-65.600,00
E21 Außerordentliches Ergebnis				
E22 Saldo aus internen Leistungsbeziehungen				
E23 Jahresergebnis (Jahresüberschuss / Jahresfehlbetrag)	-53.300,00	-12.300,00		-65.600,00

*: Buchungsstelle - Bezeichnung

** : Buchungsstelle - Bemerkung

Finanzhaushalt 211306 Betreuende Grundschule Bockenheim:				
Bezeichnung	Gegenüber bisher	Erhöht um	Vermindert um	Auf nunmehr festgesetzt
F23 Saldo der ordentlichen und außerordentlichen Ein- und Auszahlungen	-52.680,00	-12.300,00		-64.980,00
F27 Summe der Einzahlungen aus Investitionstätigkeit				
F32 Summe der Auszahlungen aus Investitionstätigkeit				
F33 Saldo der Ein- und Auszahlungen aus Investitionstätigkeit				
F34 Finanzmittelüberschuss/-fehlbetrag	-52.680,00	-12.300,00		-64.980,00
F37 Saldo der Ein- und Auszahlungen aus Investitionskrediten				
F38 Veränderung der liquiden Mittel (ohne durchlaufende Gelder)				

Finanzhaushalt 211306 Betreuende Grundschule Bockenheim:

Bezeichnung	Gegenüber bisher	Erhöht um	Vermindert um	Auf nunmehr festgesetzt
F39 Saldo der Ein- und Auszahlungen aus Krediten zur Liquiditätssicherung				
F40 Saldo der Ein- und Auszahlungen aus Finanzierungstätigkeit				
F41 Saldo der durchlaufenden Gelder				
F42 Verwendung Finanzmittelüberschuss / Deckung Finanzmittelfehlbetrag				
F43 Veränderung der liquiden Mittel (einschl. durchlaufende Gelder)				
F44 nachrichtlich: Ausgleich Finanzhaushalt (F23 - F36)	- 52.680,00	- 12.300,00		- 64.980,00

Leistung - Nr.:	Leistung - Bezeichnung:
211307	Betreuende Grundschule Carlsberg

I. Beschreibung		
Allgemeine Angaben:		
Hauptproduktbereich :	2	Schule und Kultur
Produktbereich :	21	Schulträgeraufgaben - allgemeinbildende Schulen
Produktgruppe :	211	Grundschulen (§ 9 Abs. 3 Nr. 1 SchulG)
Produkt :	2113	Betreuende Grundschulen
Art der Aufgabe :	Freiwillige Aufgabe	
Produktart :	extern	
Verantwortliche(r)		
Hanns Gauch		
Auftraggeber		
Verbandsgemeinderat		
Auftragsgrundlage		
Gremiumsbeschlüsse		
Zielgruppe		
Schüler, Eltern		
Ziel		
Qualitätsziele		
Bedarfsgerechte Betreuung der Schüler vor und nach dem Unterricht.		

Ergebnishaushalt 211307 Betreuende Grundschule Carlsberg:				
Bezeichnung	Gegenüber bisher	Erhöht um	Vermindert um	Auf nunmehr festgesetzt
E2 Zuwendungen, allgemeine Umlagen und sonstige	6.000,00			6.000,00
E5 Privatrechtliche Leistungsentgelte	15.000,00			15.000,00
E8 Summe der laufenden Erträge aus Verwaltungstätigkeit	21.000,00			21.000,00
E9 Personal- und Versorgungsaufwendungen	44.000,00	10.500,00		54.500,00
502210 Arbeitnehmer - Vergütungen	33.800,00	7.900,00		41.700,00
502220 Arbeitnehmer - Leistungszulagen	700,00	200,00		900,00
503200 Arbeitnehmer - Zusatzversorgungskasse	2.700,00	700,00		3.400,00
504200 Arbeitnehmer - Sozialversicherung	6.800,00	1.700,00		8.500,00
E10 Aufwendungen für Sach- und Dienstleistungen	16.560,00			16.560,00
E15 Summe der laufenden Aufwendungen aus Verwaltungstätigkeit	60.560,00	10.500,00		71.060,00
E16 Laufendes Ergebnis aus Verwaltungstätigkeit	- 39.560,00	- 10.500,00		- 50.060,00
E19 Saldo der Zins- und sonstigen Finanzerträge und -aufwendungen				
E20 Ordentliches Ergebnis	- 39.560,00	- 10.500,00		- 50.060,00
E21 Außerordentliches Ergebnis				
E22 Saldo aus internen Leistungsbeziehungen				
E23 Jahresergebnis (Jahresüberschuss / Jahresfehlbetrag)	- 39.560,00	- 10.500,00		- 50.060,00

*: Buchungsstelle - Bezeichnung

** : Buchungsstelle - Bemerkung

Finanzhaushalt 211307 Betreuende Grundschule Carlsberg:				
Bezeichnung	Gegenüber bisher	Erhöht um	Vermindert um	Auf nunmehr festgesetzt
F23 Saldo der ordentlichen und außerordentlichen Ein- und Auszahlungen	- 39.560,00	- 10.500,00		- 50.060,00
F27 Summe der Einzahlungen aus Investitionstätigkeit				
F32 Summe der Auszahlungen aus Investitionstätigkeit				
F33 Saldo der Ein- und Auszahlungen aus Investitionstätigkeit				
F34 Finanzmittelüberschuss/-fehlbetrag	- 39.560,00	- 10.500,00		- 50.060,00
F37 Saldo der Ein- und Auszahlungen aus Investitionskrediten				
F38 Veränderung der liquiden Mittel (ohne durchlaufende Gelder)				

Finanzhaushalt 211307 Betreuende Grundschule Carlsberg:

Bezeichnung	Gegenüber bisher	Erhöht um	Vermindert um	Auf nunmehr festgesetzt
F39 Saldo der Ein- und Auszahlungen aus Krediten zur Liquiditätssicherung				
F40 Saldo der Ein- und Auszahlungen aus Finanzierungstätigkeit				
F41 Saldo der durchlaufenden Gelder				
F42 Verwendung Finanzmittelüberschuss / Deckung Finanzmittelfehlbetrag				
F43 Veränderung der liquiden Mittel (einschl. durchlaufende Gelder)				
F44 nachrichtlich: Ausgleich Finanzhaushalt (F23 - F36)	- 39.560,00	- 10.500,00		- 50.060,00

Leistung - Nr.:	Leistung - Bezeichnung:
211310	Betreuende Grundschule Dirmstein

I. Beschreibung		
Allgemeine Angaben:		
Hauptproduktbereich :	2	Schule und Kultur
Produktbereich :	21	Schulträgeraufgaben - allgemeinbildende Schulen
Produktgruppe :	211	Grundschulen (§ 9 Abs. 3 Nr. 1 SchulG)
Produkt :	2113	Betreuende Grundschulen
Art der Aufgabe :	Freiwillige Aufgabe	
Produktart :	extern	
Verantwortliche(r)		
Hanns Gauch		
Auftraggeber		
Verbandsgemeinderat		
Auftragsgrundlage		
Gremiumsbeschlüsse		
Zielgruppe		
Schüler, Eltern		
Ziel		
Qualitätsziele		
Bedarfsgerechte Betreuung der Schüler vor und nach dem Unterricht.		

Ergebnishaushalt 211310 Betreuende Grundschule Dirmstein:				
Bezeichnung	Gegenüber bisher	Erhöht um	Vermindert um	Auf nunmehr festgesetzt
E2 Zuwendungen, allgemeine Umlagen und sonstige	3.000,00			3.000,00
E8 Summe der laufenden Erträge aus Verwaltungstätigkeit	3.000,00			3.000,00
E9 Personal- und Versorgungsaufwendungen	11.000,00	3.100,00		14.100,00
502210 Arbeitnehmer - Vergütungen	7.600,00	2.300,00		9.900,00
502220 Arbeitnehmer - Leistungszulagen	200,00	100,00		300,00
504200 Arbeitnehmer - Sozialversicherung	2.300,00	700,00		3.000,00
E10 Aufwendungen für Sach- und Dienstleistungen	600,00			600,00
E15 Summe der laufenden Aufwendungen aus Verwaltungstätigkeit	11.600,00	3.100,00		14.700,00
E16 Laufendes Ergebnis aus Verwaltungstätigkeit	- 8.600,00	- 3.100,00		- 11.700,00
E19 Saldo der Zins- und sonstigen Finanzerträge und -aufwendungen				
E20 Ordentliches Ergebnis	- 8.600,00	- 3.100,00		- 11.700,00
E21 Außerordentliches Ergebnis				
E22 Saldo aus internen Leistungsbeziehungen				
E23 Jahresergebnis (Jahresüberschuss / Jahresfehlbetrag)	- 8.600,00	- 3.100,00		- 11.700,00

*: Buchungsstelle - Bezeichnung

** : Buchungsstelle - Bemerkung

Finanzhaushalt 211310 Betreuende Grundschule Dirmstein:				
Bezeichnung	Gegenüber bisher	Erhöht um	Vermindert um	Auf nunmehr festgesetzt
F23 Saldo der ordentlichen und außerordentlichen Ein- und Auszahlungen	- 8.600,00	- 3.100,00		- 11.700,00
F27 Summe der Einzahlungen aus Investitionstätigkeit				
F32 Summe der Auszahlungen aus Investitionstätigkeit				
F33 Saldo der Ein- und Auszahlungen aus Investitionstätigkeit				
F34 Finanzmittelüberschuss/-fehlbetrag	- 8.600,00	- 3.100,00		- 11.700,00
F37 Saldo der Ein- und Auszahlungen aus Investitionskrediten				
F38 Veränderung der liquiden Mittel (ohne durchlaufende Gelder)				
F39 Saldo der Ein- und Auszahlungen aus Krediten zur Liquiditätssicherung				
F40 Saldo der Ein- und Auszahlungen aus Finanzierungstätigkeit				

Finanzhaushalt 211310 Betreuende Grundschule Dirmstein:

Bezeichnung	Gegenüber bisher	Erhöht um	Vermindert um	Auf nunmehr festgesetzt
F41 Saldo der durchlaufenden Gelder				
F42 Verwendung Finanzmittelüberschuss / Deckung Finanzmittelfehlbetrag				
F43 Veränderung der liquiden Mittel (einschl. durchlaufende Gelder)				
F44 nachrichtlich: Ausgleich Finanzhaushalt (F23 - F36)	- 8.600,00	- 3.100,00		- 11.700,00

Leistung - Nr.:	Leistung - Bezeichnung:
211321	Betreuende Grundschule Gerolsheim-Laumersheim

I. Beschreibung		
Allgemeine Angaben:		
Hauptproduktbereich :	2	Schule und Kultur
Produktbereich :	21	Schulträgeraufgaben - allgemeinbildende Schulen
Produktgruppe :	211	Grundschulen (§ 9 Abs. 3 Nr. 1 SchulG)
Produkt :	2113	Betreuende Grundschulen
Art der Aufgabe :	Freiwillige Aufgabe	
Produktart :	extern	
Verantwortliche(r)		
Hanns Gauch		
Auftraggeber		
Verbandsgemeinderat		
Auftragsgrundlage		
Gremiumsbeschlüsse		
Zielgruppe		
Schüler, Eltern		
Ziel		
Qualitätsziele		
Bedarfsgerechte Betreuung der Schüler vor und nach dem Unterricht.		

Ergebnishaushalt 211321 Betreuende Grundschule Gerolsheim-Laumersheim:				
Bezeichnung	Gegenüber bisher	Erhöht um	Vermindert um	Auf nunmehr festgesetzt
E2 Zuwendungen, allgemeine Umlagen und sonstige	4.000,00			4.000,00
E5 Privatrechtliche Leistungsentgelte	10.000,00			10.000,00
E8 Summe der laufenden Erträge aus Verwaltungstätigkeit	14.000,00			14.000,00
E9 Personal- und Versorgungsaufwendungen	43.900,00	7.200,00		51.100,00
502210 Arbeitnehmer - Vergütungen	33.700,00	5.400,00		39.100,00
502220 Arbeitnehmer - Leistungszulagen	700,00	100,00		800,00
503200 Arbeitnehmer - Zusatzversorgungskasse	2.700,00	400,00		3.100,00
504200 Arbeitnehmer - Sozialversicherung	6.800,00	1.300,00		8.100,00
E10 Aufwendungen für Sach- und Dienstleistungen	11.250,00			11.250,00
E11 Abschreibungen	70,00			70,00
E15 Summe der laufenden Aufwendungen aus Verwaltungstätigkeit	55.220,00	7.200,00		62.420,00
E16 Laufendes Ergebnis aus Verwaltungstätigkeit	-41.220,00	-7.200,00		-48.420,00
E19 Saldo der Zins- und sonstigen Finanzerträge und -aufwendungen				
E20 Ordentliches Ergebnis	-41.220,00	-7.200,00		-48.420,00
E21 Außerordentliches Ergebnis				
E22 Saldo aus internen Leistungsbeziehungen				
E23 Jahresergebnis (Jahresüberschuss / Jahresfehlbetrag)	-41.220,00	-7.200,00		-48.420,00

*: Buchungsstelle - Bezeichnung

** : Buchungsstelle - Bemerkung

Finanzhaushalt 211321 Betreuende Grundschule Gerolsheim-Laumersheim:				
Bezeichnung	Gegenüber bisher	Erhöht um	Vermindert um	Auf nunmehr festgesetzt
F23 Saldo der ordentlichen und außerordentlichen Ein- und Auszahlungen	-41.150,00	-7.200,00		-48.350,00
F27 Summe der Einzahlungen aus Investitionstätigkeit				
F32 Summe der Auszahlungen aus Investitionstätigkeit				
F33 Saldo der Ein- und Auszahlungen aus Investitionstätigkeit				
F34 Finanzmittelüberschuss/-fehlbetrag	-41.150,00	-7.200,00		-48.350,00
F37 Saldo der Ein- und Auszahlungen aus Investitionskrediten				
F38 Veränderung der liquiden Mittel (ohne durchlaufende Gelder)				

Finanzhaushalt 211321 Betreuende Grundschule Gerolsheim-Laumersheim:

Bezeichnung	Gegenüber bisher	Erhöht um	Vermindert um	Auf nunmehr festgesetzt
F39 Saldo der Ein- und Auszahlungen aus Krediten zur Liquiditätssicherung				
F40 Saldo der Ein- und Auszahlungen aus Finanzierungstätigkeit				
F41 Saldo der durchlaufenden Gelder				
F42 Verwendung Finanzmittelüberschuss / Deckung Finanzmittelfehlbetrag				
F43 Veränderung der liquiden Mittel (einschl. durchlaufende Gelder)				
F44 nachrichtlich: Ausgleich Finanzhaushalt (F23 - F36)	- 41.150,00	- 7.200,00		- 48.350,00

Leistung - Nr.:	Leistung - Bezeichnung:
211327	Betreuende Grundschule Hettenleidelheim

I. Beschreibung		
Allgemeine Angaben:		
Hauptproduktbereich :	2	Schule und Kultur
Produktbereich :	21	Schulträgeraufgaben - allgemeinbildende Schulen
Produktgruppe :	211	Grundschulen (§ 9 Abs. 3 Nr. 1 SchulG)
Produkt :	2113	Betreuende Grundschulen
Art der Aufgabe :	Freiwillige Aufgabe	
Produktart :	extern	
Verantwortliche(r)		
Hanns Gauch		
Auftraggeber		
Verbandsgemeinderat		
Auftragsgrundlage		
Gremiumsbeschlüsse		
Zielgruppe		
Schüler, Eltern		
Ziel		
Qualitätsziele		
Bedarfsgerechte Betreuung der Schüler vor und nach dem Unterricht.		

Ergebnishaushalt 211327 Betreuende Grundschule Hettenleidelheim:				
Bezeichnung	Gegenüber bisher	Erhöht um	Vermindert um	Auf nunmehr festgesetzt
E2 Zuwendungen, allgemeine Umlagen und sonstige	2.500,00			2.500,00
E8 Summe der laufenden Erträge aus Verwaltungstätigkeit	2.500,00			2.500,00
E9 Personal- und Versorgungsaufwendungen	9.900,00	3.600,00		13.500,00
502210 Arbeitnehmer - Vergütungen	7.200,00	2.400,00		9.600,00
503200 Arbeitnehmer - Zusatzversorgungskasse	400,00	600,00		1.000,00
504200 Arbeitnehmer - Sozialversicherung	2.100,00	600,00		2.700,00
E10 Aufwendungen für Sach- und Dienstleistungen	940,00			940,00
E15 Summe der laufenden Aufwendungen aus Verwaltungstätigkeit	10.840,00	3.600,00		14.440,00
E16 Laufendes Ergebnis aus Verwaltungstätigkeit	- 8.340,00	- 3.600,00		- 11.940,00
E19 Saldo der Zins- und sonstigen Finanzerträge und -aufwendungen				
E20 Ordentliches Ergebnis	- 8.340,00	- 3.600,00		- 11.940,00
E21 Außerordentliches Ergebnis				
E22 Saldo aus internen Leistungsbeziehungen				
E23 Jahresergebnis (Jahresüberschuss / Jahresfehlbetrag)	- 8.340,00	- 3.600,00		- 11.940,00

*: Buchungsstelle - Bezeichnung

** : Buchungsstelle - Bemerkung

Finanzhaushalt 211327 Betreuende Grundschule Hettenleidelheim:				
Bezeichnung	Gegenüber bisher	Erhöht um	Vermindert um	Auf nunmehr festgesetzt
F23 Saldo der ordentlichen und außerordentlichen Ein- und Auszahlungen	- 8.340,00	- 3.600,00		- 11.940,00
F27 Summe der Einzahlungen aus Investitionstätigkeit				
F32 Summe der Auszahlungen aus Investitionstätigkeit				
F33 Saldo der Ein- und Auszahlungen aus Investitionstätigkeit				
F34 Finanzmittelüberschuss/-fehlbetrag	- 8.340,00	- 3.600,00		- 11.940,00
F37 Saldo der Ein- und Auszahlungen aus Investitionskrediten				
F38 Veränderung der liquiden Mittel (ohne durchlaufende Gelder)				
F39 Saldo der Ein- und Auszahlungen aus Krediten zur Liquiditätssicherung				
F40 Saldo der Ein- und Auszahlungen aus Finanzierungstätigkeit				

Finanzhaushalt 211327 Betreuende Grundschule Hettenleidelheim:

Bezeichnung	Gegenüber bisher	Erhöht um	Vermindert um	Auf nunmehr festgesetzt
F41 Saldo der durchlaufenden Gelder				
F42 Verwendung Finanzmittelüberschuss / Deckung Finanzmittelfehlbetrag				
F43 Veränderung der liquiden Mittel (einschl. durchlaufende Gelder)				
F44 nachrichtlich: Ausgleich Finanzhaushalt (F23 - F36)	- 8.340,00	- 3.600,00		- 11.940,00

Leistung - Nr.:	Leistung - Bezeichnung:
211330	Betreuende Grundschule Kirchheim-Kleinkarlbach

I. Beschreibung		
Allgemeine Angaben:		
Hauptproduktbereich :	2	Schule und Kultur
Produktbereich :	21	Schulträgeraufgaben - allgemeinbildende Schulen
Produktgruppe :	211	Grundschulen (§ 9 Abs. 3 Nr. 1 SchulG)
Produkt :	2113	Betreuende Grundschulen
Art der Aufgabe :	Freiwillige Aufgabe	
Produktart :	extern	
Verantwortliche(r)		
Hanns Gauch		
Auftraggeber		
Verbandsgemeinderat		
Auftragsgrundlage		
Gremiumsbeschlüsse		
Zielgruppe		
Schüler, Eltern		
Ziel		
Qualitätsziele		
Bedarfsgerechte Betreuung der Schüler vor und nach dem Unterricht.		

Ergebnishaushalt 211330 Betreuende Grundschule Kirchheim-Kleinkarlbach:				
Bezeichnung	Gegenüber bisher	Erhöht um	Vermindert um	Auf nunmehr festgesetzt
E2 Zuwendungen, allgemeine Umlagen und sonstige	10.000,00			10.000,00
E5 Privatrechtliche Leistungsentgelte	35.000,00			35.000,00
E8 Summe der laufenden Erträge aus Verwaltungstätigkeit	45.000,00			45.000,00
E9 Personal- und Versorgungsaufwendungen	95.900,00	6.100,00		102.000,00
502210 Arbeitnehmer - Vergütungen	72.800,00	4.300,00		77.100,00
502220 Arbeitnehmer - Leistungszulagen	1.500,00	100,00		1.600,00
503200 Arbeitnehmer - Zusatzversorgungskasse	6.000,00	500,00		6.500,00
504200 Arbeitnehmer - Sozialversicherung	15.600,00	1.200,00		16.800,00
E10 Aufwendungen für Sach- und Dienstleistungen	37.390,00			37.390,00
E11 Abschreibungen	1.000,00			1.000,00
E14 Sonstige laufende Aufwendungen				
E15 Summe der laufenden Aufwendungen aus Verwaltungstätigkeit	134.290,00	6.100,00		140.390,00
E16 Laufendes Ergebnis aus Verwaltungstätigkeit	- 89.290,00	- 6.100,00		- 95.390,00
E19 Saldo der Zins- und sonstigen Finanzerträge und -aufwendungen				
E20 Ordentliches Ergebnis	- 89.290,00	- 6.100,00		- 95.390,00
E21 Außerordentliches Ergebnis				
E22 Saldo aus internen Leistungsbeziehungen				
E23 Jahresergebnis (Jahresüberschuss / Jahresfehlbetrag)	- 89.290,00	- 6.100,00		- 95.390,00

*: Buchungsstelle - Bezeichnung
 **: Buchungsstelle - Bemerkung

Finanzhaushalt 211330 Betreuende Grundschule Kirchheim-Kleinkarlbach:				
Bezeichnung	Gegenüber bisher	Erhöht um	Vermindert um	Auf nunmehr festgesetzt
F23 Saldo der ordentlichen und außerordentlichen Ein- und Auszahlungen	- 88.290,00	- 6.100,00		- 94.390,00
F27 Summe der Einzahlungen aus Investitionstätigkeit				
F32 Summe der Auszahlungen aus Investitionstätigkeit				
F33 Saldo der Ein- und Auszahlungen aus Investitionstätigkeit				
F34 Finanzmittelüberschuss / -fehlbetrag	- 88.290,00	- 6.100,00		- 94.390,00
F37 Saldo der Ein- und Auszahlungen aus Investitionskrediten				

Finanzhaushalt 211330 Betreuende Grundschule Kirchheim-Kleinkarlbach:

Bezeichnung	Gegenüber bisher	Erhöht um	Vermindert um	Auf nunmehr festgesetzt
F38 Veränderung der liquiden Mittel (ohne durchlaufende Gelder)				
F39 Saldo der Ein- und Auszahlungen aus Krediten zur Liquiditätssicherung				
F40 Saldo der Ein- und Auszahlungen aus Finanzierungstätigkeit				
F41 Saldo der durchlaufenden Gelder				
F42 Verwendung Finanzmittelüberschuss / Deckung Finanzmittelfehlbetrag				
F43 Veränderung der liquiden Mittel (einschl. durchlaufende Gelder)				
F44 nachrichtlich: Ausgleich Finanzhaushalt (F23 - F36)	- 88.290,00	- 6.100,00		- 94.390,00

Leistung - Nr.:	Leistung - Bezeichnung:
211347	Betreuende Grundschule Wattenheim

I. Beschreibung		
Allgemeine Angaben:		
Hauptproduktbereich :	2	Schule und Kultur
Produktbereich :	21	Schulträgeraufgaben - allgemeinbildende Schulen
Produktgruppe :	211	Grundschulen (§ 9 Abs. 3 Nr. 1 SchulG)
Produkt :	2113	Betreuende Grundschulen
Art der Aufgabe :	Freiwillige Aufgabe	
Produktart :	extern	
Verantwortliche(r)		
Hanns Gauch		
Auftraggeber		
Verbandsgemeinderat		
Auftragsgrundlage		
Gremiumsbeschlüsse		
Zielgruppe		
Schüler, Eltern		
Ziel		
Qualitätsziele		
Bedarfsgerechte Betreuung der Schüler vor und nach dem Unterricht.		

Ergebnishaushalt 211347 Betreuende Grundschule Wattenheim:				
Bezeichnung	Gegenüber bisher	Erhöht um	Vermindert um	Auf nunmehr festgesetzt
E2 Zuwendungen, allgemeine Umlagen und sonstige	4.000,00			4.000,00
E5 Privatrechtliche Leistungsentgelte	8.000,00			8.000,00
E8 Summe der laufenden Erträge aus Verwaltungstätigkeit	12.000,00			12.000,00
E9 Personal- und Versorgungsaufwendungen	46.800,00		7.800,00	39.000,00
502210 Arbeitnehmer - Vergütungen	35.200,00		5.300,00	29.900,00
502220 Arbeitnehmer - Leistungszulagen	800,00		200,00	600,00
503200 Arbeitnehmer - Zusatzversorgungskasse	3.000,00		600,00	2.400,00
504200 Arbeitnehmer - Sozialversicherung	7.800,00		1.700,00	6.100,00
E10 Aufwendungen für Sach- und Dienstleistungen	9.210,00			9.210,00
E15 Summe der laufenden Aufwendungen aus Verwaltungstätigkeit	56.010,00		7.800,00	48.210,00
E16 Laufendes Ergebnis aus Verwaltungstätigkeit	- 44.010,00		- 7.800,00	- 36.210,00
E19 Saldo der Zins- und sonstigen Finanzerträge und -aufwendungen				
E20 Ordentliches Ergebnis	- 44.010,00		- 7.800,00	- 36.210,00
E21 Außerordentliches Ergebnis				
E22 Saldo aus internen Leistungsbeziehungen				
E23 Jahresergebnis (Jahresüberschuss / Jahresfehlbetrag)	- 44.010,00		- 7.800,00	- 36.210,00

*: Buchungsstelle - Bezeichnung
 **: Buchungsstelle - Bemerkung

Finanzhaushalt 211347 Betreuende Grundschule Wattenheim:				
Bezeichnung	Gegenüber bisher	Erhöht um	Vermindert um	Auf nunmehr festgesetzt
F23 Saldo der ordentlichen und außerordentlichen Ein- und Auszahlungen	- 44.010,00		- 7.800,00	- 36.210,00
F27 Summe der Einzahlungen aus Investitionstätigkeit				
F32 Summe der Auszahlungen aus Investitionstätigkeit				
F33 Saldo der Ein- und Auszahlungen aus Investitionstätigkeit				
F34 Finanzmittelüberschuss/-fehlbetrag	- 44.010,00		- 7.800,00	- 36.210,00
F37 Saldo der Ein- und Auszahlungen aus Investitionskrediten				
F38 Veränderung der liquiden Mittel (ohne durchlaufende Gelder)				

Finanzhaushalt 211347 Betreuende Grundschule Wattenheim:

Bezeichnung	Gegenüber bisher	Erhöht um	Vermindert um	Auf nunmehr festgesetzt
F39 Saldo der Ein- und Auszahlungen aus Krediten zur Liquiditätssicherung				
F40 Saldo der Ein- und Auszahlungen aus Finanzierungstätigkeit				
F41 Saldo der durchlaufenden Gelder				
F42 Verwendung Finanzmittelüberschuss / Deckung Finanzmittelfehlbetrag				
F43 Veränderung der liquiden Mittel (einschl. durchlaufende Gelder)				
F44 nachrichtlich: Ausgleich Finanzhaushalt (F23 - F36)	- 44.010,00		- 7.800,00	- 36.210,00

Leistung - Nr.:	Leistung - Bezeichnung:
211427	Ganztagschule Hettenleidelheim

I. Beschreibung		
Allgemeine Angaben:		
Hauptproduktbereich :	2	Schule und Kultur
Produktbereich :	21	Schulträgeraufgaben - allgemeinbildende Schulen
Produktgruppe :	211	Grundschulen (§ 9 Abs. 3 Nr. 1 SchulG)
Produkt :	2114	Ganztagschulen
Art der Aufgabe :	Freiwillige Aufgabe	
Produktart :	extern	
Verantwortliche(r)		
Hanns Gauch		
Auftraggeber		
Verbandsgemeinderat		
Auftragsgrundlage		
Gremiumsbeschlüsse		
Zielgruppe		
Schüler, Eltern		
Ziel		
Qualitätsziele		
Bedarfsgerechte Versorgung mit schulischem Bedarf und Lebensmitteln.		
Sicherstellung und Weiterentwicklung eines bedarfsgerechten Grundschulangebotes		

Ergebnishaushalt 211427 Ganztagschule Hettenleidelheim:				
Bezeichnung	Gegenüber bisher	Erhöht um	Vermindert um	Auf nunmehr festgesetzt
E2 Zuwendungen, allgemeine Umlagen und sonstige				
E4 Öffentlich-rechtliche Leistungsentgelte	20.000,00			20.000,00
E8 Summe der laufenden Erträge aus Verwaltungstätigkeit	20.000,00			20.000,00
E9 Personal- und Versorgungsaufwendungen	24.800,00		24.800,00	
502210 Arbeitnehmer - Vergütungen	19.100,00		19.100,00	
** Personalkosten Reinigerinnen zukünftig bei Leistung 211127 (Grundschule)				
502220 Arbeitnehmer - Leistungszulagen	400,00		400,00	
503200 Arbeitnehmer - Zusatzversorgungskasse	1.500,00		1.500,00	
504200 Arbeitnehmer - Sozialversicherung	3.800,00		3.800,00	
E10 Aufwendungen für Sach- und Dienstleistungen	22.200,00			22.200,00
E15 Summe der laufenden Aufwendungen aus Verwaltungstätigkeit	47.000,00		24.800,00	22.200,00
E16 Laufendes Ergebnis aus Verwaltungstätigkeit	- 27.000,00		- 24.800,00	- 2.200,00
E19 Saldo der Zins- und sonstigen Finanzerträge und -aufwendungen				
E20 Ordentliches Ergebnis	- 27.000,00		- 24.800,00	- 2.200,00
E21 Außerordentliches Ergebnis				
E22 Saldo aus internen Leistungsbeziehungen				
E23 Jahresergebnis (Jahresüberschuss / Jahresfehlbetrag)	- 27.000,00		- 24.800,00	- 2.200,00

*: Buchungsstelle - Bezeichnung
 **: Buchungsstelle - Bemerkung

Finanzhaushalt 211427 Ganztagschule Hettenleidelheim:				
Bezeichnung	Gegenüber bisher	Erhöht um	Vermindert um	Auf nunmehr festgesetzt
F23 Saldo der ordentlichen und außerordentlichen Ein- und Auszahlungen	- 27.000,00		- 24.800,00	- 2.200,00
F27 Summe der Einzahlungen aus Investitionstätigkeit				
F32 Summe der Auszahlungen aus Investitionstätigkeit				
F33 Saldo der Ein- und Auszahlungen aus Investitionstätigkeit				
F34 Finanzmittelüberschuss/-fehlbetrag	- 27.000,00		- 24.800,00	- 2.200,00

Finanzhaushalt 211427 Ganztagschule Hettenleidelheim:

Bezeichnung	Gegenüber bisher	Erhöht um	Vermindert um	Auf nunmehr festgesetzt
F37 Saldo der Ein- und Auszahlungen aus Investitionskrediten				
F38 Veränderung der liquiden Mittel (ohne durchlaufende Gelder)				
F39 Saldo der Ein- und Auszahlungen aus Krediten zur Liquiditätssicherung				
F40 Saldo der Ein- und Auszahlungen aus Finanzierungstätigkeit				
F41 Saldo der durchlaufenden Gelder				
F42 Verwendung Finanzmittelüberschuss / Deckung Finanzmittelfehlbetrag				
F43 Veränderung der liquiden Mittel (einschl. durchlaufende Gelder)				
F44 nachrichtlich: Ausgleich Finanzhaushalt (F23 - F36)	- 27.000,00		- 24.800,00	- 2.200,00

Leistung - Nr.:	Leistung - Bezeichnung:
271001	Volkshochschule -allgemein-

I. Beschreibung	
Allgemeine Angaben:	
Hauptproduktbereich :	2 Schule und Kultur
Produktbereich :	27 Volkshochschulen, Büchereien, u.a.
Produktgruppe :	271 Volkshochschulen
Produkt :	2710 Volkshochschulen
Art der Aufgabe :	Freiwillige Aufgabe
Produktart :	extern
Verantwortliche(r)	
Anette Kaiser	
Verbale Beschreibung	
Förderung der Volkshochschulen in der Verbandsgemeinde.	
Jahresbeschreibung	
Durchführung von Kursen und Lehrgängen. Förderung der Volkshochschulen in der Verbandsgemeinde.	
Auftraggeber	
Verbandsgemeinderat	
Auftragsgrundlage	
Gremiumsbeschlüsse	
Zielgruppe	
Einwohner	
Ziel	
Qualitätsziele	
Die Weiterbildung hat die Aufgabe, dem Einzelnen zu helfen, im außerschulischen Bereich seine Fähigkeiten und Kenntnisse zu vertiefen, zu erweitern und zu erneuern.	

Ergebnishaushalt 271001 Volkshochschule -allgemein-:				
Bezeichnung	Gegenüber bisher	Erhöht um	Vermindert um	Auf nunmehr festgesetzt
E2 Zuwendungen, allgemeine Umlagen und sonstige	130,00			130,00
E4 Öffentlich-rechtliche Leistungsentgelte	15.000,00			15.000,00
E6 Kostenerstattungen und Kostenumlagen	15.000,00			15.000,00
E7 Sonstige laufende Erträge		5.000,00		5.000,00
466120 Erträge aus der Auflösung von Sonderposten		5.000,00		5.000,00
** Entnahme aus dem 2018 neugebildeten Sonderposten "VHS"				
E8 Summe der laufenden Erträge aus Verwaltungstätigkeit	30.130,00	5.000,00		35.130,00
E9 Personal- und Versorgungsaufwendungen	18.800,00	32.700,00	11.900,00	39.600,00
502110 Beamte - Dienstbezüge	14.800,00		9.800,00	5.000,00
502210 Arbeitnehmer - Vergütungen	500,00	24.900,00		25.400,00
** Personal zur Abwicklung der Anmeldungen, Beratungen, Abrechnung Kursbeiträge und Honorare, Reinigungspersonal VHS-Gebäude Hettenleidelheim				
502220 Arbeitnehmer - Leistungszulagen		500,00		500,00
503100 Beamte - Versorgungsumlage	2.800,00		1.700,00	1.100,00
503200 Arbeitnehmer - Zusatzversorgungskasse		2.000,00		2.000,00
504200 Arbeitnehmer - Sozialversicherung		5.300,00		5.300,00
505100 Beamte - Beihilfeversicherung	700,00		400,00	300,00
E10 Aufwendungen für Sach- und Dienstleistungen	30.700,00			30.700,00
E11 Abschreibungen	370,00			370,00
E14 Sonstige laufende Aufwendungen	700,00			700,00
E15 Summe der laufenden Aufwendungen aus Verwaltungstätigkeit	50.570,00	32.700,00	11.900,00	71.370,00
E16 Laufendes Ergebnis aus Verwaltungstätigkeit	- 20.440,00	- 27.700,00	- 11.900,00	- 36.240,00
E19 Saldo der Zins- und sonstigen Finanzerträge und -aufwendungen				
E20 Ordentliches Ergebnis	- 20.440,00	- 27.700,00	- 11.900,00	- 36.240,00

Ergebnishaushalt 271001 Volkshochschule -allgemein-:

Bezeichnung	Gegenüber bisher	Erhöht um	Vermindert um	Auf nunmehr festgesetzt
E21 Außerordentliches Ergebnis				
E22 Saldo aus internen Leistungsbeziehungen				
E23 Jahresergebnis (Jahresüberschuss / Jahresfehlbetrag)	- 20.440,00	- 27.700,00	- 11.900,00	- 36.240,00

*: Buchungsstelle - Bezeichnung

**: Buchungsstelle - Bemerkung

Finanzhaushalt 271001 Volkshochschule -allgemein-:

Bezeichnung	Gegenüber bisher	Erhöht um	Vermindert um	Auf nunmehr festgesetzt
F23 Saldo der ordentlichen und außerordentlichen Ein- und Auszahlungen	- 20.200,00	- 32.700,00	- 11.900,00	- 41.000,00
F24 Einzahlungen aus Investitionszuwendungen				
F27 Summe der Einzahlungen aus Investitionstätigkeit				
F32 Summe der Auszahlungen aus Investitionstätigkeit				
F33 Saldo der Ein- und Auszahlungen aus Investitionstätigkeit				
F34 Finanzmittelüberschuss/-fehlbetrag	- 20.200,00	- 32.700,00	- 11.900,00	- 41.000,00
F37 Saldo der Ein- und Auszahlungen aus Investitionskrediten				
F38 Veränderung der liquiden Mittel (ohne durchlaufende Gelder)				
F39 Saldo der Ein- und Auszahlungen aus Krediten zur Liquiditätssicherung				
F40 Saldo der Ein- und Auszahlungen aus Finanzierungstätigkeit				
F41 Saldo der durchlaufenden Gelder				
F42 Verwendung Finanzmittelüberschuss / Deckung Finanzmittelfehlbetrag				
F43 Veränderung der liquiden Mittel (einschl. durchlaufende Gelder)				
F44 nachrichtlich: Ausgleich Finanzhaushalt (F23 - F36)	- 20.200,00	- 32.700,00	- 11.900,00	- 41.000,00

Leistung - Nr.:	Leistung - Bezeichnung:
271005	VHS Kirchheim-Bissersheim

I. Beschreibung	
Allgemeine Angaben:	
Hauptproduktbereich :	2 Schule und Kultur
Produktbereich :	27 Volkshochschulen, Büchereien, u.a.
Produktgruppe :	271 Volkshochschulen
Produkt :	2710 Volkshochschulen
Art der Aufgabe :	Freiwillige Aufgabe
Produktart :	intern
Verantwortliche(r)	
Anette Kaiser	
Verbale Beschreibung	
Förderung der Volkshochschulen in der Verbandsgemeinde.	
Jahresbeschreibung	
Durchführung von Kursen und Lehrgängen. Förderung der Volkshochschulen in der Verbandsgemeinde.	
Auftraggeber	
Verbandsgemeinderat	
Auftragsgrundlage	
Gremiumsbeschlüsse	
Zielgruppe	
Einwohner	
Ziel	
Qualitätsziele	
Die Weiterbildung hat die Aufgabe, dem Einzelnen zu helfen, im außerschulischen Bereich seine Fähigkeiten und Kenntnisse zu vertiefen, zu erweitern und zu erneuern.	

Ergebnishaushalt 271005 VHS Kirchheim-Bissersheim:				
Bezeichnung	Gegenüber bisher	Erhöht um	Vermindert um	Auf nunmehr festgesetzt
E8 Summe der laufenden Erträge aus Verwaltungstätigkeit				
E14 Sonstige laufende Aufwendungen		600,00		600,00
563410 Telefon, Datenübertragungskosten - Fernmeldegebühren ** für Hot-Spot in Friedrich-Diffiné-Haus		600,00		600,00
E15 Summe der laufenden Aufwendungen aus Verwaltungstätigkeit		600,00		600,00
E16 Laufendes Ergebnis aus Verwaltungstätigkeit		- 600,00		- 600,00
E19 Saldo der Zins- und sonstigen Finanzerträge und -aufwendungen				
E20 Ordentliches Ergebnis		- 600,00		- 600,00
E21 Außerordentliches Ergebnis				
E22 Saldo aus internen Leistungsbeziehungen				
E23 Jahresergebnis (Jahresüberschuss / Jahresfehlbetrag)		- 600,00		- 600,00

*: Buchungsstelle - Bezeichnung

** : Buchungsstelle - Bemerkung

Finanzhaushalt 271005 VHS Kirchheim-Bissersheim:				
Bezeichnung	Gegenüber bisher	Erhöht um	Vermindert um	Auf nunmehr festgesetzt
F23 Saldo der ordentlichen und außerordentlichen Ein- und Auszahlungen		- 600,00		- 600,00
F27 Summe der Einzahlungen aus Investitionstätigkeit				
F32 Summe der Auszahlungen aus Investitionstätigkeit				
F33 Saldo der Ein- und Auszahlungen aus Investitionstätigkeit				
F34 Finanzmittelüberschuss/-fehlbetrag		- 600,00		- 600,00
F37 Saldo der Ein- und Auszahlungen aus Investitionskrediten				
F38 Veränderung der liquiden Mittel (ohne durchlaufende Gelder)				

Finanzhaushalt 271005 VHS Kirchheim-Bissersheim:

Bezeichnung	Gegenüber bisher	Erhöht um	Vermindert um	Auf nunmehr festgesetzt
F39 Saldo der Ein- und Auszahlungen aus Krediten zur Liquiditätssicherung				
F40 Saldo der Ein- und Auszahlungen aus Finanzierungstätigkeit				
F41 Saldo der durchlaufenden Gelder				
F42 Verwendung Finanzmittelüberschuss / Deckung Finanzmittelfehlbetrag				
F43 Veränderung der liquiden Mittel (einschl. durchlaufende Gelder)				
F44 nachrichtlich: Ausgleich Finanzhaushalt (F23 - F36)			- 600,00	- 600,00

Leistung - Nr.:	Leistung - Bezeichnung:
271006	VHS Leininger Pforte/Eistal

I. Beschreibung	
Allgemeine Angaben:	
Hauptproduktbereich :	2 Schule und Kultur
Produktbereich :	27 Volkshochschulen, Büchereien, u.a.
Produktgruppe :	271 Volkshochschulen
Produkt :	2710 Volkshochschulen
Art der Aufgabe :	Freiwillige Aufgabe
Produktart :	intern
Verantwortliche(r)	
Anette Kaiser	
Jahresbeschreibung	
Durchführung von Kursen und Lehrgängen. Förderung der Volkshochschulen in der Verbandsgemeinde.	
Auftraggeber	
Verbandsgemeinderat	
Auftragsgrundlage	
Gremiumsbeschlüsse	
Zielgruppe	
Einwohner	
Ziel	
Qualitätsziele	
Die Weiterbildung hat die Aufgabe, dem Einzelnen zu helfen, im außerschulischen Bereich seine Fähigkeiten und Kenntnisse zu vertiefen, zu erweitern und zu erneuern.	

Ergebnishaushalt 271006 VHS Leininger Pforte/Eistal:				
Bezeichnung	Gegenüber bisher	Erhöht um	Vermindert um	Auf nunmehr festgesetzt
E8 Summe der laufenden Erträge aus Verwaltungstätigkeit				
E15 Summe der laufenden Aufwendungen aus Verwaltungstätigkeit				
E16 Laufendes Ergebnis aus Verwaltungstätigkeit				
E19 Saldo der Zins- und sonstigen Finanzerträge und -aufwendungen				
E20 Ordentliches Ergebnis				
E21 Außerordentliches Ergebnis				
E22 Saldo aus internen Leistungsbeziehungen				
E23 Jahresergebnis (Jahresüberschuss / Jahresfehlbetrag)				

*: Buchungsstelle - Bezeichnung
 **: Buchungsstelle - Bemerkung

Finanzhaushalt 271006 VHS Leininger Pforte/Eistal:				
Bezeichnung	Gegenüber bisher	Erhöht um	Vermindert um	Auf nunmehr festgesetzt
F23 Saldo der ordentlichen und außerordentlichen Ein- und Auszahlungen				
F27 Summe der Einzahlungen aus Investitionstätigkeit				
F29 Auszahlungen für Sachanlagen		800,00		800,00
785710 Auszahlungen für Betriebs- und Geschäftsausstattung, Pflanzen und Tiere und geringwertige Vermögensgegenstände - Auszahlungen für bewegliche Sachen des Anlagevermögens oberhalb der Wertgrenze i.H.v. 410,00 Euro		800,00		800,00
F32 Summe der Auszahlungen aus Investitionstätigkeit		800,00		800,00
F33 Saldo der Ein- und Auszahlungen aus Investitionstätigkeit		- 800,00		- 800,00
F34 Finanzmittelüberschuss/-fehlbetrag		- 800,00		- 800,00
F37 Saldo der Ein- und Auszahlungen aus Investitionskrediten				
F38 Veränderung der liquiden Mittel (ohne durchlaufende Gelder)				

Finanzhaushalt 271006 VHS Leininger Pforte/Eistal:

Bezeichnung	Gegenüber bisher	Erhöht um	Vermindert um	Auf nunmehr festgesetzt
F39 Saldo der Ein- und Auszahlungen aus Krediten zur Liquiditätssicherung				
F40 Saldo der Ein- und Auszahlungen aus Finanzierungstätigkeit				
F41 Saldo der durchlaufenden Gelder				
F42 Verwendung Finanzmittelüberschuss / Deckung Finanzmittelfehlbetrag				
F43 Veränderung der liquiden Mittel (einschl. durchlaufende Gelder)				
F44 nachrichtlich: Ausgleich Finanzhaushalt (F23 - F36)				

Leistung - Nr.:	Leistung - Bezeichnung:
311101	Hilfe zum Lebensunterhalt (3. Kapitel SGB XII)

I. Beschreibung		
Allgemeine Angaben:		
Hauptproduktbereich :	3	Soziales und Jugend
Produktbereich :	31	Soziale Hilfen
Produktgruppe :	311	Grundversorgung und Hilfen gem. SGB XII
Produkt :	3111	Hilfe zum Lebensunterhalt (3. Kapitel SGB XII)
Art der Aufgabe :	Pflichtaufgabe	
Produktart :	extern	
Verantwortliche(r)		
Hanns Gauch		
Auftraggeber		
Bund, Land		
Auftragsgrundlage		
Gesetze		
Zielgruppe		
Einwohner		
Ziel		
Qualitätsziele		
Beratung und Unterstützung der Einwohner zur Sicherung des Lebensunterhaltes		

Ergebnishaushalt 311101 Hilfe zum Lebensunterhalt (3. Kapitel SGB XII):				
Bezeichnung	Gegenüber bisher	Erhöht um	Vermindert um	Auf nunmehr festgesetzt
E3 Erträge der sozialen Sicherung	4.000,00			4.000,00
E6 Kostenerstattungen und Kostenumlagen				
E7 Sonstige laufende Erträge				
E8 Summe der laufenden Erträge aus Verwaltungstätigkeit	4.000,00			4.000,00
E9 Personal- und Versorgungsaufwendungen	25.200,00	400,00	8.700,00	16.900,00
502110 Beamte - Dienstbezüge ** künftig bei Leistung 313101 (Integrationsbeauftragter)	3.700,00		3.700,00	
503100 Beamte - Versorgungsumlage	1.300,00		1.300,00	
504900 Sonstige - Sozialversicherung	200,00		200,00	
505100 Beamte - Beihilfeversicherung	400,00		400,00	
511300 ehrenamtlich Tätige	3.100,00		3.100,00	
514100 Beihilfeversicherung für Versorgungsempfänger	16.500,00	400,00		16.900,00
E12 Zuwendungen, Umlagen und sonstige Transferaufwendungen	6.000,00			6.000,00
E13 Aufwendungen der sozialen Sicherung	18.500,00			18.500,00
E14 Sonstige laufende Aufwendungen	750,00	1.750,00		2.500,00
564200 Beiträge zu Wirtschaftsverbänden, Berufsvertretungen und Vereinen ** Diakonisches Werk, Grünstadter Tafel, "Jeder kann was e. V." (finanziert aus Bundesmitteln "fluchtbedingter Integrationskosten", Konto 611320.413300)	750,00	1.750,00		2.500,00
E15 Summe der laufenden Aufwendungen aus Verwaltungstätigkeit	50.450,00	2.150,00	8.700,00	43.900,00
E16 Laufendes Ergebnis aus Verwaltungstätigkeit	-46.450,00	-2.150,00	-8.700,00	-39.900,00
E19 Saldo der Zins- und sonstigen Finanzerträge und -aufwendungen				
E20 Ordentliches Ergebnis	-46.450,00	-2.150,00	-8.700,00	-39.900,00
E21 Außerordentliches Ergebnis				
E22 Saldo aus internen Leistungsbeziehungen				
E23 Jahresergebnis (Jahresüberschuss / Jahresfehlbetrag)	-46.450,00	-2.150,00	-8.700,00	-39.900,00

*: Buchungsstelle - Bezeichnung
 **: Buchungsstelle - Bemerkung

Finanzhaushalt 311101 Hilfe zum Lebensunterhalt (3. Kapitel SGB XII):

Bezeichnung	Gegenüber bisher	Erhöht um	Vermindert um	Auf nunmehr festgesetzt
F23 Saldo der ordentlichen und außerordentlichen Ein- und Auszahlungen	- 46.450,00	- 2.150,00	- 8.700,00	- 39.900,00
F27 Summe der Einzahlungen aus Investitionstätigkeit				
F32 Summe der Auszahlungen aus Investitionstätigkeit				
F33 Saldo der Ein- und Auszahlungen aus Investitionstätigkeit				
F34 Finanzmittelüberschuss/-fehlbetrag	- 46.450,00	- 2.150,00	- 8.700,00	- 39.900,00
F37 Saldo der Ein- und Auszahlungen aus Investitionskrediten				
F38 Veränderung der liquiden Mittel (ohne durchlaufende Gelder)				
F39 Saldo der Ein- und Auszahlungen aus Krediten zur Liquiditätssicherung				
F40 Saldo der Ein- und Auszahlungen aus Finanzierungstätigkeit				
F41 Saldo der durchlaufenden Gelder				
F42 Verwendung Finanzmittelüberschuss / Deckung Finanzmittelfehlbetrag				
F43 Veränderung der liquiden Mittel (einschl. durchlaufende Gelder)				
F44 nachrichtlich: Ausgleich Finanzhaushalt (F23 - F36)	- 46.450,00	- 2.150,00	- 8.700,00	- 39.900,00

Leistung - Nr.:	Leistung - Bezeichnung:
313101	Hilfen für Asylbewerber

I. Beschreibung		
Allgemeine Angaben:		
Hauptproduktbereich :	3	Soziales und Jugend
Produktbereich :	31	Soziale Hilfen
Produktgruppe :	313	Hilfen für Asylbewerber
Produkt :	3131	Hilfen für Asylbewerber
Art der Aufgabe :	Pflichtaufgabe	
Produktart :	extern	
Verantwortliche(r)		
Hanns Gauch		
Auftraggeber		
Bund, Land		
Auftragsgrundlage		
Gesetze		
Zielgruppe		
Asylbewerber		
Ziel		
Qualitätsziele		
Sicherstellung eines menschenwürdigen Lebens.		

Ergebnishaushalt 313101 Hilfen für Asylbewerber:				
Bezeichnung	Gegenüber bisher	Erhöht um	Vermindert um	Auf nunmehr festgesetzt
E2 Zuwendungen, allgemeine Umlagen und sonstige				
E3 Erträge der sozialen Sicherung	1.048.650,00			1.048.650,00
E5 Privatrechtliche Leistungsentgelte				
E6 Kostenerstattungen und Kostenumlagen	41.500,00			41.500,00
E8 Summe der laufenden Erträge aus Verwaltungstätigkeit	1.090.150,00			1.090.150,00
E9 Personal- und Versorgungsaufwendungen	147.700,00	18.300,00	900,00	165.100,00
501910 Sonstige (Aufwandsentschädigung)		3.000,00		3.000,00
** Aufwandsentschädigung Beauftragter für Migration und Integration, lt. Beschluss des VG-Rates Grünstadt-Land am 10.7.2014 (vorher bei Konto 311101.511300), Erhöhung AE lt. Beschluss des VG-Rates vom 1.2.2018				
502110 Beamte - Dienstbezüge	3.700,00	1.400,00		5.100,00
502210 Arbeitnehmer - Vergütungen	108.900,00	10.100,00		119.000,00
502220 Arbeitnehmer - Leistungszulagen	2.200,00	100,00		2.300,00
503100 Beamte - Versorgungsumlage	1.300,00		700,00	600,00
503200 Arbeitnehmer - Zusatzversorgungskasse	9.100,00	900,00		10.000,00
504200 Arbeitnehmer - Sozialversicherung	22.100,00	2.200,00		24.300,00
504900 Sonstige - Sozialversicherung		200,00		200,00
** für Integrationsbeauftragten				
505100 Beamte - Beihilfeversicherung	400,00		200,00	200,00
514100 Beihilfeversicherung für Versorgungsempfänger		400,00		400,00
E13 Aufwendungen der sozialen Sicherung	1.086.500,00			1.086.500,00
E14 Sonstige laufende Aufwendungen	3.200,00			3.200,00
E15 Summe der laufenden Aufwendungen aus Verwaltungstätigkeit	1.237.400,00	18.300,00	900,00	1.254.800,00
E16 Laufendes Ergebnis aus Verwaltungstätigkeit	- 147.250,00	- 18.300,00	- 900,00	- 164.650,00
E19 Saldo der Zins- und sonstigen Finanzerträge und -aufwendungen				
E20 Ordentliches Ergebnis	- 147.250,00	- 18.300,00	- 900,00	- 164.650,00
E21 Außerordentliches Ergebnis				
E22 Saldo aus internen Leistungsbeziehungen				
E23 Jahresergebnis (Jahresüberschuss / Jahresfehlbetrag)	- 147.250,00	- 18.300,00	- 900,00	- 164.650,00

*: Buchungsstelle - Bezeichnung
 **: Buchungsstelle - Bemerkung

Finanzhaushalt 313101 Hilfen für Asylbewerber:

Bezeichnung	Gegenüber bisher	Erhöht um	Vermindert um	Auf nunmehr festgesetzt
F23 Saldo der ordentlichen und außerordentlichen Ein- und Auszahlungen	- 147.250,00	- 18.300,00	- 900,00	- 164.650,00
F27 Summe der Einzahlungen aus Investitionstätigkeit				
F32 Summe der Auszahlungen aus Investitionstätigkeit				
F33 Saldo der Ein- und Auszahlungen aus Investitionstätigkeit				
F34 Finanzmittelüberschuss/-fehlbetrag	- 147.250,00	- 18.300,00	- 900,00	- 164.650,00
F37 Saldo der Ein- und Auszahlungen aus Investitionskrediten				
F38 Veränderung der liquiden Mittel (ohne durchlaufende Gelder)				
F39 Saldo der Ein- und Auszahlungen aus Krediten zur Liquiditätssicherung				
F40 Saldo der Ein- und Auszahlungen aus Finanzierungstätigkeit				
F41 Saldo der durchlaufenden Gelder				
F42 Verwendung Finanzmittelüberschuss / Deckung Finanzmittelfehlbetrag				
F43 Veränderung der liquiden Mittel (einschl. durchlaufende Gelder)				
F44 nachrichtlich: Ausgleich Finanzhaushalt (F23 - F36)	- 147.250,00	- 18.300,00	- 900,00	- 164.650,00

Leistung - Nr.:	Leistung - Bezeichnung:
351451	Rentenangelegenheiten

I. Beschreibung		
Allgemeine Angaben:		
Hauptproduktbereich :	3	Soziales und Jugend
Produktbereich :	35	Sonstige soziale Hilfen und Leistungen
Produktgruppe :	351	Sonstige soziale Hilfen und Leistungen
Produkt :	3514	Soziale Sonderleistungen
Art der Aufgabe :	Freiwillige Aufgabe	
Produktart :	extern	
Verantwortliche(r)		
Hanns Gauch		
Auftraggeber		
Bund		
Auftragsgrundlage		
Gesetze		
Zielgruppe		
Einwohner		
Ziel		
Qualitätsziele		
Beratung in Rentenangelegenheiten und Rentenantragstellung		
Information der Einwohner.		

Ergebnishaushalt 351451 Rentenangelegenheiten:				
Bezeichnung	Gegenüber bisher	Erhöht um	Vermindert um	Auf nunmehr festgesetzt
E8 Summe der laufenden Erträge aus Verwaltungstätigkeit				
E9 Personal- und Versorgungsaufwendungen	145.800,00		40.200,00	105.600,00
502210 Arbeitnehmer - Vergütungen	112.200,00		31.000,00	81.200,00
** Umsetzung auf Leistung 111201				
502220 Arbeitnehmer - Leistungszulagen	2.200,00		600,00	1.600,00
503200 Arbeitnehmer - Zusatzversorgungskasse	9.200,00		2.500,00	6.700,00
504200 Arbeitnehmer - Sozialversicherung	22.100,00		6.000,00	16.100,00
505200 Arbeitnehmer - Beihilfeversicherung	100,00		100,00	
E15 Summe der laufenden Aufwendungen aus Verwaltungstätigkeit	145.800,00		40.200,00	105.600,00
E16 Laufendes Ergebnis aus Verwaltungstätigkeit	- 145.800,00		- 40.200,00	- 105.600,00
E19 Saldo der Zins- und sonstigen Finanzerträge und -aufwendungen				
E20 Ordentliches Ergebnis	- 145.800,00		- 40.200,00	- 105.600,00
E21 Außerordentliches Ergebnis				
E22 Saldo aus internen Leistungsbeziehungen				
E23 Jahresergebnis (Jahresüberschuss / Jahresfehlbetrag)	- 145.800,00		- 40.200,00	- 105.600,00

*: Buchungsstelle - Bezeichnung
 **: Buchungsstelle - Bemerkung

Finanzhaushalt 351451 Rentenangelegenheiten:				
Bezeichnung	Gegenüber bisher	Erhöht um	Vermindert um	Auf nunmehr festgesetzt
F23 Saldo der ordentlichen und außerordentlichen Ein- und Auszahlungen	- 145.800,00		- 40.200,00	- 105.600,00
F27 Summe der Einzahlungen aus Investitionstätigkeit				
F32 Summe der Auszahlungen aus Investitionstätigkeit				
F33 Saldo der Ein- und Auszahlungen aus Investitionstätigkeit				
F34 Finanzmittelüberschuss/-fehlbetrag	- 145.800,00		- 40.200,00	- 105.600,00
F37 Saldo der Ein- und Auszahlungen aus Investitionskrediten				
F38 Veränderung der liquiden Mittel (ohne durchlaufende Gelder)				

Finanzhaushalt 351451 Rentenangelegenheiten:

Bezeichnung	Gegenüber bisher	Erhöht um	Vermindert um	Auf nunmehr festgesetzt
F39 Saldo der Ein- und Auszahlungen aus Krediten zur Liquiditätssicherung				
F40 Saldo der Ein- und Auszahlungen aus Finanzierungstätigkeit				
F41 Saldo der durchlaufenden Gelder				
F42 Verwendung Finanzmittelüberschuss / Deckung Finanzmittelfehlbetrag				
F43 Veränderung der liquiden Mittel (einschl. durchlaufende Gelder)				
F44 nachrichtlich: Ausgleich Finanzhaushalt (F23 - F36)	- 145.800,00		- 40.200,00	- 105.600,00

Leistung - Nr.:	Leistung - Bezeichnung:
362101	Offene Jugendarbeit

I. Beschreibung		
Allgemeine Angaben:		
Hauptproduktbereich :	3	Soziales und Jugend
Produktbereich :	36	Kinder-, Jugend- und Familienhilfe
Produktgruppe :	362	Jugendarbeit
Produkt :	3621	Außerschulische Jugendbildung
Art der Aufgabe :	Freiwillige Aufgabe	
Produktart :	extern	
Verantwortliche(r)		
Hanns Gauch		
Auftraggeber		
Verbandsgemeinderat		
Auftragsgrundlage		
Gremiumsbeschlüsse		
Zielgruppe		
Jugendliche		
Ziel		
Qualitätsziele		
Förderung der Jugendarbeit auf kommunaler Ebene		
Unterstützung des Trägervereins "Offene Jugendarbeit Leiningerland e. V." und der Werkstatt "Arbeiten und Lernen".		

Ergebnishaushalt 362101 Offene Jugendarbeit:				
Bezeichnung	Gegenüber bisher	Erhöht um	Vermindert um	Auf nunmehr festgesetzt
E2 Zuwendungen, allgemeine Umlagen und sonstige				
E7 Sonstige laufende Erträge	100,00			100,00
E8 Summe der laufenden Erträge aus Verwaltungstätigkeit	100,00			100,00
E9 Personal- und Versorgungsaufwendungen	9.700,00		600,00	9.100,00
502110 Beamte - Dienstbezüge	7.800,00		200,00	7.600,00
503100 Beamte - Versorgungsumlage	1.500,00		300,00	1.200,00
505100 Beamte - Beihilfeversicherung	400,00		100,00	300,00
E10 Aufwendungen für Sach- und Dienstleistungen	2.600,00			2.600,00
E12 Zuwendungen, Umlagen und sonstige Transferaufwendungen	197.000,00	162.000,00	162.000,00	197.000,00
541491 an den öffentlichen Bereich - an sonstiger öffentlicher Bereich (Offene Jugendarbeit Leiningerland) ** aus statistischen Gründen jetzt bei Konto 541901	150.000,00		150.000,00	
541492 an den öffentlichen Bereich - an sonstiger öffentlicher Bereich (Beratungsstelle für Alleinerziehende) ** aus statistischen Gründen jetzt bei Konto 541902	12.000,00		12.000,00	
541901 Zuweisungen und Zuschüsse für laufende Zwecke an Sonstige (Offene Jugendarbeit)		150.000,00		150.000,00
541902 Zuweisungen und Zuschüsse für laufende Zwecke an Sonstige (Beratungsstelle für Alleinerziehende)		12.000,00		12.000,00
E14 Sonstige laufende Aufwendungen				
E15 Summe der laufenden Aufwendungen aus Verwaltungstätigkeit	209.300,00	162.000,00	162.600,00	208.700,00
E16 Laufendes Ergebnis aus Verwaltungstätigkeit	- 209.200,00	- 162.000,00	- 162.600,00	- 208.600,00
E19 Saldo der Zins- und sonstigen Finanzerträge und -aufwendungen				
E20 Ordentliches Ergebnis	- 209.200,00	- 162.000,00	- 162.600,00	- 208.600,00
E21 Außerordentliches Ergebnis				
E22 Saldo aus internen Leistungsbeziehungen				
E23 Jahresergebnis (Jahresüberschuss / Jahresfehlbetrag)	- 209.200,00	- 162.000,00	- 162.600,00	- 208.600,00

*: Buchungsstelle - Bezeichnung

** : Buchungsstelle - Bemerkung

Finanzhaushalt 362101 Offene Jugendarbeit:

Bezeichnung	Gegenüber bisher	Erhöht um	Vermindert um	Auf nunmehr festgesetzt
F23 Saldo der ordentlichen und außerordentlichen Ein- und Auszahlungen	- 209.200,00	- 162.000,00	- 162.600,00	- 208.600,00
F27 Summe der Einzahlungen aus Investitionstätigkeit				
F32 Summe der Auszahlungen aus Investitionstätigkeit				
F33 Saldo der Ein- und Auszahlungen aus Investitionstätigkeit				
F34 Finanzmittelüberschuss/-fehlbetrag	- 209.200,00	- 162.000,00	- 162.600,00	- 208.600,00
F37 Saldo der Ein- und Auszahlungen aus Investitionskrediten				
F38 Veränderung der liquiden Mittel (ohne durchlaufende Gelder)				
F39 Saldo der Ein- und Auszahlungen aus Krediten zur Liquiditätssicherung				
F40 Saldo der Ein- und Auszahlungen aus Finanzierungstätigkeit				
F41 Saldo der durchlaufenden Gelder				
F42 Verwendung Finanzmittelüberschuss / Deckung Finanzmittelfehlbetrag				
F43 Veränderung der liquiden Mittel (einschl. durchlaufende Gelder)				
F44 nachrichtlich: Ausgleich Finanzhaushalt (F23 - F36)	- 209.200,00	- 162.000,00	- 162.600,00	- 208.600,00

Leistung - Nr.:	Leistung - Bezeichnung:
365201	Kindertagesstätten

I. Beschreibung		
Allgemeine Angaben:		
Hauptproduktbereich :	3	Soziales und Jugend
Produktbereich :	36	Kinder-, Jugend- und Familienhilfe
Produktgruppe :	365	Tageseinrichtungen für Kinder
Produkt :	3652	Kindertagesstätten, Kindergärten, Spiel- und Lernstuben
Art der Aufgabe :	Pflichtaufgabe	
Produktart :	extern	
Verantwortliche(r)		
Hanns Gauch		
Auftraggeber		
Ortsgemeinderat		
Auftragsgrundlage		
Gremiumsbeschlüsse		
Gesetze		
Zielgruppe		
Kinder in den Kindertagesstätten		
Kinder, Eltern		
Ziel		
Qualitätsziele		
Familienentlastung und -unterstützung		
Förderung der Vereinbarkeit von Familie und Beruf		
Zusammenarbeit mit den Eltern zum Wohle des Kindes		

Ergebnishaushalt 365201 Kindertagesstätten :				
Bezeichnung	Gegenüber bisher	Erhöht um	Vermindert um	Auf nunmehr festgesetzt
E2 Zuwendungen, allgemeine Umlagen und sonstige				
E8 Summe der laufenden Erträge aus Verwaltungstätigkeit				
E9 Personal- und Versorgungsaufwendungen	80.000,00	50.100,00	15.900,00	114.200,00
502110 Beamte - Dienstbezüge	22.600,00		12.500,00	10.100,00
502210 Arbeitnehmer - Vergütungen	39.700,00	38.800,00		78.500,00
502220 Arbeitnehmer - Leistungszulagen	800,00	700,00		1.500,00
503100 Beamte - Versorgungsumlage	4.200,00		2.500,00	1.700,00
503200 Arbeitnehmer - Zusatzversorgungskasse	3.300,00	2.800,00		6.100,00
504200 Arbeitnehmer - Sozialversicherung	8.000,00	7.800,00		15.800,00
505100 Beamte - Beihilfeversicherung	1.400,00		900,00	500,00
E11 Abschreibungen				
E15 Summe der laufenden Aufwendungen aus Verwaltungstätigkeit	80.000,00	50.100,00	15.900,00	114.200,00
E16 Laufendes Ergebnis aus Verwaltungstätigkeit	-80.000,00	-50.100,00	-15.900,00	-114.200,00
E19 Saldo der Zins- und sonstigen Finanzerträge und -aufwendungen				
E20 Ordentliches Ergebnis	-80.000,00	-50.100,00	-15.900,00	-114.200,00
E21 Außerordentliches Ergebnis				
E22 Saldo aus internen Leistungsbeziehungen				
E23 Jahresergebnis (Jahresüberschuss / Jahresfehlbetrag)	-80.000,00	-50.100,00	-15.900,00	-114.200,00

*: Buchungsstelle - Bezeichnung

** : Buchungsstelle - Bemerkung

Finanzhaushalt 365201 Kindertagesstätten :				
Bezeichnung	Gegenüber bisher	Erhöht um	Vermindert um	Auf nunmehr festgesetzt
F23 Saldo der ordentlichen und außerordentlichen Ein- und Auszahlungen	-80.000,00	-50.100,00	-15.900,00	-114.200,00

Finanzhaushalt 365201 Kindertagesstätten :

Bezeichnung	Gegenüber bisher	Erhöht um	Vermindert um	Auf nunmehr festgesetzt
F27 Summe der Einzahlungen aus Investitionstätigkeit				
F28 Auszahlungen für immaterielle Vermögensgegenstände				
F32 Summe der Auszahlungen aus Investitionstätigkeit				
F33 Saldo der Ein- und Auszahlungen aus Investitionstätigkeit				
F34 Finanzmittelüberschuss/-fehlbetrag	- 80.000,00	- 50.100,00	- 15.900,00	- 114.200,00
F37 Saldo der Ein- und Auszahlungen aus Investitionskrediten				
F38 Veränderung der liquiden Mittel (ohne durchlaufende Gelder)				
F39 Saldo der Ein- und Auszahlungen aus Krediten zur Liquiditätssicherung				
F40 Saldo der Ein- und Auszahlungen aus Finanzierungstätigkeit				
F41 Saldo der durchlaufenden Gelder				
F42 Verwendung Finanzmittelüberschuss / Deckung Finanzmittelfehlbetrag				
F43 Veränderung der liquiden Mittel (einschl. durchlaufende Gelder)				
F44 nachrichtlich: Ausgleich Finanzhaushalt (F23 - F36)	- 80.000,00	- 50.100,00	- 15.900,00	- 114.200,00

Leistung - Nr.:	Leistung - Bezeichnung:
421001	Förderung des Sports

I. Beschreibung		
Allgemeine Angaben:		
Hauptproduktbereich :	4	Gesundheit und Sport
Produktbereich :	42	Sportförderung
Produktgruppe :	421	Förderung des Sports
Produkt :	4210	Förderung des Sports
Art der Aufgabe :	Freiwillige Aufgabe	
Produktart :	extern	
Verantwortliche(r)		
Hanns Gauch		
Auftraggeber		
Verbandsgemeinderat		
Auftragsgrundlage		
Gremiumsbeschlüsse		
Zielgruppe		
Einwohner		
Vereine		
Ziel		
Qualitätsziele		
Bedarfsgerechtes und attraktives Sportangebot		
Förderung der Vereinsarbeit		

Ergebnishaushalt 421001 Förderung des Sports:				
Bezeichnung	Gegenüber bisher	Erhöht um	Vermindert um	Auf nunmehr festgesetzt
E2 Zuwendungen, allgemeine Umlagen und sonstige	5.000,00			5.000,00
E6 Kostenerstattungen und Kostenumlagen	1.800,00			1.800,00
E8 Summe der laufenden Erträge aus Verwaltungstätigkeit	6.800,00			6.800,00
E9 Personal- und Versorgungsaufwendungen	18.600,00		10.200,00	8.400,00
502110 Beamte - Dienstbezüge	5.700,00		5.700,00	
502210 Arbeitnehmer - Vergütungen	8.800,00		2.200,00	6.600,00
502220 Arbeitnehmer - Leistungszulagen	200,00		100,00	100,00
503100 Beamte - Versorgungsumlage	1.100,00		1.100,00	
503200 Arbeitnehmer - Zusatzversorgungskasse	700,00		200,00	500,00
504200 Arbeitnehmer - Sozialversicherung	1.800,00		600,00	1.200,00
505100 Beamte - Beihilfeversicherung	300,00		300,00	
E10 Aufwendungen für Sach- und Dienstleistungen	120.000,00			120.000,00
E11 Abschreibungen	50,00			50,00
E12 Zuwendungen, Umlagen und sonstige Transferaufwendungen	7.200,00			7.200,00
E14 Sonstige laufende Aufwendungen	1.500,00			1.500,00
E15 Summe der laufenden Aufwendungen aus Verwaltungstätigkeit	147.350,00		10.200,00	137.150,00
E16 Laufendes Ergebnis aus Verwaltungstätigkeit	- 140.550,00		- 10.200,00	- 130.350,00
E19 Saldo der Zins- und sonstigen Finanzerträge und -aufwendungen				
E20 Ordentliches Ergebnis	- 140.550,00		- 10.200,00	- 130.350,00
E21 Außerordentliches Ergebnis				
E22 Saldo aus internen Leistungsbeziehungen	- 5.000,00			- 5.000,00
E23 Jahresergebnis (Jahresüberschuss / Jahresfehlbetrag)	- 145.550,00		- 10.200,00	- 135.350,00

*: Buchungsstelle - Bezeichnung

** : Buchungsstelle - Bemerkung

Finanzhaushalt 421001 Förderung des Sports:

Bezeichnung	Gegenüber bisher	Erhöht um	Vermindert um	Auf nunmehr festgesetzt
F23 Saldo der ordentlichen und außerordentlichen Ein- und Auszahlungen	- 145.500,00		- 10.200,00	- 135.300,00
F27 Summe der Einzahlungen aus Investitionstätigkeit				
F29 Auszahlungen für Sachanlagen				
F32 Summe der Auszahlungen aus Investitionstätigkeit				
F33 Saldo der Ein- und Auszahlungen aus Investitionstätigkeit				
F34 Finanzmittelüberschuss/-fehlbetrag	- 145.500,00		- 10.200,00	- 135.300,00
F37 Saldo der Ein- und Auszahlungen aus Investitionskrediten				
F38 Veränderung der liquiden Mittel (ohne durchlaufende Gelder)				
F39 Saldo der Ein- und Auszahlungen aus Krediten zur Liquiditätssicherung				
F40 Saldo der Ein- und Auszahlungen aus Finanzierungstätigkeit				
F41 Saldo der durchlaufenden Gelder				
F42 Verwendung Finanzmittelüberschuss / Deckung Finanzmittelfehlbetrag				
F43 Veränderung der liquiden Mittel (einschl. durchlaufende Gelder)				
F44 nachrichtlich: Ausgleich Finanzhaushalt (F23 - F36)	- 145.500,00		- 10.200,00	- 135.300,00

Leistung - Nr.:	Leistung - Bezeichnung:
424001	Freibad Altleiningen

I. Beschreibung		
Allgemeine Angaben:		
Hauptproduktbereich :	4	Gesundheit und Sport
Produktbereich :	42	Sportförderung
Produktgruppe :	424	Sportstätten und Bäder (ohne Sporteinrichtungen der Schulen und der Einrichtungen, die Teile eines Kurbetriebes sind)
Produkt :	4240	Sportstätten und Bäder
Art der Aufgabe :	Freiwillige Aufgabe	
Produktart :	intern	

Ergebnishaushalt 424001 Freibad Altleiningen:				
Bezeichnung	Gegenüber bisher	Erhöht um	Vermindert um	Auf nunmehr festgesetzt
E6 Kostenerstattungen und Kostenumlagen	84.000,00	110.800,00	84.000,00	110.800,00
442450 Kostenerstattungen und Kostenumlagen - vom öffentlichen Bereich - von Anstalten ** aus statistischen Gründen jetzt bei Konto 442480	84.000,00		84.000,00	
442480 Kostenerstattungen und Kostenumlagen - vom öffentlichen Bereich - von sonstigen öffentlichen Sonderrechnungen ** Erstattung von AöR Freibäder		101.900,00		101.900,00
442490 Kostenerstattungen und Kostenumlagen vom sonstigen öffentlichen Bereich ** Lohnkostenzuschuss zur Teilhabe am Arbeitsmarkt nach § 16 I SGB II		8.900,00		8.900,00
E8 Summe der laufenden Erträge aus Verwaltungstätigkeit	84.000,00	110.800,00	84.000,00	110.800,00
E9 Personal- und Versorgungsaufwendungen	84.000,00	26.800,00		110.800,00
502210 Arbeitnehmer - Vergütungen	64.400,00	20.400,00		84.800,00
502220 Arbeitnehmer - Leistungszulagen	1.300,00	500,00		1.800,00
503200 Arbeitnehmer - Zusatzversorgungskasse	5.300,00	1.400,00		6.700,00
504200 Arbeitnehmer - Sozialversicherung	13.000,00	4.500,00		17.500,00
E15 Summe der laufenden Aufwendungen aus Verwaltungstätigkeit	84.000,00	26.800,00		110.800,00
E16 Laufendes Ergebnis aus Verwaltungstätigkeit		84.000,00	84.000,00	
E17 Zinserträge und sonstige Finanzerträge				
E19 Saldo der Zins- und sonstigen Finanzerträge und -aufwendungen				
E20 Ordentliches Ergebnis		84.000,00	84.000,00	
E21 Außerordentliches Ergebnis				
E22 Saldo aus internen Leistungsbeziehungen				
E23 Jahresergebnis (Jahresüberschuss / Jahresfehlbetrag)		84.000,00	84.000,00	

*: Buchungsstelle - Bezeichnung
 **: Buchungsstelle - Bemerkung

Finanzhaushalt 424001 Freibad Altleiningen:				
Bezeichnung	Gegenüber bisher	Erhöht um	Vermindert um	Auf nunmehr festgesetzt
F23 Saldo der ordentlichen und außerordentlichen Ein- und Auszahlungen		84.000,00	84.000,00	
F27 Summe der Einzahlungen aus Investitionstätigkeit				
F32 Summe der Auszahlungen aus Investitionstätigkeit				
F33 Saldo der Ein- und Auszahlungen aus Investitionstätigkeit				
F34 Finanzmittelüberschuss/-fehlbetrag		84.000,00	84.000,00	
F37 Saldo der Ein- und Auszahlungen aus Investitionskrediten				
F38 Veränderung der liquiden Mittel (ohne durchlaufende Gelder)				
F39 Saldo der Ein- und Auszahlungen aus Krediten zur Liquiditätssicherung				
F40 Saldo der Ein- und Auszahlungen aus Finanzierungstätigkeit				
F41 Saldo der durchlaufenden Gelder				
F42 Verwendung Finanzmittelüberschuss / Deckung Finanzmittelfehlbetrag				
F43 Veränderung der liquiden Mittel (einschl. durchlaufende Gelder)				
F44 nachrichtlich: Ausgleich Finanzhaushalt (F23 - F36)		84.000,00	84.000,00	

Finanzhaushalt 424001 Freibad Altleiningen:

Bezeichnung	Gegenüber bisher	Erhöht um	Vermindert um	Auf nunmehr festgesetzt
-------------	---------------------	--------------	------------------	----------------------------

Leistung - Nr.:	Leistung - Bezeichnung:
424002	Freibad Hettenleidelheim

I. Beschreibung		
Allgemeine Angaben:		
Hauptproduktbereich :	4	Gesundheit und Sport
Produktbereich :	42	Sportförderung
Produktgruppe :	424	Sportstätten und Bäder (ohne Sporteinrichtungen der Schulen und der Einrichtungen, die Teile eines Kurbetriebes sind)
Produkt :	4240	Sportstätten und Bäder
Art der Aufgabe :	Freiwillige Aufgabe	
Produktart :	intern	

Ergebnishaushalt 424002 Freibad Hettenleidelheim:				
Bezeichnung	Gegenüber bisher	Erhöht um	Vermindert um	Auf nunmehr festgesetzt
E6 Kostenerstattungen und Kostenumlagen	83.900,00	110.700,00	83.900,00	110.700,00
442450 Kostenerstattungen und Kostenumlagen - vom öffentlichen Bereich - von Anstalten ** aus statistischen Gründen jetzt bei Konto 442480	83.900,00		83.900,00	
442480 Kostenerstattungen und Kostenumlagen - vom öffentlichen Bereich - von sonstigen öffentlichen Sonderrechnungen ** Personalkostenerstattung von AöR Freibäder		101.800,00		101.800,00
442490 Kostenerstattungen und Kostenumlagen vom sonstigen öffentlichen Bereich ** Lohnkostenzuschuss zur Teilhabe am Arbeitsmarkt nach § 16 i SGB II		8.900,00		8.900,00
E8 Summe der laufenden Erträge aus Verwaltungstätigkeit	83.900,00	110.700,00	83.900,00	110.700,00
E9 Personal- und Versorgungsaufwendungen	83.900,00	26.800,00		110.700,00
502210 Arbeitnehmer - Vergütungen	64.400,00	20.300,00		84.700,00
502220 Arbeitnehmer - Leistungszulagen	1.300,00	500,00		1.800,00
503200 Arbeitnehmer - Zusatzversorgungskasse	5.300,00	1.400,00		6.700,00
504200 Arbeitnehmer - Sozialversicherung	12.900,00	4.600,00		17.500,00
E15 Summe der laufenden Aufwendungen aus Verwaltungstätigkeit	83.900,00	26.800,00		110.700,00
E16 Laufendes Ergebnis aus Verwaltungstätigkeit		83.900,00	83.900,00	
E17 Zinserträge und sonstige Finanzerträge				
E19 Saldo der Zins- und sonstigen Finanzerträge und -aufwendungen				
E20 Ordentliches Ergebnis		83.900,00	83.900,00	
E21 Außerordentliches Ergebnis				
E22 Saldo aus internen Leistungsbeziehungen				
E23 Jahresergebnis (Jahresüberschuss / Jahresfehlbetrag)		83.900,00	83.900,00	

*: Buchungsstelle - Bezeichnung
 **: Buchungsstelle - Bemerkung

Finanzhaushalt 424002 Freibad Hettenleidelheim:				
Bezeichnung	Gegenüber bisher	Erhöht um	Vermindert um	Auf nunmehr festgesetzt
F23 Saldo der ordentlichen und außerordentlichen Ein- und Auszahlungen		83.900,00	83.900,00	
F27 Summe der Einzahlungen aus Investitionstätigkeit				
F32 Summe der Auszahlungen aus Investitionstätigkeit				
F33 Saldo der Ein- und Auszahlungen aus Investitionstätigkeit				
F34 Finanzmittelüberschuss/-fehlbetrag		83.900,00	83.900,00	
F37 Saldo der Ein- und Auszahlungen aus Investitionskrediten				
F38 Veränderung der liquiden Mittel (ohne durchlaufende Gelder)				
F39 Saldo der Ein- und Auszahlungen aus Krediten zur Liquiditätssicherung				
F40 Saldo der Ein- und Auszahlungen aus Finanzierungstätigkeit				
F41 Saldo der durchlaufenden Gelder				
F42 Verwendung Finanzmittelüberschuss / Deckung Finanzmittelfehlbetrag				
F43 Veränderung der liquiden Mittel (einschl. durchlaufende Gelder)				
F44 nachrichtlich: Ausgleich Finanzhaushalt (F23 - F36)		83.900,00	83.900,00	

Finanzhaushalt 424002 Freibad Hettenleidelheim:

Bezeichnung	Gegenüber bisher	Erhöht um	Vermindert um	Auf nunmehr festgesetzt
-------------	---------------------	--------------	------------------	----------------------------

Leistung - Nr.:	Leistung - Bezeichnung:
511201	Stadtentwicklung, Städtebauliche Planung einschließlich Flächennutzungsplanung, Verkehrsplanung und Stadterneuerung

I. Beschreibung		
Allgemeine Angaben:		
Hauptproduktbereich :	5	Gestaltung Umwelt
Produktbereich :	51	Räumliche Planung und Entwicklung
Produktgruppe :	511	Räumliche Planungs- und Entwicklungsmaßnahmen
Produkt :	5112	Stadtentwicklung, Städtebauliche Planung einschließlich Flächennutzungsplanung, Verkehrsplanung und Stadterneuerung
Art der Aufgabe :	Pflichtaufgabe	
Produktart :	extern	
Verantwortliche(r)		
Beate Wassner		
Auftraggeber		
Verbandsgemeinderat		
Auftragsgrundlage		
Gremiumsbeschlüsse		
Gesetze		
Zielgruppe		
Einwohner		
Ziel		
Qualitätsziele		
Optimale Entwicklung der vorbereitenden Bauleitplanung. Neuanpassung bis 2023.		

Ergebnishaushalt 511201 Stadtentwicklung, Städtebauliche Planung einschließlich Flächennutzungsplanung, Verkehrsplanung und Stadterneuerung:				
Bezeichnung	Gegenüber bisher	Erhöht um	Vermindert um	Auf nunmehr festgesetzt
E2 Zuwendungen, allgemeine Umlagen und sonstige		24.600,00		24.600,00
414420 Zuweisungen u. Zuschüsse für lfd. Zwecke vom öffentlichen Bereich - vom Land		24.600,00		24.600,00
** 75 % Zuwendung über Regionalmanagement LEADER für zu erwartende förderfähige Kosten in Höhe von 32.850 €, Aufwendungen siehe Konto 562590				
E8 Summe der laufenden Erträge aus Verwaltungstätigkeit		24.600,00		24.600,00
E9 Personal- und Versorgungsaufwendungen	99.000,00	63.800,00	20.500,00	142.300,00
502110 Beamte - Dienstbezüge	16.200,00		16.200,00	
502210 Arbeitnehmer - Vergütungen	53.300,00	49.700,00		103.000,00
502220 Arbeitnehmer - Leistungszulagen	1.000,00	1.000,00		2.000,00
503100 Beamte - Versorgungsumlage	3.200,00		3.200,00	
503200 Arbeitnehmer - Zusatzversorgungskasse	4.400,00	4.100,00		8.500,00
504200 Arbeitnehmer - Sozialversicherung	10.100,00	8.900,00		19.000,00
505100 Beamte - Beihilfeversicherung	1.000,00		1.000,00	
505200 Arbeitnehmer - Beihilfeversicherung	200,00	100,00		300,00
514100 Beihilfeversicherung für Versorgungsempfänger	9.600,00		100,00	9.500,00
E12 Zuwendungen, Umlagen und sonstige Transferaufwendungen		1.000,00		1.000,00
541430 an den öffentlichen Bereich - an Gemeinden und Gemeindeverbände		1.000,00		1.000,00
** 10 %iger Anteil der Verbandsgemeinde an den Zuwendungen im Rahmen LEADER-Regionalbudget für Unterhaltungsmaßnahmen der Ortsgemeinden				
E14 Sonstige laufende Aufwendungen	24.000,00	66.400,00		90.400,00
562550 Sachverständigen-, Gerichts- und ähnliche Aufwendungen - Aufwendungen für Flächennutzungsplan und Bebauungspläne	7.000,00	43.000,00		50.000,00
** Aufstellung FNP "Wind" 25.000 €, Aufstellung FNP "Teilplan PV-Freiflächenanlagen"				

Ergebnishaushalt 511201 Stadtentwicklung, Städtebauliche Planung einschließlich Flächennutzungsplanung, Verkehrsplanung und Stadterneuerung:

Bezeichnung	Gegenüber bisher	Erhöht um	Vermindert um	Auf nunmehr festgesetzt
562590 Sachverständigen-, Gerichts- und ähnliche Aufwendungen - Sonstige ** Umlage 2020 für Regionalmanagement LEADER anhand Einwohnerzahlen, Zuwendung siehe Konto 414420	15.000,00	18.400,00		33.400,00
562900 Sonstige Aufwendungen für die Inanspruchnahme von Rechten und Diensten ** Erstattung des Bindungsentgeltes im Zusammenhang mit der Windkraftanlage in der Gemarkung Ebertsheim		5.000,00		5.000,00
E15 Summe der laufenden Aufwendungen aus Verwaltungstätigkeit	123.000,00	131.200,00	20.500,00	233.700,00
E16 Laufendes Ergebnis aus Verwaltungstätigkeit	- 123.000,00	- 106.600,00	- 20.500,00	- 209.100,00
E19 Saldo der Zins- und sonstigen Finanzerträge und -aufwendungen				
E20 Ordentliches Ergebnis	- 123.000,00	- 106.600,00	- 20.500,00	- 209.100,00
E21 Außerordentliches Ergebnis				
E22 Saldo aus internen Leistungsbeziehungen				
E23 Jahresergebnis (Jahresüberschuss / Jahresfehlbetrag)	- 123.000,00	- 106.600,00	- 20.500,00	- 209.100,00

*: Buchungsstelle - Bezeichnung
**: Buchungsstelle - Bemerkung

Finanzhaushalt 511201 Stadtentwicklung, Städtebauliche Planung einschließlich Flächennutzungsplanung, Verkehrsplanung und Stadterneuerung:

Bezeichnung	Gegenüber bisher	Erhöht um	Vermindert um	Auf nunmehr festgesetzt
F23 Saldo der ordentlichen und außerordentlichen Ein- und Auszahlungen	- 123.000,00	- 106.600,00	- 20.500,00	- 209.100,00
F27 Summe der Einzahlungen aus Investitionstätigkeit				
F28 Auszahlungen für immaterielle Vermögensgegenstände	6.000,00			6.000,00
F32 Summe der Auszahlungen aus Investitionstätigkeit	6.000,00			6.000,00
F33 Saldo der Ein- und Auszahlungen aus Investitionstätigkeit	- 6.000,00			- 6.000,00
F34 Finanzmittelüberschuss/-fehlbetrag	- 129.000,00	- 106.600,00	- 20.500,00	- 215.100,00
F37 Saldo der Ein- und Auszahlungen aus Investitionskrediten				
F38 Veränderung der liquiden Mittel (ohne durchlaufende Gelder)				
F39 Saldo der Ein- und Auszahlungen aus Krediten zur Liquiditätssicherung				
F40 Saldo der Ein- und Auszahlungen aus Finanzierungstätigkeit				
F41 Saldo der durchlaufenden Gelder				
F42 Verwendung Finanzmittelüberschuss / Deckung Finanzmittelfehlbetrag				
F43 Veränderung der liquiden Mittel (einschl. durchlaufende Gelder)				
F44 nachrichtlich: Ausgleich Finanzhaushalt (F23 - F36)	- 123.000,00	- 106.600,00	- 20.500,00	- 209.100,00

Leistung - Nr.:	Leistung - Bezeichnung:
511401	Umsetzung und Steuerung von Planung

I. Beschreibung		
Allgemeine Angaben:		
Hauptproduktbereich :	5	Gestaltung Umwelt
Produktbereich :	51	Räumliche Planung und Entwicklung
Produktgruppe :	511	Räumliche Planungs- und Entwicklungsmaßnahmen
Produkt :	5114	Umsetzung und Steuerung von Planung
Art der Aufgabe :	Pflichtaufgabe	
Produktart :	extern	
Verantwortliche(r)		
Beate Wassner		
Auftraggeber		
Bund, Land		
Auftragsgrundlage		
Gesetze		
Gremiumsbeschlüsse		
Zielgruppe		
Ortsgemeinde(n)		
Grundstückseigentümer		
Bauwillige		
Ziel		
Qualitätsziele		
Optimale Beratung von Ortsgemeinden, Grundstückseigentümern und Bauwilligen.		

Ergebnishaushalt 511401 Umsetzung und Steuerung von Planung:				
Bezeichnung	Gegenüber bisher	Erhöht um	Vermindert um	Auf nunmehr festgesetzt
E4 Öffentlich-rechtliche Leistungsentgelte	36.000,00	4.000,00		40.000,00
431200 Gebühren für die Erteilung von Bescheiden (u.a. Genehmigungen, Ablehnungen, Untersagungen)	11.000,00	4.000,00		15.000,00
** Gebühren Vorkaufsrecht u. a., Jahresergebnis 2019: 15.620 €				
E5 Privatrechtliche Leistungsentgelte	100,00			100,00
E7 Sonstige laufende Erträge				
E8 Summe der laufenden Erträge aus Verwaltungstätigkeit	36.100,00	4.000,00		40.100,00
E9 Personal- und Versorgungsaufwendungen	244.660,00	36.590,00	37.500,00	243.750,00
502110 Beamte - Dienstbezüge	16.200,00		16.200,00	
502210 Arbeitnehmer - Vergütungen	113.600,00		12.300,00	101.300,00
502220 Arbeitnehmer - Leistungszulagen	2.200,00		200,00	2.000,00
503100 Beamte - Versorgungsumlage	3.200,00		3.200,00	
503200 Arbeitnehmer - Zusatzversorgungskasse	9.400,00		1.300,00	8.100,00
504200 Arbeitnehmer - Sozialversicherung	22.300,00		3.300,00	19.000,00
505100 Beamte - Beihilfeversicherung	1.000,00		1.000,00	
505200 Arbeitnehmer - Beihilfeversicherung	200,00	100,00		300,00
507111 Zuführungen zu Pensionsrückstellungen der Beamten (zahlungsneutral)	32.550,00	31.950,00		64.500,00
507120 Zuführungen zu Beihilfesrückstellungen der Beamten (zahlungsneutral)	5.710,00	740,00		6.450,00
511100 Versorgungsumlage für Versorgungsempfänger	33.900,00	1.500,00		35.400,00
514100 Beihilfeversicherung für Versorgungsempfänger	4.400,00	2.300,00		6.700,00
E10 Aufwendungen für Sach- und Dienstleistungen	500,00			500,00
E14 Sonstige laufende Aufwendungen	13.100,00		4.000,00	9.100,00
562530 Sachverständigen-, Gerichts- und ähnliche Aufwendungen - Gerichts-, Anwalts-, Notar-, Gerichtsvollzieherkosten usw.	5.000,00		4.000,00	1.000,00
E15 Summe der laufenden Aufwendungen aus Verwaltungstätigkeit	258.260,00	36.590,00	41.500,00	253.350,00

Ergebnishaushalt 511401 Umsetzung und Steuerung von Planung:

Bezeichnung	Gegenüber bisher	Erhöht um	Vermindert um	Auf nunmehr festgesetzt
E16 Laufendes Ergebnis aus Verwaltungstätigkeit	- 222.160,00	- 32.590,00	- 41.500,00	- 213.250,00
E19 Saldo der Zins- und sonstigen Finanzerträge und -aufwendungen				
E20 Ordentliches Ergebnis	- 222.160,00	- 32.590,00	- 41.500,00	- 213.250,00
E21 Außerordentliches Ergebnis				
E22 Saldo aus internen Leistungsbeziehungen				
E23 Jahresergebnis (Jahresüberschuss / Jahresfehlbetrag)	- 222.160,00	- 32.590,00	- 41.500,00	- 213.250,00

*: Buchungsstelle - Bezeichnung

**: Buchungsstelle - Bemerkung

Finanzhaushalt 511401 Umsetzung und Steuerung von Planung:

Bezeichnung	Gegenüber bisher	Erhöht um	Vermindert um	Auf nunmehr festgesetzt
F23 Saldo der ordentlichen und außerordentlichen Ein- und Auszahlungen	- 183.900,00	100,00	- 41.500,00	- 142.300,00
F27 Summe der Einzahlungen aus Investitionstätigkeit				
F32 Summe der Auszahlungen aus Investitionstätigkeit				
F33 Saldo der Ein- und Auszahlungen aus Investitionstätigkeit				
F34 Finanzmittelüberschuss/-fehlbetrag	- 183.900,00	100,00	- 41.500,00	- 142.300,00
F37 Saldo der Ein- und Auszahlungen aus Investitionskrediten				
F38 Veränderung der liquiden Mittel (ohne durchlaufende Gelder)				
F39 Saldo der Ein- und Auszahlungen aus Krediten zur Liquiditätssicherung				
F40 Saldo der Ein- und Auszahlungen aus Finanzierungstätigkeit				
F41 Saldo der durchlaufenden Gelder				
F42 Verwendung Finanzmittelüberschuss / Deckung Finanzmittelfehlbetrag				
F43 Veränderung der liquiden Mittel (einschl. durchlaufende Gelder)				
F44 nachrichtlich: Ausgleich Finanzhaushalt (F23 - F36)	- 183.900,00	100,00	- 41.500,00	- 142.300,00

Leistung - Nr.:	Leistung - Bezeichnung:
511501	Planung Umweltschutz (Klimaschutz)

I. Beschreibung		
Allgemeine Angaben:		
Hauptproduktbereich :	5	Gestaltung Umwelt
Produktbereich :	51	Räumliche Planung und Entwicklung
Produktgruppe :	511	Räumliche Planungs- und Entwicklungsmaßnahmen
Produkt :	5115	Planung Umweltschutz
Art der Aufgabe :	Pflichtaufgabe	
Produktart :	extern	
Verantwortliche(r)		
Beate Wassner		
Auftraggeber		
Bund, Land		
Auftragsgrundlage		
Gesetze		
Zielgruppe		
Einwohner		
Ziel		
Qualitätsziele		
Schaffung und Unterhaltung von Ausgleichs- und Ersatzmaßnahmen (Öko-Konto) für Vorhaben der Verbandsgemeinde und der Ortsgemeinden.		
Schutz der Natur und der Ressourcen.		

Ergebnishaushalt 511501 Planung Umweltschutz (Klimaschutz):				
Bezeichnung	Gegenüber bisher	Erhöht um	Vermindert um	Auf nunmehr festgesetzt
E2 Zuwendungen, allgemeine Umlagen und sonstige				
E7 Sonstige laufende Erträge				
E8 Summe der laufenden Erträge aus Verwaltungstätigkeit				
E9 Personal- und Versorgungsaufwendungen	72.600,00	100,00	19.800,00	52.900,00
502210 Arbeitnehmer - Vergütungen	55.700,00		14.800,00	40.900,00
502220 Arbeitnehmer - Leistungszulagen	1.100,00		300,00	800,00
503200 Arbeitnehmer - Zusatzversorgungskasse	4.600,00		1.300,00	3.300,00
504200 Arbeitnehmer - Sozialversicherung	11.200,00		3.400,00	7.800,00
505200 Arbeitnehmer - Beihilfeversicherung		100,00		100,00
E10 Aufwendungen für Sach- und Dienstleistungen	11.000,00			11.000,00
E14 Sonstige laufende Aufwendungen	40.100,00		24.000,00	16.100,00
562513 Sachverständigen-, Gerichts- und ähnliche Aufwendungen - Vergütungen einschließlich Reisekosten an Sachverständige	25.000,00		24.000,00	1.000,00
** vorgesehen waren 5.000 € für Klimaschutzkonzept (wird dieses Jahr nicht vollzogen) und 20.000 € E-Mobilitätsstudie (wurde bereits 2019 abgewickelt)				
E15 Summe der laufenden Aufwendungen aus Verwaltungstätigkeit	123.700,00	100,00	43.800,00	80.000,00
E16 Laufendes Ergebnis aus Verwaltungstätigkeit	- 123.700,00	- 100,00	- 43.800,00	- 80.000,00
E19 Saldo der Zins- und sonstigen Finanzerträge und -aufwendungen				
E20 Ordentliches Ergebnis	- 123.700,00	- 100,00	- 43.800,00	- 80.000,00
E21 Außerordentliches Ergebnis				
E22 Saldo aus internen Leistungsbeziehungen				
E23 Jahresergebnis (Jahresüberschuss / Jahresfehlbetrag)	- 123.700,00	- 100,00	- 43.800,00	- 80.000,00

*: Buchungsstelle - Bezeichnung
 **: Buchungsstelle - Bemerkung

Finanzhaushalt 511501 Planung Umweltschutz (Klimaschutz):

Bezeichnung	Gegenüber bisher	Erhöht um	Vermindert um	Auf nunmehr festgesetzt
F23 Saldo der ordentlichen und außerordentlichen Ein- und Auszahlungen	- 123.700,00	- 100,00	- 43.800,00	- 80.000,00
F27 Summe der Einzahlungen aus Investitionstätigkeit				
F32 Summe der Auszahlungen aus Investitionstätigkeit				
F33 Saldo der Ein- und Auszahlungen aus Investitionstätigkeit				
F34 Finanzmittelüberschuss/-fehlbetrag	- 123.700,00	- 100,00	- 43.800,00	- 80.000,00
F37 Saldo der Ein- und Auszahlungen aus Investitionskrediten				
F38 Veränderung der liquiden Mittel (ohne durchlaufende Gelder)				
F39 Saldo der Ein- und Auszahlungen aus Krediten zur Liquiditätssicherung				
F40 Saldo der Ein- und Auszahlungen aus Finanzierungstätigkeit				
F41 Saldo der durchlaufenden Gelder				
F42 Verwendung Finanzmittelüberschuss / Deckung Finanzmittelfehlbetrag				
F43 Veränderung der liquiden Mittel (einschl. durchlaufende Gelder)				
F44 nachrichtlich: Ausgleich Finanzhaushalt (F23 - F36)	- 123.700,00	- 100,00	- 43.800,00	- 80.000,00

Leistung - Nr.:	Leistung - Bezeichnung:
511502	Planung Umweltschutz (allgemein)

I. Beschreibung		
Allgemeine Angaben:		
Hauptproduktbereich :	5	Gestaltung Umwelt
Produktbereich :	51	Räumliche Planung und Entwicklung
Produktgruppe :	511	Räumliche Planungs- und Entwicklungsmaßnahmen
Produkt :	5115	Planung Umweltschutz
Art der Aufgabe :	Pflichtaufgabe	
Produktart :	extern	
Verantwortliche(r)		
Beate Wassner		
Auftraggeber		
Bund, Land		
Auftragsgrundlage		
Gesetze		
Zielgruppe		
Einwohner		

Ergebnishaushalt 511502 Planung Umweltschutz (allgemein):				
Bezeichnung	Gegenüber bisher	Erhöht um	Vermindert um	Auf nunmehr festgesetzt
E6 Kostenerstattungen und Kostenumlagen 442430 <i>Kostenerstattungen und Kostenumlagen - vom öffentlichen Bereich - von Gemeinden und Gemeindeverbänden ** je 1/3 von Stadt Grünstadt und Verbandsgemeinde Lambsheim-Heßheim</i>		10.000,00 10.000,00		10.000,00 10.000,00
E8 Summe der laufenden Erträge aus Verwaltungstätigkeit		10.000,00		10.000,00
E14 Sonstige laufende Aufwendungen 562510 <i>Sachverständigen-, Gerichts- und ähnliche Aufwendungen - Vergütungen einschließlich Reisekosten an Sachverständige ** Lärmaktionsplanung Stufe 2</i>		15.000,00 15.000,00		15.000,00 15.000,00
E15 Summe der laufenden Aufwendungen aus Verwaltungstätigkeit		15.000,00		15.000,00
E16 Laufendes Ergebnis aus Verwaltungstätigkeit		- 5.000,00		- 5.000,00
E19 Saldo der Zins- und sonstigen Finanzerträge und -aufwendungen				
E20 Ordentliches Ergebnis		- 5.000,00		- 5.000,00
E21 Außerordentliches Ergebnis				
E22 Saldo aus internen Leistungsbeziehungen				
E23 Jahresergebnis (Jahresüberschuss / Jahresfehlbetrag)		- 5.000,00		- 5.000,00

*: Buchungsstelle - Bezeichnung
 **: Buchungsstelle - Bemerkung

Finanzhaushalt 511502 Planung Umweltschutz (allgemein):				
Bezeichnung	Gegenüber bisher	Erhöht um	Vermindert um	Auf nunmehr festgesetzt
F23 Saldo der ordentlichen und außerordentlichen Ein- und Auszahlungen		- 5.000,00		- 5.000,00
F27 Summe der Einzahlungen aus Investitionstätigkeit				
F32 Summe der Auszahlungen aus Investitionstätigkeit				
F33 Saldo der Ein- und Auszahlungen aus Investitionstätigkeit				
F34 Finanzmittelüberschuss/-fehlbetrag		- 5.000,00		- 5.000,00
F37 Saldo der Ein- und Auszahlungen aus Investitionskrediten				
F38 Veränderung der liquiden Mittel (ohne durchlaufende Gelder)				
F39 Saldo der Ein- und Auszahlungen aus Krediten zur Liquiditätssicherung				
F40 Saldo der Ein- und Auszahlungen aus Finanzierungstätigkeit				
F41 Saldo der durchlaufenden Gelder				
F42 Verwendung Finanzmittelüberschuss / Deckung Finanzmittelfehlbetrag				

Finanzhaushalt 511502 Planung Umweltschutz (allgemein):

Bezeichnung	Gegenüber bisher	Erhöht um	Vermindert um	Auf nunmehr festgesetzt
F43 Veränderung der liquiden Mittel (einschl. durchlaufende Gelder)				
F44 nachrichtlich: Ausgleich Finanzhaushalt (F23 - F36)		- 5.000,00		- 5.000,00

Leistung - Nr.:	Leistung - Bezeichnung:
533103	Kommunale Wasserversorgung Hettenleidelheim

I. Beschreibung		
Allgemeine Angaben:		
Hauptproduktbereich :	5	Gestaltung Umwelt
Produktbereich :	53	Ver- und Entsorgung
Produktgruppe :	533	Wasserversorgung
Produkt :	5331	Kommunale Wasserversorgung
Art der Aufgabe :	Pflichtaufgabe	
Produktart :	extern	

Ergebnishaushalt 533103 Kommunale Wasserversorgung Hettenleidelheim:				
Bezeichnung	Gegenüber bisher	Erhöht um	Vermindert um	Auf nunmehr festgesetzt
E6 Kostenerstattungen und Kostenumlagen	44.000,00			44.000,00
E8 Summe der laufenden Erträge aus Verwaltungstätigkeit	44.000,00			44.000,00
E9 Personal- und Versorgungsaufwendungen	33.200,00	2.800,00		36.000,00
511100 Versorgungsumlage für Versorgungsempfänger ** für pensionierte Bedienstete der Verbandsgemeindewerke (Zuordnung zwingend zur VG)	25.400,00	1.100,00		26.500,00
514100 Beihilfeversicherung für Versorgungsempfänger	7.800,00	1.700,00		9.500,00
E15 Summe der laufenden Aufwendungen aus Verwaltungstätigkeit	33.200,00	2.800,00		36.000,00
E16 Laufendes Ergebnis aus Verwaltungstätigkeit	10.800,00	-2.800,00		8.000,00
E19 Saldo der Zins- und sonstigen Finanzerträge und -aufwendungen				
E20 Ordentliches Ergebnis	10.800,00	-2.800,00		8.000,00
E21 Außerordentliches Ergebnis				
E22 Saldo aus internen Leistungsbeziehungen				
E23 Jahresergebnis (Jahresüberschuss / Jahresfehlbetrag)	10.800,00	-2.800,00		8.000,00

*: Buchungsstelle - Bezeichnung
 **: Buchungsstelle - Bemerkung

Finanzhaushalt 533103 Kommunale Wasserversorgung Hettenleidelheim:				
Bezeichnung	Gegenüber bisher	Erhöht um	Vermindert um	Auf nunmehr festgesetzt
F23 Saldo der ordentlichen und außerordentlichen Ein- und Auszahlungen	10.800,00	-2.800,00		8.000,00
F27 Summe der Einzahlungen aus Investitionstätigkeit				
F32 Summe der Auszahlungen aus Investitionstätigkeit				
F33 Saldo der Ein- und Auszahlungen aus Investitionstätigkeit				
F34 Finanzmittelüberschuss/-fehlbetrag	10.800,00	-2.800,00		8.000,00
F37 Saldo der Ein- und Auszahlungen aus Investitionskrediten				
F38 Veränderung der liquiden Mittel (ohne durchlaufende Gelder)				
F39 Saldo der Ein- und Auszahlungen aus Krediten zur Liquiditätssicherung				
F40 Saldo der Ein- und Auszahlungen aus Finanzierungstätigkeit				
F41 Saldo der durchlaufenden Gelder				
F42 Verwendung Finanzmittelüberschuss / Deckung Finanzmittelfehlbetrag				
F43 Veränderung der liquiden Mittel (einschl. durchlaufende Gelder)				
F44 nachrichtlich: Ausgleich Finanzhaushalt (F23 - F36)	10.800,00	-2.800,00		8.000,00

Leistung - Nr.:	Leistung - Bezeichnung:
535001	Eigenbetriebe Hettenleidelheim, allgemein

I. Beschreibung

Allgemeine Angaben:

Hauptproduktbereich :	5	Gestaltung Umwelt
Produktbereich :	53	Ver- und Entsorgung
Produktgruppe :	535	Kombinierte Versorgung
Produkt :	5350	Kombinierte Versorgung
Art der Aufgabe :	Pflichtaufgabe	
Produktart :	extern	

Ergebnishaushalt 535001 Eigenbetriebe Hettenleidelheim, allgemein:

Bezeichnung	Gegenüber bisher	Erhöht um	Vermindert um	Auf nunmehr festgesetzt
E6 Kostenerstattungen und Kostenumlagen	98.750,00	2.500,00		101.250,00
442390 Kostenerstattungen und Kostenumlagen - von Sondervermögen - von Sonstigen ** für kaufmännische Betriebsführung der AöR (Personalkosten alle Fb und Sachkosten)	50.000,00	2.500,00		52.500,00
E7 Sonstige laufende Erträge				
E8 Summe der laufenden Erträge aus Verwaltungstätigkeit	98.750,00	2.500,00		101.250,00
E9 Personal- und Versorgungsaufwendungen	201.200,00	33.400,00		234.600,00
502210 Arbeitnehmer - Vergütungen ** AöR, Bauhof, Straßenbeleuchtung, e-Mobilität, GIS	117.200,00	20.700,00		137.900,00
502220 Arbeitnehmer - Leistungszulagen ** AöR, Bauhof, Straßenbeleuchtung, e-Mobilität, GIS	2.300,00	400,00		2.700,00
503200 Arbeitnehmer - Zusatzversorgungskasse ** AöR, Bauhof, Straßenbeleuchtung, e-Mobilität, GIS	8.600,00	2.800,00		11.400,00
504200 Arbeitnehmer - Sozialversicherung ** AöR, Bauhof, Straßenbeleuchtung, e-Mobilität, GIS	18.900,00	7.100,00		26.000,00
511100 Versorgungsumlage für Versorgungsempfänger ** für pensionierte Bedienstete der Verbandsgemeindewerke (Zuordnung zwingend zur VG)	43.800,00	1.700,00		45.500,00
514100 Beihilfeversicherung für Versorgungsempfänger	10.400,00	700,00		11.100,00
E10 Aufwendungen für Sach- und Dienstleistungen				
E14 Sonstige laufende Aufwendungen		100,00		100,00
561300 Aufwendungen für übernommene Reisekosten für Dienstreisen und Dienstgänge - Allgemein		100,00		100,00
E15 Summe der laufenden Aufwendungen aus Verwaltungstätigkeit	201.200,00	33.500,00		234.700,00
E16 Laufendes Ergebnis aus Verwaltungstätigkeit	- 102.450,00	- 31.000,00		- 133.450,00
E19 Saldo der Zins- und sonstigen Finanzerträge und -aufwendungen				
E20 Ordentliches Ergebnis	- 102.450,00	- 31.000,00		- 133.450,00
E21 Außerordentliches Ergebnis				
E22 Saldo aus internen Leistungsbeziehungen				
E23 Jahresergebnis (Jahresüberschuss / Jahresfehlbetrag)	- 102.450,00	- 31.000,00		- 133.450,00

*: Buchungsstelle - Bezeichnung

** : Buchungsstelle - Bemerkung

Finanzhaushalt 535001 Eigenbetriebe Hettenleidelheim, allgemein:

Bezeichnung	Gegenüber bisher	Erhöht um	Vermindert um	Auf nunmehr festgesetzt
F23 Saldo der ordentlichen und außerordentlichen Ein- und Auszahlungen	- 102.450,00	- 31.000,00		- 133.450,00
F27 Summe der Einzahlungen aus Investitionstätigkeit				
F32 Summe der Auszahlungen aus Investitionstätigkeit				
F33 Saldo der Ein- und Auszahlungen aus Investitionstätigkeit				
F34 Finanzmittelüberschuss/-fehlbetrag	- 102.450,00	- 31.000,00		- 133.450,00
F37 Saldo der Ein- und Auszahlungen aus Investitionskrediten				
F38 Veränderung der liquiden Mittel (ohne durchlaufende Gelder)				
F39 Saldo der Ein- und Auszahlungen aus Krediten zur Liquiditätssicherung				
F40 Saldo der Ein- und Auszahlungen aus Finanzierungstätigkeit				
F41 Saldo der durchlaufenden Gelder				

Finanzhaushalt 535001 Eigenbetriebe Hettenleidelheim, allgemein:

Bezeichnung	Gegenüber bisher	Erhöht um	Vermindert um	Auf nunmehr festgesetzt
F42 Verwendung Finanzmittelüberschuss / Deckung Finanzmittelfehlbetrag				
F43 Veränderung der liquiden Mittel (einschl. durchlaufende Gelder)				
F44 nachrichtlich: Ausgleich Finanzhaushalt (F23 - F36)	- 102.450,00	- 31.000,00		- 133.450,00

Leistung - Nr.:	Leistung - Bezeichnung:
541001	Gemeindestraßen

I. Beschreibung		
Allgemeine Angaben:		
Hauptproduktbereich :	5	Gestaltung Umwelt
Produktbereich :	54	Verkehrsflächen und -anlagen, ÖPNV
Produktgruppe :	541	Gemeindestraßen
Produkt :	5410	Gemeindestraßen
Art der Aufgabe :	Pflichtaufgabe	
Produktart :	extern	
Verantwortliche(r)		
Beate Wassner		
Auftraggeber		
Bund, Land		
Auftragsgrundlage		
Gesetze		
Zielgruppe		
Ortsgemeinde(n)		
Einwohner		
Verkehrsteilnehmer		
Ziel		
Qualitätsziele		
Auftragserfüllung zu möglichst geringen Kosten		
Bereitstellung eines Verkehrsnetzes, das die Sicherheit und Leichtigkeit des Verkehrs gewährt.		
Optimale und kostengünstige Unterhaltung der gemeindlichen Verkehrsanlagen.		

Ergebnishaushalt 541001 Gemeindestraßen:				
Bezeichnung	Gegenüber bisher	Erhöht um	Vermindert um	Auf nunmehr festgesetzt
E7 Sonstige laufende Erträge				
E8 Summe der laufenden Erträge aus Verwaltungstätigkeit				
E9 Personal- und Versorgungsaufwendungen	112.600,00	21.400,00	20.700,00	113.300,00
502110 Beamte - Dienstbezüge		16.600,00		16.600,00
502210 Arbeitnehmer - Vergütungen	81.700,00		12.100,00	69.600,00
502220 Arbeitnehmer - Leistungszulagen	1.600,00		200,00	1.400,00
503100 Beamte - Versorgungsumlage		3.900,00		3.900,00
503200 Arbeitnehmer - Zusatzversorgungskasse	6.700,00		1.000,00	5.700,00
504200 Arbeitnehmer - Sozialversicherung	15.300,00		2.100,00	13.200,00
505100 Beamte - Beihilfeversicherung		900,00		900,00
505200 Arbeitnehmer - Beihilfeversicherung	400,00		200,00	200,00
511100 Versorgungsumlage für Versorgungsempfänger	5.100,00		5.100,00	
E10 Aufwendungen für Sach- und Dienstleistungen				
E15 Summe der laufenden Aufwendungen aus Verwaltungstätigkeit	112.600,00	21.400,00	20.700,00	113.300,00
E16 Laufendes Ergebnis aus Verwaltungstätigkeit	- 112.600,00	- 21.400,00	- 20.700,00	- 113.300,00
E19 Saldo der Zins- und sonstigen Finanzerträge und -aufwendungen				
E20 Ordentliches Ergebnis	- 112.600,00	- 21.400,00	- 20.700,00	- 113.300,00
E21 Außerordentliches Ergebnis				
E22 Saldo aus internen Leistungsbeziehungen				
E23 Jahresergebnis (Jahresüberschuss / Jahresfehlbetrag)	- 112.600,00	- 21.400,00	- 20.700,00	- 113.300,00

*: Buchungsstelle - Bezeichnung
 **: Buchungsstelle - Bemerkung

Finanzhaushalt 541001 Gemeindestraßen:

Bezeichnung	Gegenüber bisher	Erhöht um	Vermindert um	Auf nunmehr festgesetzt
F23 Saldo der ordentlichen und außerordentlichen Ein- und Auszahlungen	- 112.600,00	- 21.400,00	- 20.700,00	- 113.300,00
F27 Summe der Einzahlungen aus Investitionstätigkeit				
F29 Auszahlungen für Sachanlagen				
F32 Summe der Auszahlungen aus Investitionstätigkeit				
F33 Saldo der Ein- und Auszahlungen aus Investitionstätigkeit				
F34 Finanzmittelüberschuss/-fehlbetrag	- 112.600,00	- 21.400,00	- 20.700,00	- 113.300,00
F37 Saldo der Ein- und Auszahlungen aus Investitionskrediten				
F38 Veränderung der liquiden Mittel (ohne durchlaufende Gelder)				
F39 Saldo der Ein- und Auszahlungen aus Krediten zur Liquiditätssicherung				
F40 Saldo der Ein- und Auszahlungen aus Finanzierungstätigkeit				
F41 Saldo der durchlaufenden Gelder				
F42 Verwendung Finanzmittelüberschuss / Deckung Finanzmittelfehlbetrag				
F43 Veränderung der liquiden Mittel (einschl. durchlaufende Gelder)				
F44 nachrichtlich: Ausgleich Finanzhaushalt (F23 - F36)	- 112.600,00	- 21.400,00	- 20.700,00	- 113.300,00

Leistung - Nr.:	Leistung - Bezeichnung:
547100	Bürgerbus

I. Beschreibung		
Allgemeine Angaben:		
Hauptproduktbereich :	5	Gestaltung Umwelt
Produktbereich :	54	Verkehrsflächen und -anlagen, ÖPNV
Produktgruppe :	547	ÖPNV
Produkt :	5471	Autobusse
Art der Aufgabe :	Freiwillige Aufgabe	
Produktart :	extern	
Verantwortliche(r)		
Jürgen Esser		
Auftraggeber		
Verbandsgemeinderat		
Auftragsgrundlage		
Gremiumsbeschlüsse		
Zielgruppe		
Senioren		
Ziel		
Qualitätsziele		
Bereitstellung des Sachbedarfs		

Ergebnishaushalt 547100 Bürgerbus:				
Bezeichnung	Gegenüber bisher	Erhöht um	Vermindert um	Auf nunmehr festgesetzt
E2 Zuwendungen, allgemeine Umlagen und sonstige	4.930,00			4.930,00
E7 Sonstige laufende Erträge				
E8 Summe der laufenden Erträge aus Verwaltungstätigkeit	4.930,00			4.930,00
E10 Aufwendungen für Sach- und Dienstleistungen	7.300,00			7.300,00
E11 Abschreibungen	5.070,00			5.070,00
E14 Sonstige laufende Aufwendungen	4.800,00	1.000,00	350,00	5.450,00
563900 <i>Sonstige Geschäftsaufwendungen</i>	1.000,00	1.000,00		2.000,00
** <i>Gesundheitscheck der Fahrer</i>				
564120 <i>Versicherungsbeiträge - Kfz-Versicherungen</i>	2.800,00		350,00	2.450,00
** <i>angepasst an Rechnungsergebnis 2019</i>				
E15 Summe der laufenden Aufwendungen aus Verwaltungstätigkeit	17.170,00	1.000,00	350,00	17.820,00
E16 Laufendes Ergebnis aus Verwaltungstätigkeit	- 12.240,00	- 1.000,00	- 350,00	- 12.890,00
E19 Saldo der Zins- und sonstigen Finanzerträge und -aufwendungen				
E20 Ordentliches Ergebnis	- 12.240,00	- 1.000,00	- 350,00	- 12.890,00
E21 Außerordentliches Ergebnis				
E22 Saldo aus internen Leistungsbeziehungen				
E23 Jahresergebnis (Jahresüberschuss / Jahresfehlbetrag)	- 12.240,00	- 1.000,00	- 350,00	- 12.890,00

*: Buchungsstelle - Bezeichnung
 **: Buchungsstelle - Bemerkung

Finanzhaushalt 547100 Bürgerbus:				
Bezeichnung	Gegenüber bisher	Erhöht um	Vermindert um	Auf nunmehr festgesetzt
F23 Saldo der ordentlichen und außerordentlichen Ein- und Auszahlungen	- 12.100,00	- 1.000,00	- 350,00	- 12.750,00
F27 Summe der Einzahlungen aus Investitionstätigkeit				
F32 Summe der Auszahlungen aus Investitionstätigkeit				
F33 Saldo der Ein- und Auszahlungen aus Investitionstätigkeit				
F34 Finanzmittelüberschuss/-fehlbetrag	- 12.100,00	- 1.000,00	- 350,00	- 12.750,00
F37 Saldo der Ein- und Auszahlungen aus Investitionskrediten				
F38 Veränderung der liquiden Mittel (ohne durchlaufende Gelder)				

Finanzhaushalt 547100 Bürgerbus:

Bezeichnung	Gegenüber bisher	Erhöht um	Vermindert um	Auf nunmehr festgesetzt
F39 Saldo der Ein- und Auszahlungen aus Krediten zur Liquiditätssicherung				
F40 Saldo der Ein- und Auszahlungen aus Finanzierungstätigkeit				
F41 Saldo der durchlaufenden Gelder				
F42 Verwendung Finanzmittelüberschuss / Deckung Finanzmittelfehlbetrag				
F43 Veränderung der liquiden Mittel (einschl. durchlaufende Gelder)				
F44 nachrichtlich: Ausgleich Finanzhaushalt (F23 - F36)	- 12.100,00	- 1.000,00	- 350,00	- 12.750,00

Leistung - Nr.:	Leistung - Bezeichnung:
551202	Wanderwege, Naturlehrpfade, Trimm-Pfade, Radwege, Kneippwanderweg, Kneippbecken

I. Beschreibung		
Allgemeine Angaben:		
Hauptproduktbereich :	5	Gestaltung Umwelt
Produktbereich :	55	Natur- und Landschaftspflege
Produktgruppe :	551	Öffentliches Grün, Landschaftsbau (soweit keinem anderen Produkt zuzuordnen)
Produkt :	5512	Sonstige Erholungseinrichtungen
Art der Aufgabe :	Freiwillige Aufgabe	
Produktart :	extern	
Verantwortliche(r)		
Beate Wassner		
Auftraggeber		
Verbandsgemeinderat		
Auftragsgrundlage		
Gremiumsbeschlüsse		
Zielgruppe		
Einwohner		
Touristen		
Ziel		
Qualitätsziele		
Ausweitung des touristischen Angebotes, Erhöhung der Besucherzahlen.		
Erholung im Wohn- und Arbeitsumfeld		

Ergebnishaushalt 551202 Wanderwege, Naturlehrpfade, Trimm-Pfade, Radwege, Kneippwanderweg, Kneippbecken:				
Bezeichnung	Gegenüber bisher	Erhöht um	Vermindert um	Auf nunmehr festgesetzt
E2 Zuwendungen, allgemeine Umlagen und sonstige	6.250,00			6.250,00
E8 Summe der laufenden Erträge aus Verwaltungstätigkeit	6.250,00			6.250,00
E9 Personal- und Versorgungsaufwendungen	3.400,00	200,00		3.600,00
502110 Beamte - Dienstbezüge	2.700,00	100,00		2.800,00
503100 Beamte - Versorgungsumlage	500,00	100,00		600,00
E10 Aufwendungen für Sach- und Dienstleistungen	20.000,00		15.000,00	5.000,00
523380 Unterhaltung des Infrastrukturvermögens - Straßen, Wege, Plätze und Verkehrslenkungsanlagen	20.000,00		15.000,00	5.000,00
** Beschilderung und Planung von Rad- und Wanderwegen sowie Unterhaltung überregionaler Rad- und Wanderwege, geringerer Bedarf				
E11 Abschreibungen	6.870,00			6.870,00
E14 Sonstige laufende Aufwendungen	500,00			500,00
E15 Summe der laufenden Aufwendungen aus Verwaltungstätigkeit	30.770,00	200,00	15.000,00	15.970,00
E16 Laufendes Ergebnis aus Verwaltungstätigkeit	- 24.520,00	- 200,00	- 15.000,00	- 9.720,00
E19 Saldo der Zins- und sonstigen Finanzerträge und -aufwendungen				
E20 Ordentliches Ergebnis	- 24.520,00	- 200,00	- 15.000,00	- 9.720,00
E21 Außerordentliches Ergebnis				
E22 Saldo aus internen Leistungsbeziehungen				
E23 Jahresergebnis (Jahresüberschuss / Jahresfehlbetrag)	- 24.520,00	- 200,00	- 15.000,00	- 9.720,00

*: Buchungsstelle - Bezeichnung

** : Buchungsstelle - Bemerkung

Finanzhaushalt 551202 Wanderwege, Naturlehrpfade, Trimm-Pfade, Radwege, Kneippwanderweg, Kneippbecken:

Bezeichnung	Gegenüber bisher	Erhöht um	Vermindert um	Auf nunmehr festgesetzt
F23 Saldo der ordentlichen und außerordentlichen Ein- und Auszahlungen	- 23.900,00	- 200,00	- 15.000,00	- 9.100,00
F24 Einzahlungen aus Investitionszuwendungen	695.000,00	10.460,00	610.000,00	95.460,00
681420 <i>Investitionszuwendungen - vom öffentlichen Bereich - von dem Land</i>		10.460,00		10.460,00
681762 <i>Anzahlungen auf Sonderposten zum Anlagevermögen - vom Land</i>	520.000,00		455.000,00	65.000,00
681763 <i>Anzahlungen auf Sonderposten zum Anlagevermögen - von Gemeinden u. Gemeindeverbänden</i>	175.000,00		155.000,00	20.000,00
F27 Summe der Einzahlungen aus Investitionstätigkeit	695.000,00	10.460,00	610.000,00	95.460,00
F29 Auszahlungen für Sachanlagen	1.050.000,00	19.010,00	700.000,00	369.010,00
785330 <i>Auszahlung für Infrastrukturvermögen, einschließlich Grundstücke und grundstücksgleiche Rechte, Auszahlungen für Baumaßnahmen</i>		19.010,00		19.010,00
785930 <i>Auszahlungen für Anlagen im Bau und für geleistete Anzahlungen, Auszahlungen für Baumaßnahmen</i>	800.000,00		700.000,00	100.000,00
F32 Summe der Auszahlungen aus Investitionstätigkeit	1.050.000,00	19.010,00	700.000,00	369.010,00
F33 Saldo der Ein- und Auszahlungen aus Investitionstätigkeit	- 355.000,00	- 8.550,00	- 90.000,00	- 273.550,00
F34 Finanzmittelüberschuss/-fehlbetrag	- 378.900,00	- 8.750,00	- 105.000,00	- 282.650,00
F37 Saldo der Ein- und Auszahlungen aus Investitionskrediten				
F38 Veränderung der liquiden Mittel (ohne durchlaufende Gelder)				
F39 Saldo der Ein- und Auszahlungen aus Krediten zur Liquiditätssicherung				
F40 Saldo der Ein- und Auszahlungen aus Finanzierungstätigkeit				
F41 Saldo der durchlaufenden Gelder				
F42 Verwendung Finanzmittelüberschuss / Deckung Finanzmittelfehlbetrag				
F43 Veränderung der liquiden Mittel (einschl. durchlaufende Gelder)				
F44 nachrichtlich: Ausgleich Finanzhaushalt (F23 - F36)	- 23.900,00	- 200,00	- 15.000,00	- 9.100,00

Leistung - Nr.:	Leistung - Bezeichnung:
552001	Öffentliche Gewässer, Wasserbauliche Anlagen, Gewässerschutz

I. Beschreibung		
Allgemeine Angaben:		
Hauptproduktbereich :	5	Gestaltung Umwelt
Produktbereich :	55	Natur- und Landschaftspflege
Produktgruppe :	552	Öffentliche Gewässer, wasserbauliche Anlagen, Gewässerschutz
Produkt :	5520	Öffentliche Gewässer, wasserbauliche Anlagen, Gewässerschutz
Art der Aufgabe :	Pflichtaufgabe	
Produktart :	extern	
Verantwortliche(r)		
Beate Wassner		
Auftraggeber		
Verbandsgemeinderat		
Auftragsgrundlage		
Gremiumsbeschlüsse		
Zielgruppe		
Einwohner Grundstückseigentümer		
Ziel		
Qualitätsziele		
Optimaler Schutz der Außenbereichsgrundstücke und der Ortslage bei außergewöhnlichen Niederschlägen Ordnungsgemäße Unterhaltung der Gewässer. Maßnahmen zum Hochwasserschutz.		

Ergebnishaushalt 552001 Öffentliche Gewässer, Wasserbauliche Anlagen, Gewässerschutz:				
Bezeichnung	Gegenüber bisher	Erhöht um	Vermindert um	Auf nunmehr festgesetzt
E2 Zuwendungen, allgemeine Umlagen und sonstige	97.600,00	13.900,00		111.500,00
415100 Erträge aus der Auflösung von Sonderposten aus Zuwendungen	97.600,00	13.900,00		111.500,00
<i>** Erhöhung durch Auflösung der Zuwendung für die Renaturierungsmaßnahme Eisbach in Ebertsheim</i>				
E6 Kostenerstattungen und Kostenumlagen		200,00		200,00
442440 Kostenerstattungen und Kostenumlagen - vom öffentlichen Bereich - von Zweckverbänden		200,00		200,00
<i>** Erstattung Sitzungsgelder vom Gewässerverband Isenach-Eckbach für Teilnahme von Verwaltungsmitarbeiter</i>				
E8 Summe der laufenden Erträge aus Verwaltungstätigkeit	97.600,00	14.100,00		111.700,00
E9 Personal- und Versorgungsaufwendungen	75.100,00	1.200,00	13.000,00	63.300,00
502110 Beamte - Dienstbezüge	18.900,00	400,00		19.300,00
502210 Arbeitnehmer - Vergütungen	37.200,00		8.300,00	28.900,00
502220 Arbeitnehmer - Leistungszulagen	700,00		100,00	600,00
503100 Beamte - Versorgungsumlage	3.700,00	800,00		4.500,00
503200 Arbeitnehmer - Zusatzversorgungskasse	3.000,00		700,00	2.300,00
504200 Arbeitnehmer - Sozialversicherung	6.800,00		1.200,00	5.600,00
505200 Arbeitnehmer - Beihilfeversicherung	200,00		100,00	100,00
511100 Versorgungsumlage für Versorgungsempfänger	2.600,00		2.600,00	
E10 Aufwendungen für Sach- und Dienstleistungen	30.000,00		20.000,00	10.000,00
523390 Unterhaltung des Infrastrukturvermögens - Sonstiges	30.000,00		20.000,00	10.000,00
<i>** Gewässerpflege soweit nicht Gewässerunterhaltungsverband</i>				
E11 Abschreibungen	177.680,00	17.420,00		195.100,00
535900 Abschreibungen auf sonstige Bauten des Infrastrukturvermögens	176.580,00	17.420,00		194.000,00
<i>** Erhöhung durch Abschreibung Renaturierungsmaßnahme Eisbach in Ebertsheim</i>				

Ergebnishaushalt 552001 Öffentliche Gewässer, Wasserbauliche Anlagen, Gewässerschutz:

Bezeichnung	Gegenüber bisher	Erhöht um	Vermindert um	Auf nunmehr festgesetzt
E12 Zuwendungen, Umlagen und sonstige Transferaufwendungen	280.000,00	17.000,00		297.000,00
541440 Zuweisungen und Zuschüsse für laufende Zwecke an Zweckverbände	280.000,00	17.000,00		297.000,00
** Umlage an den Gewässerverband für das Isenach- und Eckbachtal (rund 215.000 €) sowie die Umlage für den Zweckverband für die Gewässerunterhaltung im Eisbachgebiet (rund 82.000 €).				
E14 Sonstige laufende Aufwendungen	5.600,00			5.600,00
E15 Summe der laufenden Aufwendungen aus Verwaltungstätigkeit	568.380,00	35.620,00	33.000,00	571.000,00
E16 Laufendes Ergebnis aus Verwaltungstätigkeit	- 470.780,00	- 21.520,00	- 33.000,00	- 459.300,00
E19 Saldo der Zins- und sonstigen Finanzerträge und -aufwendungen				
E20 Ordentliches Ergebnis	- 470.780,00	- 21.520,00	- 33.000,00	- 459.300,00
E21 Außerordentliches Ergebnis				
E22 Saldo aus internen Leistungsbeziehungen				
E23 Jahresergebnis (Jahresüberschuss / Jahresfehlbetrag)	- 470.780,00	- 21.520,00	- 33.000,00	- 459.300,00

*: Buchungsstelle - Bezeichnung

** : Buchungsstelle - Bemerkung

Finanzhaushalt 552001 Öffentliche Gewässer, Wasserbauliche Anlagen, Gewässerschutz:

Bezeichnung	Gegenüber bisher	Erhöht um	Vermindert um	Auf nunmehr festgesetzt
F23 Saldo der ordentlichen und außerordentlichen Ein- und Auszahlungen	- 390.700,00	- 18.000,00	- 33.000,00	- 375.700,00
F24 Einzahlungen aus Investitionszuwendungen	1.252.000,00	615.200,00	74.900,00	1.792.300,00
681762 Anzahlungen auf Sonderposten zum Anlagevermögen - vom Land	1.252.000,00	615.200,00	74.900,00	1.792.300,00
F26 Sonstige Investitionseinzahlungen				
F27 Summe der Einzahlungen aus Investitionstätigkeit	1.252.000,00	615.200,00	74.900,00	1.792.300,00
F28 Auszahlungen für immaterielle Vermögensgegenstände	100.000,00		100.000,00	
784400 Auszahlungen für Anzahlungen auf immaterielle Vermögensgegenstände	100.000,00		100.000,00	
F29 Auszahlungen für Sachanlagen	1.425.000,00	865.500,00	193.300,00	2.097.200,00
785930 Auszahlungen für Anlagen im Bau und für geleistete Anzahlungen, Auszahlungen für Baumaßnahmen	1.315.000,00	865.500,00	193.300,00	1.987.200,00
F32 Summe der Auszahlungen aus Investitionstätigkeit	1.525.000,00	865.500,00	293.300,00	2.097.200,00
F33 Saldo der Ein- und Auszahlungen aus Investitionstätigkeit	- 273.000,00	- 250.300,00	- 218.400,00	- 304.900,00
F34 Finanzmittelüberschuss/-fehlbetrag	- 663.700,00	- 268.300,00	- 251.400,00	- 680.600,00
F37 Saldo der Ein- und Auszahlungen aus Investitionskrediten				
F38 Veränderung der liquiden Mittel (ohne durchlaufende Gelder)				
F39 Saldo der Ein- und Auszahlungen aus Krediten zur Liquiditätssicherung				
F40 Saldo der Ein- und Auszahlungen aus Finanzierungstätigkeit				
F41 Saldo der durchlaufenden Gelder				
F42 Verwendung Finanzmittelüberschuss / Deckung Finanzmittelfehlbetrag				
F43 Veränderung der liquiden Mittel (einschl. durchlaufende Gelder)				
F44 nachrichtlich: Ausgleich Finanzhaushalt (F23 - F36)	- 390.700,00	- 18.000,00	- 33.000,00	- 375.700,00

Leistung - Nr.:	Leistung - Bezeichnung:
553001	Friedhofs- und Bestattungswesen

I. Beschreibung		
Allgemeine Angaben:		
Hauptproduktbereich :	5	Gestaltung Umwelt
Produktbereich :	55	Natur- und Landschaftspflege
Produktgruppe :	553	Friedhofs- und Bestattungswesen
Produkt :	5530	Friedhofs- und Bestattungswesen
Art der Aufgabe :	Pflichtaufgabe	
Produktart :	extern	
Verantwortliche(r)		
Hanns Gauch		
Auftraggeber		
Bund, Land		
Auftragsgrundlage		
Gesetze		
Satzungen		
Zielgruppe		
Einwohner		
Ortsgemeinde(n)		
Ziel		
Qualitätsziele		
Bedarfsgerechte Erledigung der Verwaltungsarbeit im Friedhof- und Bestattungswesen.		

Ergebnishaushalt 553001 Friedhofs- und Bestattungswesen:				
Bezeichnung	Gegenüber bisher	Erhöht um	Vermindert um	Auf nunmehr festgesetzt
E8 Summe der laufenden Erträge aus Verwaltungstätigkeit				
E9 Personal- und Versorgungsaufwendungen	55.200,00	13.600,00		68.800,00
502210 Arbeitnehmer - Vergütungen	42.300,00	10.100,00		52.400,00
502220 Arbeitnehmer - Leistungszulagen	800,00	200,00		1.000,00
503200 Arbeitnehmer - Zusatzversorgungskasse	3.500,00	900,00		4.400,00
504200 Arbeitnehmer - Sozialversicherung	8.600,00	2.400,00		11.000,00
E14 Sonstige laufende Aufwendungen	900,00			900,00
E15 Summe der laufenden Aufwendungen aus Verwaltungstätigkeit	56.100,00	13.600,00		69.700,00
E16 Laufendes Ergebnis aus Verwaltungstätigkeit	- 56.100,00	- 13.600,00		- 69.700,00
E19 Saldo der Zins- und sonstigen Finanzerträge und -aufwendungen				
E20 Ordentliches Ergebnis	- 56.100,00	- 13.600,00		- 69.700,00
E21 Außerordentliches Ergebnis				
E22 Saldo aus internen Leistungsbeziehungen				
E23 Jahresergebnis (Jahresüberschuss / Jahresfehlbetrag)	- 56.100,00	- 13.600,00		- 69.700,00

*: Buchungsstelle - Bezeichnung
 **: Buchungsstelle - Bemerkung

Finanzhaushalt 553001 Friedhofs- und Bestattungswesen:				
Bezeichnung	Gegenüber bisher	Erhöht um	Vermindert um	Auf nunmehr festgesetzt
F23 Saldo der ordentlichen und außerordentlichen Ein- und Auszahlungen	- 56.100,00	- 13.600,00		- 69.700,00
F27 Summe der Einzahlungen aus Investitionstätigkeit				
F32 Summe der Auszahlungen aus Investitionstätigkeit				
F33 Saldo der Ein- und Auszahlungen aus Investitionstätigkeit				
F34 Finanzmittelüberschuss /-fehlbetrag	- 56.100,00	- 13.600,00		- 69.700,00
F37 Saldo der Ein- und Auszahlungen aus Investitionskrediten				
F38 Veränderung der liquiden Mittel (ohne durchlaufende Gelder)				

Finanzhaushalt 553001 Friedhofs- und Bestattungswesen:

Bezeichnung	Gegenüber bisher	Erhöht um	Vermindert um	Auf nunmehr festgesetzt
F39 Saldo der Ein- und Auszahlungen aus Krediten zur Liquiditätssicherung				
F40 Saldo der Ein- und Auszahlungen aus Finanzierungstätigkeit				
F41 Saldo der durchlaufenden Gelder				
F42 Verwendung Finanzmittelüberschuss / Deckung Finanzmittelfehlbetrag				
F43 Veränderung der liquiden Mittel (einschl. durchlaufende Gelder)				
F44 nachrichtlich: Ausgleich Finanzhaushalt (F23 - F36)	- 56.100,00	- 13.600,00		- 69.700,00

Leistung - Nr.:	Leistung - Bezeichnung:
554001	Naturschutz- und Landschaftspflege (Öko-Konto)

I. Beschreibung		
Allgemeine Angaben:		
Hauptproduktbereich :	5	Gestaltung Umwelt
Produktbereich :	55	Natur- und Landschaftspflege
Produktgruppe :	554	Naturschutz und Landschaftspflege
Produkt :	5540	Naturschutz und Landschaftspflege
Art der Aufgabe :	Freiwillige Aufgabe	
Produktart :	extern	
Verantwortliche(r)		
Beate Wassner		
Auftraggeber		
Bund, Land		
Auftragsgrundlage		
Gesetze		
Gremiumsbeschlüsse		
Zielgruppe		
Einwohner		
Ziel		
Qualitätsziele		
Schaffung optimaler Voraussetzungen für Flora und Fauna.		

Ergebnishaushalt 554001 Naturschutz- und Landschaftspflege (Öko-Konto):				
Bezeichnung	Gegenüber bisher	Erhöht um	Vermindert um	Auf nunmehr festgesetzt
E2 Zuwendungen, allgemeine Umlagen und sonstige	670,00	93.750,00		94.420,00
414420 Zuweisungen u. Zuschüsse für lfd. Zwecke vom öffentlichen Bereich - vom Land		84.750,00		84.750,00
<i>** Neuveranschlagung des nicht abgerufenen Zuschusses aus 2019 für 75 %ige Premiumförderung aus Entwicklungsprogramm EULLE für Beweidung- und Durchforstungsprojekt Burghang Amselthal, Altleiningen</i>				
414430 Zuweisungen u. Zuschüsse für lfd. Zwecke vom öffentlichen Bereich - von Gemeinden und Gemeindeverbänden		9.000,00		9.000,00
<i>** dito, vom LK Bad Dürkheim für Beweidung- und Durchforstungsprojekt Burghang Amselthal, Altleiningen</i>				
E4 Öffentlich-rechtliche Leistungsentgelte	9.690,00			9.690,00
E6 Kostenerstattungen und Kostenumlagen	5.000,00			5.000,00
E8 Summe der laufenden Erträge aus Verwaltungstätigkeit	15.360,00	93.750,00		109.110,00
E10 Aufwendungen für Sach- und Dienstleistungen	10.000,00	63.500,00		73.500,00
523110 Aufwendungen für die Unterhaltung der Grundstücke, Außenanlagen, Gebäude und Gebäudeeinrichtungen	10.000,00	63.500,00		73.500,00
<i>** teilweise Neuveranschlagung nicht verbrauchter Mittel aus 2019 für Durchforstung und Entbuschung Amselthal, Altleiningen (aufgewendet 2019 rund 42.900€)</i>				
E11 Abschreibungen	16.720,00			16.720,00
E14 Sonstige laufende Aufwendungen				
E15 Summe der laufenden Aufwendungen aus Verwaltungstätigkeit	26.720,00	63.500,00		90.220,00
E16 Laufendes Ergebnis aus Verwaltungstätigkeit	- 11.360,00	30.250,00		18.890,00
E19 Saldo der Zins- und sonstigen Finanzerträge und -aufwendungen				
E20 Ordentliches Ergebnis	- 11.360,00	30.250,00		18.890,00
E21 Außerordentliches Ergebnis				
E22 Saldo aus internen Leistungsbeziehungen				
E23 Jahresergebnis (Jahresüberschuss / Jahresfehlbetrag)	- 11.360,00	30.250,00		18.890,00

*: Buchungsstelle - Bezeichnung
 **: Buchungsstelle - Bemerkung

Finanzhaushalt 554001 Naturschutz- und Landschaftspflege (Öko-Konto):

Bezeichnung	Gegenüber bisher	Erhöht um	Vermindert um	Auf nunmehr festgesetzt
F23 Saldo der ordentlichen und außerordentlichen Ein- und Auszahlungen	- 5.000,00	30.250,00		25.250,00
F24 Einzahlungen aus Investitionszuwendungen		9.820,00		9.820,00
681420 <i>Investitionszuwendungen - vom öffentlichen Bereich - von dem Land</i>		9.820,00		9.820,00
F26 Sonstige Investitionseinzahlungen	50.000,00			50.000,00
F27 Summe der Einzahlungen aus Investitionstätigkeit	50.000,00	9.820,00		59.820,00
F29 Auszahlungen für Sachanlagen	400.000,00	26.000,00	100.000,00	326.000,00
785100 <i>Auszahlungen für unbebaute Grundstücke und grundstücksgleiche Rechte</i>	50.000,00	10.000,00		60.000,00
785400 <i>Auszahlungen für Bauten auf fremdem Grund und Boden</i>		16.000,00		16.000,00
785930 <i>Auszahlungen für Anlagen im Bau und für geleistete Anzahlungen, Auszahlungen für Baumaßnahmen</i>	350.000,00		100.000,00	250.000,00
F32 Summe der Auszahlungen aus Investitionstätigkeit	400.000,00	26.000,00	100.000,00	326.000,00
F33 Saldo der Ein- und Auszahlungen aus Investitionstätigkeit	- 350.000,00	- 16.180,00	- 100.000,00	- 266.180,00
F34 Finanzmittelüberschuss/-fehlbetrag	- 355.000,00	14.070,00	- 100.000,00	- 240.930,00
F37 Saldo der Ein- und Auszahlungen aus Investitionskrediten				
F38 Veränderung der liquiden Mittel (ohne durchlaufende Gelder)				
F39 Saldo der Ein- und Auszahlungen aus Krediten zur Liquiditätssicherung				
F40 Saldo der Ein- und Auszahlungen aus Finanzierungstätigkeit				
F41 Saldo der durchlaufenden Gelder				
F42 Verwendung Finanzmittelüberschuss / Deckung Finanzmittelfehlbetrag				
F43 Veränderung der liquiden Mittel (einschl. durchlaufende Gelder)				
F44 nachrichtlich: Ausgleich Finanzhaushalt (F23 - F36)	- 5.000,00	30.250,00		25.250,00

Leistung - Nr.:	Leistung - Bezeichnung:
555001	Land- und Forstwirtschaft, Weinbau

I. Beschreibung		
Allgemeine Angaben:		
Hauptproduktbereich :	5	Gestaltung Umwelt
Produktbereich :	55	Natur- und Landschaftspflege
Produktgruppe :	555	Land- und Forstwirtschaft, Weinbau
Produkt :	5550	Land- und Forstwirtschaft, Weinbau
Art der Aufgabe :	Freiwillige Aufgabe	
Produktart :	extern	
Verantwortliche(r)		
Jürgen Esser Beate Wassner		
Auftraggeber		
Verbandsgemeinderat		
Auftragsgrundlage		
Gremiumsbeschlüsse		
Zielgruppe		
Landwirtschaftliche Betriebe		
Ziel		
Qualitätsziele		
Unterstützung der Land-, Forstwirtschaft und des Weinbaues.		

Ergebnishaushalt 555001 Land- und Forstwirtschaft, Weinbau:				
Bezeichnung	Gegenüber bisher	Erhöht um	Vermindert um	Auf nunmehr festgesetzt
E2 Zuwendungen, allgemeine Umlagen und sonstige				
E6 Kostenerstattungen und Kostenumlagen				
E8 Summe der laufenden Erträge aus Verwaltungstätigkeit				
E9 Personal- und Versorgungsaufwendungen	64.000,00	1.600,00	500,00	65.100,00
502110 Beamte - Dienstbezüge	8.100,00	800,00		8.900,00
502210 Arbeitnehmer - Vergütungen	40.900,00	400,00		41.300,00
503100 Beamte - Versorgungsumlage	1.600,00	200,00		1.800,00
503200 Arbeitnehmer - Zusatzversorgungskasse	3.300,00	100,00		3.400,00
504200 Arbeitnehmer - Sozialversicherung	8.300,00	100,00		8.400,00
505100 Beamte - Beihilfeversicherung	1.000,00		500,00	500,00
E14 Sonstige laufende Aufwendungen	100,00			100,00
E15 Summe der laufenden Aufwendungen aus Verwaltungstätigkeit	64.100,00	1.600,00	500,00	65.200,00
E16 Laufendes Ergebnis aus Verwaltungstätigkeit	- 64.100,00	- 1.600,00	- 500,00	- 65.200,00
E19 Saldo der Zins- und sonstigen Finanzerträge und -aufwendungen				
E20 Ordentliches Ergebnis	- 64.100,00	- 1.600,00	- 500,00	- 65.200,00
E21 Außerordentliches Ergebnis				
E22 Saldo aus internen Leistungsbeziehungen				
E23 Jahresergebnis (Jahresüberschuss / Jahresfehlbetrag)	- 64.100,00	- 1.600,00	- 500,00	- 65.200,00

*: Buchungsstelle - Bezeichnung

** : Buchungsstelle - Bemerkung

Finanzhaushalt 555001 Land- und Forstwirtschaft, Weinbau:				
Bezeichnung	Gegenüber bisher	Erhöht um	Vermindert um	Auf nunmehr festgesetzt
F23 Saldo der ordentlichen und außerordentlichen Ein- und Auszahlungen	- 64.100,00	- 1.600,00	- 500,00	- 65.200,00
F27 Summe der Einzahlungen aus Investitionstätigkeit				
F32 Summe der Auszahlungen aus Investitionstätigkeit				
F33 Saldo der Ein- und Auszahlungen aus Investitionstätigkeit				
F34 Finanzmittelüberschuss/-fehlbetrag	- 64.100,00	- 1.600,00	- 500,00	- 65.200,00

Finanzhaushalt 555001 Land- und Forstwirtschaft, Weinbau:

Bezeichnung	Gegenüber bisher	Erhöht um	Vermindert um	Auf nunmehr festgesetzt
F37 Saldo der Ein- und Auszahlungen aus Investitionskrediten				
F38 Veränderung der liquiden Mittel (ohne durchlaufende Gelder)				
F39 Saldo der Ein- und Auszahlungen aus Krediten zur Liquiditätssicherung				
F40 Saldo der Ein- und Auszahlungen aus Finanzierungstätigkeit				
F41 Saldo der durchlaufenden Gelder				
F42 Verwendung Finanzmittelüberschuss / Deckung Finanzmittelfehlbetrag				
F43 Veränderung der liquiden Mittel (einschl. durchlaufende Gelder)				
F44 nachrichtlich: Ausgleich Finanzhaushalt (F23 - F36)	- 64.100,00	- 1.600,00	- 500,00	- 65.200,00

Leistung - Nr.:	Leistung - Bezeichnung:
571102	Maßnahmen zur Verbesserung der Standortfaktoren u.a. Breitbandversorgung

I. Beschreibung		
Allgemeine Angaben:		
Hauptproduktbereich :	5	Gestaltung Umwelt
Produktbereich :	57	Wirtschaft und Tourismus
Produktgruppe :	571	Wirtschaftsförderung
Produkt :	5711	Kommunale Wirtschaftsförderung
Art der Aufgabe :	Freiwillige Aufgabe	
Produktart :	extern	
Verantwortliche(r)		
Beate Wassner		
Auftraggeber		
Bürgermeister Verbandsgemeinderat		
Auftragsgrundlage		
Gesetze Gremiumsbeschlüsse		
Zielgruppe		
Einwohner		
Ziel		
Qualitätsziele		
Verbesserung der Breitbandinfrastruktur		

Ergebnishaushalt 571102 Maßnahmen zur Verbesserung der Standortfaktoren u.a. Breitbandversorgung:				
Bezeichnung	Gegenüber bisher	Erhöht um	Vermindert um	Auf nunmehr festgesetzt
E2 Zuwendungen, allgemeine Umlagen und sonstige	36.800,00			36.800,00
E8 Summe der laufenden Erträge aus Verwaltungstätigkeit	36.800,00			36.800,00
E11 Abschreibungen	37.010,00			37.010,00
E14 Sonstige laufende Aufwendungen	2.000,00			2.000,00
E15 Summe der laufenden Aufwendungen aus Verwaltungstätigkeit	39.010,00			39.010,00
E16 Laufendes Ergebnis aus Verwaltungstätigkeit	- 2.210,00			- 2.210,00
E19 Saldo der Zins- und sonstigen Finanzerträge und -aufwendungen				
E20 Ordentliches Ergebnis	- 2.210,00			- 2.210,00
E21 Außerordentliches Ergebnis				
E22 Saldo aus internen Leistungsbeziehungen				
E23 Jahresergebnis (Jahresüberschuss / Jahresfehlbetrag)	- 2.210,00			- 2.210,00

*: Buchungsstelle - Bezeichnung

** : Buchungsstelle - Bemerkung

Finanzhaushalt 571102 Maßnahmen zur Verbesserung der Standortfaktoren u.a. Breitbandversorgung:				
Bezeichnung	Gegenüber bisher	Erhöht um	Vermindert um	Auf nunmehr festgesetzt
F23 Saldo der ordentlichen und außerordentlichen Ein- und Auszahlungen	- 2.000,00			- 2.000,00
F24 Einzahlungen aus Investitionszuwendungen	270.000,00	25.000,00	270.000,00	25.000,00
681762 <i>Anzahlungen auf Sonderposten zum Anlagevermögen - vom Land</i>	270.000,00		270.000,00	
681763 <i>Anzahlungen auf Sonderposten zum Anlagevermögen - von Gemeinden u. Gemeindeverbänden</i>		25.000,00		25.000,00
F27 Summe der Einzahlungen aus Investitionstätigkeit	270.000,00	25.000,00	270.000,00	25.000,00
F29 Auszahlungen für Sachanlagen	300.000,00	50.000,00		350.000,00
785930 <i>Auszahlungen für Anlagen im Bau und für geleistete Anzahlungen, Auszahlungen für Baumaßnahmen</i>	300.000,00	50.000,00		350.000,00

Finanzhaushalt 571102 Maßnahmen zur Verbesserung der Standortfaktoren u.a. Breitbandversorgung:

Bezeichnung	Gegenüber bisher	Erhöht um	Vermindert um	Auf nunmehr festgesetzt
F32 Summe der Auszahlungen aus Investitionstätigkeit	300.000,00	50.000,00		350.000,00
F33 Saldo der Ein- und Auszahlungen aus Investitionstätigkeit	- 30.000,00	- 25.000,00	270.000,00	- 325.000,00
F34 Finanzmittelüberschuss /-fehlbetrag	- 32.000,00	- 25.000,00	270.000,00	- 327.000,00
F37 Saldo der Ein- und Auszahlungen aus Investitionskrediten				
F38 Veränderung der liquiden Mittel (ohne durchlaufende Gelder)				
F39 Saldo der Ein- und Auszahlungen aus Krediten zur Liquiditätssicherung				
F40 Saldo der Ein- und Auszahlungen aus Finanzierungstätigkeit				
F41 Saldo der durchlaufenden Gelder				
F42 Verwendung Finanzmittelüberschuss / Deckung Finanzmittelfehlbetrag				
F43 Veränderung der liquiden Mittel (einschl. durchlaufende Gelder)				
F44 nachrichtlich: Ausgleich Finanzhaushalt (F23 - F36)	- 2.000,00			- 2.000,00

Leistung - Nr.:	Leistung - Bezeichnung:
575001	Tourismusförderung

I. Beschreibung		
Allgemeine Angaben:		
Hauptproduktbereich :	5	Gestaltung Umwelt
Produktbereich :	57	Wirtschaft und Tourismus
Produktgruppe :	575	Tourismus
Produkt :	5750	Tourismusförderung
Art der Aufgabe :	Freiwillige Aufgabe	
Produktart :	extern	
Verantwortliche(r)		
Jürgen Esser		
Auftraggeber		
Verbandsgemeinderat		
Auftragsgrundlage		
Gremiumsbeschlüsse		
Zielgruppe		
Touristen		
Ziel		
Qualitätsziele		
Attraktive und kostengünstige Werbung für die Gemeinde.		
Ausweitung des touristischen Angebotes, Erhöhung der Besucherzahlen.		
Erhöhung der Gästenachfrage und Gästezahl		

Ergebnishaushalt 575001 Tourismusförderung:				
Bezeichnung	Gegenüber bisher	Erhöht um	Vermindert um	Auf nunmehr festgesetzt
E2 Zuwendungen, allgemeine Umlagen und sonstige	1.600,00			1.600,00
E5 Privatrechtliche Leistungsentgelte	300,00			300,00
E6 Kostenerstattungen und Kostenumlagen	500,00			500,00
E8 Summe der laufenden Erträge aus Verwaltungstätigkeit	2.400,00			2.400,00
E9 Personal- und Versorgungsaufwendungen	104.400,00	10.200,00	200,00	114.400,00
502210 Arbeitnehmer - Vergütungen	79.400,00	8.000,00		87.400,00
502220 Arbeitnehmer - Leistungszulagen	1.900,00		200,00	1.700,00
503200 Arbeitnehmer - Zusatzversorgungskasse	6.400,00	600,00		7.000,00
504200 Arbeitnehmer - Sozialversicherung	16.700,00	1.600,00		18.300,00
E10 Aufwendungen für Sach- und Dienstleistungen	16.950,00	4.800,00		21.750,00
523110 Aufwendungen für die Unterhaltung der Grundstücke, Außenanlagen, Gebäude und Gebäudeeinrichtungen ** Klimanlage, IT, Beleuchtung	800,00	4.800,00		5.600,00
E11 Abschreibungen	3.800,00	2.030,00	2.030,00	3.800,00
534400 Abschreibungen auf Kulturanlagen ** zukünftig bei Konto 538500	2.030,00		2.030,00	
538500 Abschreibungen auf Betriebs- und Geschäftsausstattung ** Abschreibungen für Hinweisschilder, Tische und Bänke etc.	650,00	2.030,00		2.680,00
E12 Zuwendungen, Umlagen und sonstige Transferaufwendungen	24.000,00			24.000,00
E14 Sonstige laufende Aufwendungen	50.510,00		2.800,00	47.710,00
563620 Öffentlichkeitsarbeit ** verringerter Bedarf (Industriemarkt erst wieder 2021)	3.000,00		2.800,00	200,00
E15 Summe der laufenden Aufwendungen aus Verwaltungstätigkeit	199.660,00	17.030,00	5.030,00	211.660,00
E16 Laufendes Ergebnis aus Verwaltungstätigkeit	- 197.260,00	- 17.030,00	- 5.030,00	- 209.260,00
E17 Zinserträge und sonstige Finanzerträge				
E19 Saldo der Zins- und sonstigen Finanzerträge und -aufwendungen				
E20 Ordentliches Ergebnis	- 197.260,00	- 17.030,00	- 5.030,00	- 209.260,00
E21 Außerordentliches Ergebnis				
E22 Saldo aus internen Leistungsbeziehungen	- 6.000,00			- 6.000,00

Ergebnishaushalt 575001 Tourismusförderung:

Bezeichnung	Gegenüber bisher	Erhöht um	Vermindert um	Auf nunmehr festgesetzt
E23 Jahresergebnis (Jahresüberschuss / Jahresfehlbetrag)	- 203.260,00	- 17.030,00	- 5.030,00	- 215.260,00

*: Buchungsstelle - Bezeichnung

**: Buchungsstelle - Bemerkung

Finanzhaushalt 575001 Tourismusförderung:

Bezeichnung	Gegenüber bisher	Erhöht um	Vermindert um	Auf nunmehr festgesetzt
F23 Saldo der ordentlichen und außerordentlichen Ein- und Auszahlungen	- 201.060,00	- 15.000,00	- 3.000,00	- 213.060,00
F24 Einzahlungen aus Investitionszuwendungen		9.100,00		9.100,00
681420 <i>Investitionszuwendungen - vom öffentlichen Bereich - von dem Land</i>		9.100,00		9.100,00
F26 Sonstige Investitionseinzahlungen				
F27 Summe der Einzahlungen aus Investitionstätigkeit		9.100,00		9.100,00
F29 Auszahlungen für Sachanlagen		17.600,00		17.600,00
785710 <i>Auszahlungen für Betriebs- und Geschäftsausstattung, Pflanzen und Tiere und geringwertige Vermögensgegenstände - Auszahlungen für bewegliche Sachen des Anlagevermögens oberhalb der Wertgrenze i.H.v. 410,00 Euro</i>		17.600,00		17.600,00
F32 Summe der Auszahlungen aus Investitionstätigkeit		17.600,00		17.600,00
F33 Saldo der Ein- und Auszahlungen aus Investitionstätigkeit		- 8.500,00		- 8.500,00
F34 Finanzmittelüberschuss/-fehlbetrag	- 201.060,00	- 23.500,00	- 3.000,00	- 221.560,00
F37 Saldo der Ein- und Auszahlungen aus Investitionskrediten				
F38 Veränderung der liquiden Mittel (ohne durchlaufende Gelder)				
F39 Saldo der Ein- und Auszahlungen aus Krediten zur Liquiditätssicherung				
F40 Saldo der Ein- und Auszahlungen aus Finanzierungstätigkeit				
F41 Saldo der durchlaufenden Gelder				
F42 Verwendung Finanzmittelüberschuss / Deckung Finanzmittelfehlbetrag				
F43 Veränderung der liquiden Mittel (einschl. durchlaufende Gelder)				
F44 nachrichtlich: Ausgleich Finanzhaushalt (F23 - F36)	- 201.060,00	- 15.000,00	- 3.000,00	- 213.060,00

Leistung - Nr.:	Leistung - Bezeichnung:
611101	Steuern

I. Beschreibung		
Allgemeine Angaben:		
Hauptproduktbereich :	6	Zentrale Finanzleistungen
Produktbereich :	61	Allgemeine Finanzwirtschaft
Produktgruppe :	611	Steuern, allgemeine Zuweisungen, allgemeine Umlagen
Produkt :	6111	Steuern
Art der Aufgabe :	Pflichtaufgabe	
Produktart :	extern	
Verantwortliche(r)		
Petra Walczok		
Auftraggeber		
Verbandsgemeinderat		
Auftragsgrundlage		
Satzungen		
Zielgruppe		
Gesamte Verwaltung		
Ziel		
Qualitätsziele		
Zeitnahe und umfassende Einnahmenbeschaffung unter Beachtung aller gesetzlichen und satzungsrechtlichen Grundlagen		

Ergebnishaushalt 611101 Steuern:					
Bezeichnung	Gegenüber bisher	Erhöht um	Vermindert um	Auf nunmehr festgesetzt	
E1 Steuern und ähnliche Abgaben	170.000,00	140.000,00	170.000,00	140.000,00	
403100 Vergnügungssteuer		140.000,00		140.000,00	
<i>** Satzungsgemäß ist nach Umsatzerlösen abzurechnen; es ist mit "corona-bedingten" Mindereinnahmen zu rechnen. (2019: 167.441,00 €, 2018: 192.242,20 € 2017: 162.388 €)</i>					
403200 Sonstige Vergnügungssteuer	170.000,00		170.000,00		
<i>** aus statistischen Gründen umgesetzt auf Konto 403100</i>					
E2 Zuwendungen, allgemeine Umlagen und sonstige					
E7 Sonstige laufende Erträge					
E8 Summe der laufenden Erträge aus Verwaltungstätigkeit	170.000,00	140.000,00	170.000,00	140.000,00	
E9 Personal- und Versorgungsaufwendungen	164.700,00		164.700,00		
502210 Arbeitnehmer - Vergütungen	127.000,00		127.000,00		
<i>** Umbuchung Personalkosten auf Leistung 116101</i>					
502220 Arbeitnehmer - Leistungszulagen	2.500,00		2.500,00		
503200 Arbeitnehmer - Zusatzversorgungskasse	10.500,00		10.500,00		
504100 Beamte (u.a. Nachversicherung)	6.900,00		6.900,00		
504200 Arbeitnehmer - Sozialversicherung	17.700,00		17.700,00		
505200 Arbeitnehmer - Beihilfeversicherung	100,00		100,00		
E15 Summe der laufenden Aufwendungen aus Verwaltungstätigkeit	164.700,00		164.700,00		
E16 Laufendes Ergebnis aus Verwaltungstätigkeit	5.300,00	140.000,00	5.300,00	140.000,00	
E19 Saldo der Zins- und sonstigen Finanzerträge und -aufwendungen					
E20 Ordentliches Ergebnis	5.300,00	140.000,00	5.300,00	140.000,00	
E21 Außerordentliches Ergebnis					
E22 Saldo aus internen Leistungsbeziehungen					
E23 Jahresergebnis (Jahresüberschuss / Jahresfehlbetrag)	5.300,00	140.000,00	5.300,00	140.000,00	

*: Buchungsstelle - Bezeichnung

** : Buchungsstelle - Bemerkung

Finanzhaushalt 611101 Steuern:

Bezeichnung	Gegenüber bisher	Erhöht um	Vermindert um	Auf nunmehr festgesetzt
F23 Saldo der ordentlichen und außerordentlichen Ein- und Auszahlungen	5.300,00	140.000,00	5.300,00	140.000,00
F27 Summe der Einzahlungen aus Investitionstätigkeit				
F32 Summe der Auszahlungen aus Investitionstätigkeit				
F33 Saldo der Ein- und Auszahlungen aus Investitionstätigkeit				
F34 Finanzmittelüberschuss/-fehlbetrag	5.300,00	140.000,00	5.300,00	140.000,00
F37 Saldo der Ein- und Auszahlungen aus Investitionskrediten				
F38 Veränderung der liquiden Mittel (ohne durchlaufende Gelder)				
F39 Saldo der Ein- und Auszahlungen aus Krediten zur Liquiditätssicherung				
F40 Saldo der Ein- und Auszahlungen aus Finanzierungstätigkeit				
F41 Saldo der durchlaufenden Gelder				
F42 Verwendung Finanzmittelüberschuss / Deckung Finanzmittelfehlbetrag				
F43 Veränderung der liquiden Mittel (einschl. durchlaufende Gelder)				
F44 nachrichtlich: Ausgleich Finanzhaushalt (F23 - F36)	5.300,00	140.000,00	5.300,00	140.000,00

Leistung - Nr.:	Leistung - Bezeichnung:
611301	Allgemeine Zuweisungen

I. Beschreibung		
Allgemeine Angaben:		
Hauptproduktbereich :	6	Zentrale Finanzleistungen
Produktbereich :	61	Allgemeine Finanzwirtschaft
Produktgruppe :	611	Steuern, allgemeine Zuweisungen, allgemeine Umlagen
Produkt :	6113	Allgemeine Zuweisungen
Art der Aufgabe :	Pflichtaufgabe	
Produktart :	extern	
Verantwortliche(r)		
Petra Walczok		

Ergebnishaushalt 611301 Allgemeine Zuweisungen:				
Bezeichnung	Gegenüber bisher	Erhöht um	Vermindert um	Auf nunmehr festgesetzt
E2 Zuwendungen, allgemeine Umlagen und sonstige	2.632.340,00	849.340,00		3.481.680,00
411120 Schlüsselzuweisungen vom Land - Schlüsselzuweisung B1 ** 10 €/Einwohner	311.000,00	1.890,00		312.890,00
411130 Schlüsselzuweisungen vom Land - Schlüsselzuweisung B2 ** Berechnung der Schlüsselzuweisung B 2 auf der Grundlage des Haushaltsrundschreibens des Innenministeriums vom 25.10.2019 (Grundbetrag 1.409 €)	2.200.700,00	829.250,00		3.029.950,00
411140 Schlüsselzuweisungen vom Land - Investitionsschlüsselzuweisungen (soweit sie nicht in einem Sonderposten zu erfassen sind) ** Erhöhung Grundbetrag auf 1.425 € gemäß Haushaltsrundschreiben des Innenministeriums vom 25.10.2019, Ansatz 2020 war ursprünglich nur grob geschätzt	88.000,00	18.200,00		106.200,00
E8 Summe der laufenden Erträge aus Verwaltungstätigkeit	2.632.340,00	849.340,00		3.481.680,00
E15 Summe der laufenden Aufwendungen aus Verwaltungstätigkeit				
E16 Laufendes Ergebnis aus Verwaltungstätigkeit	2.632.340,00	849.340,00		3.481.680,00
E19 Saldo der Zins- und sonstigen Finanzerträge und -aufwendungen				
E20 Ordentliches Ergebnis	2.632.340,00	849.340,00		3.481.680,00
E21 Außerordentliches Ergebnis				
E22 Saldo aus internen Leistungsbeziehungen				
E23 Jahresergebnis (Jahresüberschuss / Jahresfehlbetrag)	2.632.340,00	849.340,00		3.481.680,00

*: Buchungsstelle - Bezeichnung
 **: Buchungsstelle - Bemerkung

Finanzhaushalt 611301 Allgemeine Zuweisungen:				
Bezeichnung	Gegenüber bisher	Erhöht um	Vermindert um	Auf nunmehr festgesetzt
F23 Saldo der ordentlichen und außerordentlichen Ein- und Auszahlungen	2.599.700,00	849.340,00		3.449.040,00
F27 Summe der Einzahlungen aus Investitionstätigkeit				
F32 Summe der Auszahlungen aus Investitionstätigkeit				
F33 Saldo der Ein- und Auszahlungen aus Investitionstätigkeit				
F34 Finanzmittelüberschuss/-fehlbetrag	2.599.700,00	849.340,00		3.449.040,00
F37 Saldo der Ein- und Auszahlungen aus Investitionskrediten				
F38 Veränderung der liquiden Mittel (ohne durchlaufende Gelder)				
F39 Saldo der Ein- und Auszahlungen aus Krediten zur Liquiditätssicherung				
F40 Saldo der Ein- und Auszahlungen aus Finanzierungstätigkeit				
F41 Saldo der durchlaufenden Gelder				
F42 Verwendung Finanzmittelüberschuss / Deckung Finanzmittelfehlbetrag				
F43 Veränderung der liquiden Mittel (einschl. durchlaufende Gelder)				
F44 nachrichtlich: Ausgleich Finanzhaushalt (F23 - F36)	2.599.700,00	849.340,00		3.449.040,00

Leistung - Nr.:	Leistung - Bezeichnung:
611320	Sonstige allgemeine Zuweisungen (vom Land)

I. Beschreibung		
Allgemeine Angaben:		
Hauptproduktbereich :	6	Zentrale Finanzleistungen
Produktbereich :	61	Allgemeine Finanzwirtschaft
Produktgruppe :	611	Steuern, allgemeine Zuweisungen, allgemeine Umlagen
Produkt :	6113	Allgemeine Zuweisungen
Art der Aufgabe :	Pflichtaufgabe	
Produktart :	intern	
Verantwortliche(r)		
Petra Walczok		

Ergebnishaushalt 611320 Sonstige allgemeine Zuweisungen (vom Land):				
Bezeichnung	Gegenüber bisher	Erhöht um	Vermindert um	Auf nunmehr festgesetzt
E2 Zuwendungen, allgemeine Umlagen und sonstige 413300 <i>Sonstige allgemeine Zuweisungen von Gemeinden und Gemeindeverbänden</i> <i>** Vom Landkreis nach Abzug des Kreisanteils weitergeleitete und nach Einwohnerzahl aufgeteilte Bundesmittel zur Bewältigung von fluchtbedingten Integrationskosten (insgesamt für 2020 700 Mio. Euro und für 2021 500 Mio. Euro [2019: 2,482 Mrd. Euro])</i>		30.000,00 30.000,00		30.000,00 30.000,00
E8 Summe der laufenden Erträge aus Verwaltungstätigkeit		30.000,00		30.000,00
E15 Summe der laufenden Aufwendungen aus Verwaltungstätigkeit				
E16 Laufendes Ergebnis aus Verwaltungstätigkeit		30.000,00		30.000,00
E19 Saldo der Zins- und sonstigen Finanzerträge und -aufwendungen				
E20 Ordentliches Ergebnis		30.000,00		30.000,00
E21 Außerordentliches Ergebnis				
E22 Saldo aus internen Leistungsbeziehungen				
E23 Jahresergebnis (Jahresüberschuss / Jahresfehlbetrag)		30.000,00		30.000,00

*: Buchungsstelle - Bezeichnung

** : Buchungsstelle - Bemerkung

Finanzhaushalt 611320 Sonstige allgemeine Zuweisungen (vom Land):				
Bezeichnung	Gegenüber bisher	Erhöht um	Vermindert um	Auf nunmehr festgesetzt
F23 Saldo der ordentlichen und außerordentlichen Ein- und Auszahlungen	500.000,00	123.200,00		623.200,00
F27 Summe der Einzahlungen aus Investitionstätigkeit				
F32 Summe der Auszahlungen aus Investitionstätigkeit				
F33 Saldo der Ein- und Auszahlungen aus Investitionstätigkeit				
F34 Finanzmittelüberschuss/-fehlbetrag	500.000,00	123.200,00		623.200,00
F37 Saldo der Ein- und Auszahlungen aus Investitionskrediten				
F38 Veränderung der liquiden Mittel (ohne durchlaufende Gelder)				
F39 Saldo der Ein- und Auszahlungen aus Krediten zur Liquiditätssicherung				
F40 Saldo der Ein- und Auszahlungen aus Finanzierungstätigkeit				
F41 Saldo der durchlaufenden Gelder				
F42 Verwendung Finanzmittelüberschuss / Deckung Finanzmittelfehlbetrag				
F43 Veränderung der liquiden Mittel (einschl. durchlaufende Gelder)				
F44 nachrichtlich: Ausgleich Finanzhaushalt (F23 - F36)	500.000,00	123.200,00		623.200,00

Leistung - Nr.:	Leistung - Bezeichnung:
611401	Erhaltene allgemeine Umlagen

I. Beschreibung		
Allgemeine Angaben:		
Hauptproduktbereich :	6	Zentrale Finanzleistungen
Produktbereich :	61	Allgemeine Finanzwirtschaft
Produktgruppe :	611	Steuern, allgemeine Zuweisungen, allgemeine Umlagen
Produkt :	6114	Erhaltene allgemeine Umlagen
Art der Aufgabe :	Pflichtaufgabe	
Produktart :	extern	
Verantwortliche(r)		
Petra Walczok		

Ergebnishaushalt 611401 Erhaltene allgemeine Umlagen:					
Bezeichnung	Gegenüber bisher	Erhöht um	Vermindert um	Auf nunmehr festgesetzt	
E2 Zuwendungen, allgemeine Umlagen und sonstige	11.449.960,00	247.070,00	758.370,00	10.938.660,00	
416210 <i>Verbandsgemeindeumlage</i>	9.493.920,00		758.370,00	8.735.550,00	
** 29,11 % (vorher 31,46 %)					
416220 <i>Sonderumlage Schulen</i>	1.956.040,00	247.070,00		2.203.110,00	
** 7,99 % (vorher 7,04 %)					
E8 Summe der laufenden Erträge aus Verwaltungstätigkeit	11.449.960,00	247.070,00	758.370,00	10.938.660,00	
E15 Summe der laufenden Aufwendungen aus Verwaltungstätigkeit					
E16 Laufendes Ergebnis aus Verwaltungstätigkeit	11.449.960,00	247.070,00	758.370,00	10.938.660,00	
E19 Saldo der Zins- und sonstigen Finanzerträge und -aufwendungen					
E20 Ordentliches Ergebnis	11.449.960,00	247.070,00	758.370,00	10.938.660,00	
E21 Außerordentliches Ergebnis					
E22 Saldo aus internen Leistungsbeziehungen					
E23 Jahresergebnis (Jahresüberschuss / Jahresfehlbetrag)	11.449.960,00	247.070,00	758.370,00	10.938.660,00	

*: Buchungsstelle - Bezeichnung
 **: Buchungsstelle - Bemerkung

Finanzhaushalt 611401 Erhaltene allgemeine Umlagen:					
Bezeichnung	Gegenüber bisher	Erhöht um	Vermindert um	Auf nunmehr festgesetzt	
F23 Saldo der ordentlichen und außerordentlichen Ein- und Auszahlungen	11.449.960,00	247.070,00	758.370,00	10.938.660,00	
F27 Summe der Einzahlungen aus Investitionstätigkeit					
F32 Summe der Auszahlungen aus Investitionstätigkeit					
F33 Saldo der Ein- und Auszahlungen aus Investitionstätigkeit					
F34 Finanzmittelüberschuss/-fehlbetrag	11.449.960,00	247.070,00	758.370,00	10.938.660,00	
F37 Saldo der Ein- und Auszahlungen aus Investitionskrediten					
F38 Veränderung der liquiden Mittel (ohne durchlaufende Gelder)					
F39 Saldo der Ein- und Auszahlungen aus Krediten zur Liquiditätssicherung					
F40 Saldo der Ein- und Auszahlungen aus Finanzierungstätigkeit					
F41 Saldo der durchlaufenden Gelder					
F42 Verwendung Finanzmittelüberschuss / Deckung Finanzmittelfehlbetrag					
F43 Veränderung der liquiden Mittel (einschl. durchlaufende Gelder)					
F44 nachrichtlich: Ausgleich Finanzhaushalt (F23 - F36)	11.449.960,00	247.070,00	758.370,00	10.938.660,00	

Leistung - Nr.:	Leistung - Bezeichnung:
611501	Abgeführte allgemeine Umlagen

I. Beschreibung		
Allgemeine Angaben:		
Hauptproduktbereich :	6	Zentrale Finanzleistungen
Produktbereich :	61	Allgemeine Finanzwirtschaft
Produktgruppe :	611	Steuern, allgemeine Zuweisungen, allgemeine Umlagen
Produkt :	6115	Abgeführte allgemeine Umlagen
Art der Aufgabe :	Pflichtaufgabe	
Produktart :	intern	
Verantwortliche(r)		
Petra Walczok		

Ergebnishaushalt 611501 Abgeführte allgemeine Umlagen:				
Bezeichnung	Gegenüber bisher	Erhöht um	Vermindert um	Auf nunmehr festgesetzt
E8 Summe der laufenden Erträge aus Verwaltungstätigkeit				
E12 Zuwendungen, Umlagen und sonstige Transferaufwendungen	959.500,00	361.560,00		1.321.060,00
544210 Allgemeine Umlagen an Gemeindeverbände - Landkreise ** Aus der Schlüsselzuweisung B 2 sind 43,6 % Kreisumlage zu zahlen.	959.500,00	361.560,00		1.321.060,00
E15 Summe der laufenden Aufwendungen aus Verwaltungstätigkeit	959.500,00	361.560,00		1.321.060,00
E16 Laufendes Ergebnis aus Verwaltungstätigkeit	- 959.500,00	- 361.560,00		- 1.321.060,00
E19 Saldo der Zins- und sonstigen Finanzerträge und -aufwendungen				
E20 Ordentliches Ergebnis	- 959.500,00	- 361.560,00		- 1.321.060,00
E21 Außerordentliches Ergebnis				
E22 Saldo aus internen Leistungsbeziehungen				
E23 Jahresergebnis (Jahresüberschuss / Jahresfehlbetrag)	- 959.500,00	- 361.560,00		- 1.321.060,00

*: Buchungsstelle - Bezeichnung

** : Buchungsstelle - Bemerkung

Finanzhaushalt 611501 Abgeführte allgemeine Umlagen:				
Bezeichnung	Gegenüber bisher	Erhöht um	Vermindert um	Auf nunmehr festgesetzt
F23 Saldo der ordentlichen und außerordentlichen Ein- und Auszahlungen	- 959.500,00	- 361.560,00		- 1.321.060,00
F27 Summe der Einzahlungen aus Investitionstätigkeit				
F32 Summe der Auszahlungen aus Investitionstätigkeit				
F33 Saldo der Ein- und Auszahlungen aus Investitionstätigkeit				
F34 Finanzmittelüberschuss/-fehlbetrag	- 959.500,00	- 361.560,00		- 1.321.060,00
F37 Saldo der Ein- und Auszahlungen aus Investitionskrediten				
F38 Veränderung der liquiden Mittel (ohne durchlaufende Gelder)				
F39 Saldo der Ein- und Auszahlungen aus Krediten zur Liquiditätssicherung				
F40 Saldo der Ein- und Auszahlungen aus Finanzierungstätigkeit				
F41 Saldo der durchlaufenden Gelder				
F42 Verwendung Finanzmittelüberschuss / Deckung Finanzmittelfehlbetrag				
F43 Veränderung der liquiden Mittel (einschl. durchlaufende Gelder)				
F44 nachrichtlich: Ausgleich Finanzhaushalt (F23 - F36)	- 959.500,00	- 361.560,00		- 1.321.060,00

Leistung - Nr.:	Leistung - Bezeichnung:
612101	Zins- und ähnliche Erträge

I. Beschreibung		
Allgemeine Angaben:		
Hauptproduktbereich :	6	Zentrale Finanzleistungen
Produktbereich :	61	Allgemeine Finanzwirtschaft
Produktgruppe :	612	Sonstige allgemeine Finanzwirtschaft (soweit nicht einem anderen Produkt direkt zugeordnet)
Produkt :	6121	Zinsen und ähnliche Erträge
Art der Aufgabe :	Funktionsaufgabe	
Produktart :	intern und extern	
Verantwortliche(r)		
Kerstin Gauck Petra Walczok		

Ergebnishaushalt 612101 Zins- und ähnliche Erträge:				
Bezeichnung	Gegenüber bisher	Erhöht um	Vermindert um	Auf nunmehr festgesetzt
E8 Summe der laufenden Erträge aus Verwaltungstätigkeit				
E15 Summe der laufenden Aufwendungen aus Verwaltungstätigkeit				
E16 Laufendes Ergebnis aus Verwaltungstätigkeit				
E17 Zinserträge und sonstige Finanzerträge	92.290,00	9.000,00	77.990,00	23.300,00
471310 von Sondervermögen - von Eigenbetrieben	1.000,00	9.000,00		10.000,00
** Zinsen negative Kassenbestände bzw. Negativzinsen für positive Kassenbestände der Verbandsgemeindewerke				
471430 Zinserträge vom öffentlichen Bereich - von Gemeinden und Gemeindeverbänden	80.000,00		76.000,00	4.000,00
** Zinsen negative Kassenbestände bzw. Negativzinsen für positive Kassenbestände der Ortsgemeinden				
471450 vom öffentlichen Bereich - von Anstalten	10.590,00		1.990,00	8.600,00
** Zinserstattung AöR aus Schuldendienst für Vermögensübertragung lt. geändertem und geprüfem Darlehensvertrag				
E19 Saldo der Zins- und sonstigen Finanzerträge und -aufwendungen	92.290,00	9.000,00	77.990,00	23.300,00
E20 Ordentliches Ergebnis	92.290,00	9.000,00	77.990,00	23.300,00
E21 Außerordentliches Ergebnis				
E22 Saldo aus internen Leistungsbeziehungen				
E23 Jahresergebnis (Jahresüberschuss / Jahresfehlbetrag)	92.290,00	9.000,00	77.990,00	23.300,00

*: Buchungsstelle - Bezeichnung
 **: Buchungsstelle - Bemerkung

Finanzhaushalt 612101 Zins- und ähnliche Erträge:				
Bezeichnung	Gegenüber bisher	Erhöht um	Vermindert um	Auf nunmehr festgesetzt
F23 Saldo der ordentlichen und außerordentlichen Ein- und Auszahlungen	92.290,00	9.000,00	77.990,00	23.300,00
F27 Summe der Einzahlungen aus Investitionstätigkeit				
F32 Summe der Auszahlungen aus Investitionstätigkeit				
F33 Saldo der Ein- und Auszahlungen aus Investitionstätigkeit				
F34 Finanzmittelüberschuss/-fehlbetrag	92.290,00	9.000,00	77.990,00	23.300,00
F37 Saldo der Ein- und Auszahlungen aus Investitionskrediten				
F38 Veränderung der liquiden Mittel (ohne durchlaufende Gelder)				
F39 Saldo der Ein- und Auszahlungen aus Krediten zur Liquiditätssicherung				
F40 Saldo der Ein- und Auszahlungen aus Finanzierungstätigkeit				
F41 Saldo der durchlaufenden Gelder				
F42 Verwendung Finanzmittelüberschuss / Deckung Finanzmittelfehlbetrag				
F43 Veränderung der liquiden Mittel (einschl. durchlaufende Gelder)				
F44 nachrichtlich: Ausgleich Finanzhaushalt (F23 - F36)	92.290,00	9.000,00	77.990,00	23.300,00

Leistung - Nr.:	Leistung - Bezeichnung:
612201	Zinsen und ähnliche Aufwendungen

I. Beschreibung		
Allgemeine Angaben:		
Hauptproduktbereich :	6	Zentrale Finanzleistungen
Produktbereich :	61	Allgemeine Finanzwirtschaft
Produktgruppe :	612	Sonstige allgemeine Finanzwirtschaft (soweit nicht einem anderen Produkt direkt zugeordnet)
Produkt :	6122	Zinsen und ähnliche Aufwendungen
Art der Aufgabe :	Funktionsaufgabe	
Produktart :	intern und extern	
Verantwortliche(r)		
Kerstin Gauck Petra Walczok		

Ergebnishaushalt 612201 Zinsen und ähnliche Aufwendungen:				
Bezeichnung	Gegenüber bisher	Erhöht um	Vermindert um	Auf nunmehr festgesetzt
E8 Summe der laufenden Erträge aus Verwaltungstätigkeit				
E15 Summe der laufenden Aufwendungen aus Verwaltungstätigkeit				
E16 Laufendes Ergebnis aus Verwaltungstätigkeit				
E18 Zinsaufwendungen und sonstige Finanzaufwendungen	374.000,00	27.650,00	94.450,00	307.200,00
573111 an Eigenbetriebe (Zinserstattungen an Werke)	70.000,00		67.950,00	2.050,00
<i>** Kassenbestände Werke werden zur Zeit nicht verzinst, da 2020 voraussichtlich keine Zinserträge erzielt werden. Verzinsliches Darlehen aus 2015 über 390.000 € (Zinsen 2.047,50 €)</i>				
574311 an Gemeinden und Gemeindeverbände (Zinserstattungen an Gemeinden)	25.000,00		25.000,00	
<i>** Zinsen positive Kassenbestände Ortsgemeinden</i>				
575110 Zins- und sonstige Finanzaufwendungen an Banken	141.300,00		500,00	140.800,00
575112 Aufwendungen für Negativzinsen an den inländischen Geldmarkt		25.000,00		25.000,00
<i>** Erträge hierfür bei Leistung 612101</i>				
575120 Zins- und sonstige Finanzaufwendungen an Sparkassen	55.500,00	2.650,00		58.150,00
<i>** Verzinsung Darlehensneuaufnahme in 2019 (1.000.000 €)</i>				
575190 Zins- und sonstige Finanzaufwendungen an sonstige inländische Kreditinstitute	40.500,00		1.000,00	39.500,00
E19 Saldo der Zins- und sonstigen Finanzerträge und -aufwendungen	- 374.000,00	- 27.650,00	- 94.450,00	- 307.200,00
E20 Ordentliches Ergebnis	- 374.000,00	- 27.650,00	- 94.450,00	- 307.200,00
E21 Außerordentliches Ergebnis				
E22 Saldo aus internen Leistungsbeziehungen				
E23 Jahresergebnis (Jahresüberschuss / Jahresfehlbetrag)	- 374.000,00	- 27.650,00	- 94.450,00	- 307.200,00

*: Buchungsstelle - Bezeichnung
 **: Buchungsstelle - Bemerkung

Finanzhaushalt 612201 Zinsen und ähnliche Aufwendungen:				
Bezeichnung	Gegenüber bisher	Erhöht um	Vermindert um	Auf nunmehr festgesetzt
F23 Saldo der ordentlichen und außerordentlichen Ein- und Auszahlungen	- 374.000,00	- 27.650,00	- 94.450,00	- 307.200,00
F27 Summe der Einzahlungen aus Investitionstätigkeit				
F32 Summe der Auszahlungen aus Investitionstätigkeit				
F33 Saldo der Ein- und Auszahlungen aus Investitionstätigkeit				
F34 Finanzmittelüberschuss/-fehlbetrag	- 374.000,00	- 27.650,00	- 94.450,00	- 307.200,00
F37 Saldo der Ein- und Auszahlungen aus Investitionskrediten				
F38 Veränderung der liquiden Mittel (ohne durchlaufende Gelder)				
F39 Saldo der Ein- und Auszahlungen aus Krediten zur Liquiditätssicherung				
F40 Saldo der Ein- und Auszahlungen aus Finanzierungstätigkeit				
F41 Saldo der durchlaufenden Gelder				

Finanzhaushalt 612201 Zinsen und ähnliche Aufwendungen:

Bezeichnung	Gegenüber bisher	Erhöht um	Vermindert um	Auf nunmehr festgesetzt
F42 Verwendung Finanzmittelüberschuss / Deckung Finanzmittelfehlbetrag				
F43 Veränderung der liquiden Mittel (einschl. durchlaufende Gelder)				
F44 nachrichtlich: Ausgleich Finanzhaushalt (F23 - F36)	- 374.000,00	- 27.650,00	- 94.450,00	- 307.200,00

Leistung - Nr.:	Leistung - Bezeichnung:
612501	Ein- und Auszahlungen für Kredite (Tilgungen und Umschuldungen)

I. Beschreibung		
Allgemeine Angaben:		
Hauptproduktbereich :	6	Zentrale Finanzleistungen
Produktbereich :	61	Allgemeine Finanzwirtschaft
Produktgruppe :	612	Sonstige allgemeine Finanzwirtschaft (soweit nicht einem anderen Produkt direkt zugeordnet)
Produkt :	6125	Ein- und Auszahlungen für Kredite (Tilgungen und Umschuldungen)
Art der Aufgabe :	Pflichtaufgabe	
Produktart :	extern	
Verantwortliche(r)		
Petra Walczok Kerstin Gauck		
Verbale Beschreibung		
Prolongation oder Umschuldung von Darlehen deren Zinsbindung abgelaufen ist sowie ordentliche und außerordentliche Tilgungen.		
Auftraggeber		
Ortsgemeinderat		
Auftragsgrundlage		
Gremiumsbeschlüsse Verträge		
Ziel		
Qualitätsziele		
Optimales Schuldenmanagement.		

Ergebnishaushalt 612501 Ein- und Auszahlungen für Kredite (Tilgungen und Umschuldungen):

Bezeichnung	Gegenüber bisher	Erhöht um	Vermindert um	Auf nunmehr festgesetzt
E8 Summe der laufenden Erträge aus Verwaltungstätigkeit				
E15 Summe der laufenden Aufwendungen aus Verwaltungstätigkeit				
E16 Laufendes Ergebnis aus Verwaltungstätigkeit				
E19 Saldo der Zins- und sonstigen Finanzerträge und -aufwendungen				
E20 Ordentliches Ergebnis				
E21 Außerordentliches Ergebnis				
E22 Saldo aus internen Leistungsbeziehungen				
E23 Jahresergebnis (Jahresüberschuss / Jahresfehlbetrag)				

*: Buchungsstelle - Bezeichnung
**: Buchungsstelle - Bemerkung

Finanzhaushalt 612501 Ein- und Auszahlungen für Kredite (Tilgungen und Umschuldungen):

Bezeichnung	Gegenüber bisher	Erhöht um	Vermindert um	Auf nunmehr festgesetzt
F23 Saldo der ordentlichen und außerordentlichen Ein- und Auszahlungen				
F27 Summe der Einzahlungen aus Investitionstätigkeit				
F32 Summe der Auszahlungen aus Investitionstätigkeit				
F33 Saldo der Ein- und Auszahlungen aus Investitionstätigkeit				
F34 Finanzmittelüberschuss/-fehlbetrag				
F35 Aufnahme von Investitionskrediten	1.135.360,00		168.530,00	966.830,00
692531 Kredite für Investitionen vom inländischen Geldmarkt - Euro-Währung (fester Zins) - Laufzeit 5 Jahre und mehr	1.135.360,00		168.530,00	966.830,00
F36 Tilgung von Investitionskrediten	741.800,00	42.610,00		784.410,00
792510 Tilgung von Krediten für Investitionen vom inländischen Geldmarkt - Kredite in Euro-Währung (fester Zins)	702.800,00	42.610,00		745.410,00

Finanzhaushalt 612501 Ein- und Auszahlungen für Kredite (Tilgungen und Umschuldungen):

Bezeichnung	Gegenüber bisher	Erhöht um	Vermindert um	Auf nunmehr festgesetzt
F37 Saldo der Ein- und Auszahlungen aus Investitionskrediten	393.560,00	- 42.610,00	168.530,00	182.420,00
F38 Veränderung der liquiden Mittel (ohne durchlaufende Gelder)				
F39 Saldo der Ein- und Auszahlungen aus Krediten zur Liquiditätssicherung				
F40 Saldo der Ein- und Auszahlungen aus Finanzierungstätigkeit	393.560,00	- 42.610,00	168.530,00	182.420,00
F41 Saldo der durchlaufenden Gelder				
F42 Verwendung Finanzmittelüberschuss / Deckung Finanzmittelfehlbetrag	393.560,00	- 42.610,00	168.530,00	182.420,00
F43 Veränderung der liquiden Mittel (einschl. durchlaufende Gelder)				
F44 nachrichtlich: Ausgleich Finanzhaushalt (F23 - F36)	- 741.800,00	- 42.610,00		- 784.410,00

Leistung - Nr.:	Leistung - Bezeichnung:
612601	Mahngebühren, Säumniszuschläge, Beitreibungen u.ä.

I. Beschreibung		
Allgemeine Angaben:		
Hauptproduktbereich :	6	Zentrale Finanzleistungen
Produktbereich :	61	Allgemeine Finanzwirtschaft
Produktgruppe :	612	Sonstige allgemeine Finanzwirtschaft (soweit nicht einem anderen Produkt direkt zugeordnet)
Produkt :	6126	Mahngebühren, Säumniszuschläge, Beitreibungen u.ä.
Art der Aufgabe :	Pflichtaufgabe	
Produktart :	extern	
Verantwortliche(r)		
Kerstin Gauck		

Ergebnishaushalt 612601 Mahngebühren, Säumniszuschläge, Beitreibungen u.ä.:				
Bezeichnung	Gegenüber bisher	Erhöht um	Vermindert um	Auf nunmehr festgesetzt
E7 Sonstige laufende Erträge	80.000,00			80.000,00
E8 Summe der laufenden Erträge aus Verwaltungstätigkeit	80.000,00			80.000,00
E9 Personal- und Versorgungsaufwendungen	61.300,00		61.300,00	
502110 Beamte - Dienstbezüge	49.600,00		49.600,00	
** Umsetzung Personalkosten auf Leistung 116201				
503100 Beamte - Versorgungsumlage	8.600,00		8.600,00	
505100 Beamte - Beihilfeversicherung	3.100,00		3.100,00	
E14 Sonstige laufende Aufwendungen	200,00			200,00
E15 Summe der laufenden Aufwendungen aus Verwaltungstätigkeit	61.500,00		61.300,00	200,00
E16 Laufendes Ergebnis aus Verwaltungstätigkeit	18.500,00		- 61.300,00	79.800,00
E19 Saldo der Zins- und sonstigen Finanzerträge und -aufwendungen				
E20 Ordentliches Ergebnis	18.500,00		- 61.300,00	79.800,00
E21 Außerordentliches Ergebnis				
E22 Saldo aus internen Leistungsbeziehungen				
E23 Jahresergebnis (Jahresüberschuss / Jahresfehlbetrag)	18.500,00		- 61.300,00	79.800,00

*: Buchungsstelle - Bezeichnung
 **: Buchungsstelle - Bemerkung

Finanzhaushalt 612601 Mahngebühren, Säumniszuschläge, Beitreibungen u.ä.:				
Bezeichnung	Gegenüber bisher	Erhöht um	Vermindert um	Auf nunmehr festgesetzt
F23 Saldo der ordentlichen und außerordentlichen Ein- und Auszahlungen	18.500,00		- 61.300,00	79.800,00
F27 Summe der Einzahlungen aus Investitionstätigkeit				
F32 Summe der Auszahlungen aus Investitionstätigkeit				
F33 Saldo der Ein- und Auszahlungen aus Investitionstätigkeit				
F34 Finanzmittelüberschuss/-fehlbetrag	18.500,00		- 61.300,00	79.800,00
F37 Saldo der Ein- und Auszahlungen aus Investitionskrediten				
F38 Veränderung der liquiden Mittel (ohne durchlaufende Gelder)				
F39 Saldo der Ein- und Auszahlungen aus Krediten zur Liquiditätssicherung				
F40 Saldo der Ein- und Auszahlungen aus Finanzierungstätigkeit				
F41 Saldo der durchlaufenden Gelder				
F42 Verwendung Finanzmittelüberschuss / Deckung Finanzmittelfehlbetrag				
F43 Veränderung der liquiden Mittel (einschl. durchlaufende Gelder)				
F44 nachrichtlich: Ausgleich Finanzhaushalt (F23 - F36)	18.500,00		- 61.300,00	79.800,00

Leistung - Nr.:	Leistung - Bezeichnung:
623001	Blockheizkraftwerk VG-Gebäude

I. Beschreibung		
Allgemeine Angaben:		
Hauptproduktbereich :	6	Zentrale Finanzleistungen
Produktbereich :	62	Beteiligungen, Sondervermögen (soweit nicht einem anderen Produkt direkt zugeordnet)
Produktgruppe :	623	Wirtschaftliche Unternehmen ohne Rechtsfähigkeit und öffentliche Einrichtungen, für die auf Grund gesetzlicher Vorschriften oder einer Satzung Sonderrechnungen geführt werden
Produkt :	6230	Wirtschaftliche Unternehmen ohne Rechtsfähigkeit und öffentliche Einrichtungen, für die auf Grund gesetzlicher Vorschriften oder einer Satzung Sonderrechnungen geführt werden
Art der Aufgabe :	Freiwillige Aufgabe	
Produktart :	intern und extern	
Verantwortliche(r)		
Beate Wassner		
Auftraggeber		
Verbandsgemeinderat		
Auftragsgrundlage		
Gremiumsbeschlüsse		
Ziel		
Qualitätsziele		
Erzielung max. Gewinne aus dem Betrieb von Photovoltaikanlagen		

Ergebnishaushalt 623001 Blockheizkraftwerk VG-Gebäude:				
Bezeichnung	Gegenüber bisher	Erhöht um	Vermindert um	Auf nunmehr festgesetzt
E2 Zuwendungen, allgemeine Umlagen und sonstige	700,00			700,00
E5 Privatrechtliche Leistungsentgelte	4.500,00			4.500,00
E8 Summe der laufenden Erträge aus Verwaltungstätigkeit	5.200,00			5.200,00
E10 Aufwendungen für Sach- und Dienstleistungen	2.000,00			2.000,00
E11 Abschreibungen	2.380,00		2.380,00	
538200 Abschreibungen auf Maschinen und technische Anlagen	2.380,00		2.380,00	
** zukünftig bei Leistung 623012				
E14 Sonstige laufende Aufwendungen	200,00	300,00		500,00
563900 Sonstige Geschäftsaufwendungen	100,00	300,00		400,00
** Fertigung der Ertragsteuererklärungen				
E15 Summe der laufenden Aufwendungen aus Verwaltungstätigkeit	4.580,00	300,00	2.380,00	2.500,00
E16 Laufendes Ergebnis aus Verwaltungstätigkeit	620,00	- 300,00	- 2.380,00	2.700,00
E19 Saldo der Zins- und sonstigen Finanzerträge und -aufwendungen				
E20 Ordentliches Ergebnis	620,00	- 300,00	- 2.380,00	2.700,00
E21 Außerordentliches Ergebnis				
E22 Saldo aus internen Leistungsbeziehungen				
E23 Jahresergebnis (Jahresüberschuss / Jahresfehlbetrag)	620,00	- 300,00	- 2.380,00	2.700,00

*: Buchungsstelle - Bezeichnung
**: Buchungsstelle - Bemerkung

Finanzhaushalt 623001 Blockheizkraftwerk VG-Gebäude:				
Bezeichnung	Gegenüber bisher	Erhöht um	Vermindert um	Auf nunmehr festgesetzt
F23 Saldo der ordentlichen und außerordentlichen Ein- und Auszahlungen	3.000,00	- 300,00		2.700,00
F27 Summe der Einzahlungen aus Investitionstätigkeit				
F29 Auszahlungen für Sachanlagen	60.000,00		60.000,00	

Finanzhaushalt 623001 Blockheizkraftwerk VG-Gebäude:

Bezeichnung	Gegenüber bisher	Erhöht um	Vermindert um	Auf nunmehr festgesetzt
785930 <i>Auszahlungen für Anlagen im Bau und für geleistete Anzahlungen, Auszahlungen für Baumaßnahmen</i>	60.000,00		60.000,00	
F32 Summe der Auszahlungen aus Investitionstätigkeit	60.000,00		60.000,00	
F33 Saldo der Ein- und Auszahlungen aus Investitionstätigkeit	- 60.000,00		- 60.000,00	
F34 Finanzmittelüberschuss/-fehlbetrag	- 57.000,00	- 300,00	- 60.000,00	2.700,00
F37 Saldo der Ein- und Auszahlungen aus Investitionskrediten				
F38 Veränderung der liquiden Mittel (ohne durchlaufende Gelder)				
F39 Saldo der Ein- und Auszahlungen aus Krediten zur Liquiditätssicherung				
F40 Saldo der Ein- und Auszahlungen aus Finanzierungstätigkeit				
F41 Saldo der durchlaufenden Gelder				
F42 Verwendung Finanzmittelüberschuss / Deckung Finanzmittelfehlbetrag				
F43 Veränderung der liquiden Mittel (einschl. durchlaufende Gelder)				
F44 nachrichtlich: Ausgleich Finanzhaushalt (F23 - F36)	3.000,00	- 300,00		2.700,00

Leistung - Nr.:	Leistung - Bezeichnung:
623004	PVA Grundschulturnhalle Carlsberg

I. Beschreibung		
Allgemeine Angaben:		
Hauptproduktbereich :	6	Zentrale Finanzleistungen
Produktbereich :	62	Beteiligungen, Sondervermögen (soweit nicht einem anderen Produkt direkt zugeordnet)
Produktgruppe :	623	Wirtschaftliche Unternehmen ohne Rechtsfähigkeit und öffentliche Einrichtungen, für die auf Grund gesetzlicher Vorschriften oder einer Satzung Sonderrechnungen geführt werden
Produkt :	6230	Wirtschaftliche Unternehmen ohne Rechtsfähigkeit und öffentliche Einrichtungen, für die auf Grund gesetzlicher Vorschriften oder einer Satzung Sonderrechnungen geführt werden
Art der Aufgabe :	Freiwillige Aufgabe	
Produktart :	intern und extern	
Verantwortliche(r)		
Beate Wassner		
Auftraggeber		
Verbandsgemeinderat		
Auftragsgrundlage		
Gremiumsbeschlüsse		
Ziel		
Qualitätsziele		
Erzielung max. Gewinne aus dem Betrieb von Photovoltaikanlagen		

Ergebnishaushalt 623004 PVA Grundschulturnhalle Carlsberg:				
Bezeichnung	Gegenüber bisher	Erhöht um	Vermindert um	Auf nunmehr festgesetzt
E5 Privatrechtliche Leistungsentgelte	7.600,00			7.600,00
E8 Summe der laufenden Erträge aus Verwaltungstätigkeit	7.600,00			7.600,00
E10 Aufwendungen für Sach- und Dienstleistungen	200,00	1.900,00		2.100,00
523330 <i>Unterhaltung des Infrastrukturvermögens - Stromversorgungsanlagen</i>	200,00	1.900,00		2.100,00
** <i>Austausch defekter Wechselrichter</i>				
E11 Abschreibungen	6.760,00			6.760,00
E14 Sonstige laufende Aufwendungen	100,00			100,00
E15 Summe der laufenden Aufwendungen aus Verwaltungstätigkeit	7.060,00	1.900,00		8.960,00
E16 Laufendes Ergebnis aus Verwaltungstätigkeit	540,00	- 1.900,00		- 1.360,00
E19 Saldo der Zins- und sonstigen Finanzerträge und -aufwendungen				
E20 Ordentliches Ergebnis	540,00	- 1.900,00		- 1.360,00
E21 Außerordentliches Ergebnis				
E22 Saldo aus internen Leistungsbeziehungen				
E23 Jahresergebnis (Jahresüberschuss / Jahresfehlbetrag)	540,00	- 1.900,00		- 1.360,00

*: Buchungsstelle - Bezeichnung
 **: Buchungsstelle - Bemerkung

Finanzhaushalt 623004 PVA Grundschulturnhalle Carlsberg:				
Bezeichnung	Gegenüber bisher	Erhöht um	Vermindert um	Auf nunmehr festgesetzt
F23 Saldo der ordentlichen und außerordentlichen Ein- und Auszahlungen	7.300,00	- 1.900,00		5.400,00
F27 Summe der Einzahlungen aus Investitionstätigkeit				
F32 Summe der Auszahlungen aus Investitionstätigkeit				
F33 Saldo der Ein- und Auszahlungen aus Investitionstätigkeit				
F34 Finanzmittelüberschuss/-fehlbetrag	7.300,00	- 1.900,00		5.400,00

Finanzhaushalt 623004 PVA Grundschulturnhalle Carlsberg:

Bezeichnung	Gegenüber bisher	Erhöht um	Vermindert um	Auf nunmehr festgesetzt
F37 Saldo der Ein- und Auszahlungen aus Investitionskrediten				
F38 Veränderung der liquiden Mittel (ohne durchlaufende Gelder)				
F39 Saldo der Ein- und Auszahlungen aus Krediten zur Liquiditätssicherung				
F40 Saldo der Ein- und Auszahlungen aus Finanzierungstätigkeit				
F41 Saldo der durchlaufenden Gelder				
F42 Verwendung Finanzmittelüberschuss / Deckung Finanzmittelfehlbetrag				
F43 Veränderung der liquiden Mittel (einschl. durchlaufende Gelder)				
F44 nachrichtlich: Ausgleich Finanzhaushalt (F23 - F36)	7.300,00	- 1.900,00		5.400,00

Leistung - Nr.:	Leistung - Bezeichnung:
623005	PVA Grundschulturnhalle Hettenleidelheim

I. Beschreibung		
Allgemeine Angaben:		
Hauptproduktbereich :	6	Zentrale Finanzleistungen
Produktbereich :	62	Beteiligungen, Sondervermögen (soweit nicht einem anderen Produkt direkt zugeordnet)
Produktgruppe :	623	Wirtschaftliche Unternehmen ohne Rechtsfähigkeit und öffentliche Einrichtungen, für die auf Grund gesetzlicher Vorschriften oder einer Satzung Sonderrechnungen geführt werden
Produkt :	6230	Wirtschaftliche Unternehmen ohne Rechtsfähigkeit und öffentliche Einrichtungen, für die auf Grund gesetzlicher Vorschriften oder einer Satzung Sonderrechnungen geführt werden
Art der Aufgabe :	Freiwillige Aufgabe	
Produktart :	intern und extern	

Ergebnishaushalt 623005 PVA Grundschulturnhalle Hettenleidelheim:				
Bezeichnung	Gegenüber bisher	Erhöht um	Vermindert um	Auf nunmehr festgesetzt
E2 Zuwendungen, allgemeine Umlagen und sonstige	130,00			130,00
E5 Privatrechtliche Leistungsentgelte	10.000,00			10.000,00
E7 Sonstige laufende Erträge				
E8 Summe der laufenden Erträge aus Verwaltungstätigkeit	10.130,00			10.130,00
E10 Aufwendungen für Sach- und Dienstleistungen	200,00			200,00
E11 Abschreibungen	8.210,00			8.210,00
E14 Sonstige laufende Aufwendungen	150,00	1.050,00		1.200,00
562900 Sonstige Aufwendungen für die Inanspruchnahme von Rechten und Diensten ** Kosten EEG-Lastgangmessung		400,00		400,00
563900 Sonstige Geschäftsaufwendungen ** Fertigung der Ertragsteuererklärungen		650,00		650,00
E15 Summe der laufenden Aufwendungen aus Verwaltungstätigkeit	8.560,00	1.050,00		9.610,00
E16 Laufendes Ergebnis aus Verwaltungstätigkeit	1.570,00	- 1.050,00		520,00
E19 Saldo der Zins- und sonstigen Finanzerträge und -aufwendungen				
E20 Ordentliches Ergebnis	1.570,00	- 1.050,00		520,00
E21 Außerordentliches Ergebnis				
E22 Saldo aus internen Leistungsbeziehungen				
E23 Jahresergebnis (Jahresüberschuss / Jahresfehlbetrag)	1.570,00	- 1.050,00		520,00

*: Buchungsstelle - Bezeichnung
 **: Buchungsstelle - Bemerkung

Finanzhaushalt 623005 PVA Grundschulturnhalle Hettenleidelheim:				
Bezeichnung	Gegenüber bisher	Erhöht um	Vermindert um	Auf nunmehr festgesetzt
F23 Saldo der ordentlichen und außerordentlichen Ein- und Auszahlungen	9.650,00	- 1.050,00		8.600,00
F27 Summe der Einzahlungen aus Investitionstätigkeit				
F32 Summe der Auszahlungen aus Investitionstätigkeit				
F33 Saldo der Ein- und Auszahlungen aus Investitionstätigkeit				
F34 Finanzmittelüberschuss/-fehlbetrag	9.650,00	- 1.050,00		8.600,00
F37 Saldo der Ein- und Auszahlungen aus Investitionskrediten				
F38 Veränderung der liquiden Mittel (ohne durchlaufende Gelder)				
F39 Saldo der Ein- und Auszahlungen aus Krediten zur Liquiditätssicherung				
F40 Saldo der Ein- und Auszahlungen aus Finanzierungstätigkeit				
F41 Saldo der durchlaufenden Gelder				
F42 Verwendung Finanzmittelüberschuss / Deckung Finanzmittelfehlbetrag				
F43 Veränderung der liquiden Mittel (einschl. durchlaufende Gelder)				
F44 nachrichtlich: Ausgleich Finanzhaushalt (F23 - F36)	9.650,00	- 1.050,00		8.600,00

Finanzhaushalt 623005 PVA Grundschulturnhalle Hettenleidelheim:

Bezeichnung	Gegenüber bisher	Erhöht um	Vermindert um	Auf nunmehr festgesetzt
-------------	---------------------	--------------	------------------	----------------------------

Leistung - Nr.:	Leistung - Bezeichnung:
623006	PVA Grundschulturnhalle Bockenheim

I. Beschreibung		
Allgemeine Angaben:		
Hauptproduktbereich :	6	Zentrale Finanzleistungen
Produktbereich :	62	Beteiligungen, Sondervermögen (soweit nicht einem anderen Produkt direkt zugeordnet)
Produktgruppe :	623	Wirtschaftliche Unternehmen ohne Rechtsfähigkeit und öffentliche Einrichtungen, für die auf Grund gesetzlicher Vorschriften oder einer Satzung Sonderrechnungen geführt werden
Produkt :	6230	Wirtschaftliche Unternehmen ohne Rechtsfähigkeit und öffentliche Einrichtungen, für die auf Grund gesetzlicher Vorschriften oder einer Satzung Sonderrechnungen geführt werden
Art der Aufgabe :	Freiwillige Aufgabe	
Produktart :	intern und extern	
Verantwortliche(r)		
Beate Wassner		
Auftraggeber		
Verbandsgemeinderat		
Auftragsgrundlage		
Gremiumsbeschlüsse		
Ziel		
Qualitätsziele		
Erzielung max. Gewinne aus dem Betrieb von Photovoltaikanlagen		

Ergebnishaushalt 623006 PVA Grundschulturnhalle Bockenheim:				
Bezeichnung	Gegenüber bisher	Erhöht um	Vermindert um	Auf nunmehr festgesetzt
E5 Privatrechtliche Leistungsentgelte	4.500,00			4.500,00
E8 Summe der laufenden Erträge aus Verwaltungstätigkeit	4.500,00			4.500,00
E11 Abschreibungen	2.000,00		1.250,00	750,00
535300 Abschreibungen auf Stromversorgungsanlagen ** PVA noch nicht endgültig in Betrieb genommen	2.000,00		1.250,00	750,00
E15 Summe der laufenden Aufwendungen aus Verwaltungstätigkeit	2.000,00		1.250,00	750,00
E16 Laufendes Ergebnis aus Verwaltungstätigkeit	2.500,00		- 1.250,00	3.750,00
E19 Saldo der Zins- und sonstigen Finanzerträge und -aufwendungen				
E20 Ordentliches Ergebnis	2.500,00		- 1.250,00	3.750,00
E21 Außerordentliches Ergebnis				
E22 Saldo aus internen Leistungsbeziehungen				
E23 Jahresergebnis (Jahresüberschuss / Jahresfehlbetrag)	2.500,00		- 1.250,00	3.750,00

*: Buchungsstelle - Bezeichnung
 **: Buchungsstelle - Bemerkung

Finanzhaushalt 623006 PVA Grundschulturnhalle Bockenheim:				
Bezeichnung	Gegenüber bisher	Erhöht um	Vermindert um	Auf nunmehr festgesetzt
F23 Saldo der ordentlichen und außerordentlichen Ein- und Auszahlungen	4.500,00			4.500,00
F27 Summe der Einzahlungen aus Investitionstätigkeit				
F29 Auszahlungen für Sachanlagen		31.000,00		31.000,00
785930 Auszahlungen für Anlagen im Bau und für geleistete Anzahlungen, Auszahlungen für Baumaßnahmen		31.000,00		31.000,00
F32 Summe der Auszahlungen aus Investitionstätigkeit		31.000,00		31.000,00
F33 Saldo der Ein- und Auszahlungen aus Investitionstätigkeit		- 31.000,00		- 31.000,00
F34 Finanzmittelüberschuss/-fehlbetrag	4.500,00	- 31.000,00		- 26.500,00

Finanzhaushalt 623006 PVA Grundschulturnhalle Bockenheim:

Bezeichnung	Gegenüber bisher	Erhöht um	Vermindert um	Auf nunmehr festgesetzt
F37 Saldo der Ein- und Auszahlungen aus Investitionskrediten				
F38 Veränderung der liquiden Mittel (ohne durchlaufende Gelder)				
F39 Saldo der Ein- und Auszahlungen aus Krediten zur Liquiditätssicherung				
F40 Saldo der Ein- und Auszahlungen aus Finanzierungstätigkeit				
F41 Saldo der durchlaufenden Gelder				
F42 Verwendung Finanzmittelüberschuss / Deckung Finanzmittelfehlbetrag				
F43 Veränderung der liquiden Mittel (einschl. durchlaufende Gelder)				
F44 nachrichtlich: Ausgleich Finanzhaushalt (F23 - F36)	4.500,00			4.500,00

Leistung - Nr.:	Leistung - Bezeichnung:
623007	PVA Grundschulturnhalle Ebertsheim

I. Beschreibung		
Allgemeine Angaben:		
Hauptproduktbereich :	6	Zentrale Finanzleistungen
Produktbereich :	62	Beteiligungen, Sondervermögen (soweit nicht einem anderen Produkt direkt zugeordnet)
Produktgruppe :	623	Wirtschaftliche Unternehmen ohne Rechtsfähigkeit und öffentliche Einrichtungen, für die auf Grund gesetzlicher Vorschriften oder einer Satzung Sonderrechnungen geführt werden
Produkt :	6230	Wirtschaftliche Unternehmen ohne Rechtsfähigkeit und öffentliche Einrichtungen, für die auf Grund gesetzlicher Vorschriften oder einer Satzung Sonderrechnungen geführt werden
Art der Aufgabe :	Freiwillige Aufgabe	
Produktart :	intern und extern	
Verantwortliche(r)		
Beate Wassner		
Auftraggeber		
Verbandsgemeinderat		
Auftragsgrundlage		
Gremiumsbeschlüsse		
Ziel		
Qualitätsziele		
Erzielung max. Gewinne aus dem Betrieb von Photovoltaikanlagen		

Ergebnishaushalt 623007 PVA Grundschulturnhalle Ebertsheim:				
Bezeichnung	Gegenüber bisher	Erhöht um	Vermindert um	Auf nunmehr festgesetzt
E5 Privatrechtliche Leistungsentgelte	9.000,00			9.000,00
E8 Summe der laufenden Erträge aus Verwaltungstätigkeit	9.000,00			9.000,00
E11 Abschreibungen	4.250,00		2.250,00	2.000,00
535300 Abschreibungen auf Stromversorgungsanlagen ** PVA noch nicht errichtet	4.250,00		2.250,00	2.000,00
E15 Summe der laufenden Aufwendungen aus Verwaltungstätigkeit	4.250,00		2.250,00	2.000,00
E16 Laufendes Ergebnis aus Verwaltungstätigkeit	4.750,00		- 2.250,00	7.000,00
E19 Saldo der Zins- und sonstigen Finanzerträge und -aufwendungen				
E20 Ordentliches Ergebnis	4.750,00		- 2.250,00	7.000,00
E21 Außerordentliches Ergebnis				
E22 Saldo aus internen Leistungsbeziehungen				
E23 Jahresergebnis (Jahresüberschuss / Jahresfehlbetrag)	4.750,00		- 2.250,00	7.000,00

*: Buchungsstelle - Bezeichnung
 **: Buchungsstelle - Bemerkung

Finanzhaushalt 623007 PVA Grundschulturnhalle Ebertsheim:				
Bezeichnung	Gegenüber bisher	Erhöht um	Vermindert um	Auf nunmehr festgesetzt
F23 Saldo der ordentlichen und außerordentlichen Ein- und Auszahlungen	9.000,00			9.000,00
F24 Einzahlungen aus Investitionszuwendungen		21.250,00		21.250,00
681430 Investitionszuwendungen - vom öffentlichen Bereich - von Gemeinden und Gemeindeverbänden		21.250,00		21.250,00
F27 Summe der Einzahlungen aus Investitionstätigkeit		21.250,00		21.250,00
F29 Auszahlungen für Sachanlagen		85.000,00		85.000,00
785930 Auszahlungen für Anlagen im Bau und für geleistete Anzahlungen, Auszahlungen für Baumaßnahmen		85.000,00		85.000,00
F32 Summe der Auszahlungen aus Investitionstätigkeit		85.000,00		85.000,00

Finanzhaushalt 623007 PVA Grundschulturnhalle Ebertsheim:

Bezeichnung	Gegenüber bisher	Erhöht um	Vermindert um	Auf nunmehr festgesetzt
F33 Saldo der Ein- und Auszahlungen aus Investitionstätigkeit		- 63.750,00		- 63.750,00
F34 Finanzmittelüberschuss/-fehlbetrag	9.000,00	- 63.750,00		- 54.750,00
F37 Saldo der Ein- und Auszahlungen aus Investitionskrediten				
F38 Veränderung der liquiden Mittel (ohne durchlaufende Gelder)				
F39 Saldo der Ein- und Auszahlungen aus Krediten zur Liquiditätssicherung				
F40 Saldo der Ein- und Auszahlungen aus Finanzierungstätigkeit				
F41 Saldo der durchlaufenden Gelder				
F42 Verwendung Finanzmittelüberschuss / Deckung Finanzmittelfehlbetrag				
F43 Veränderung der liquiden Mittel (einschl. durchlaufende Gelder)				
F44 nachrichtlich: Ausgleich Finanzhaushalt (F23 - F36)	9.000,00			9.000,00

Leistung - Nr.:	Leistung - Bezeichnung:
623008	PVA Grundschulturnhalle Kleinkarlbach

I. Beschreibung		
Allgemeine Angaben:		
Hauptproduktbereich :	6	Zentrale Finanzleistungen
Produktbereich :	62	Beteiligungen, Sondervermögen (soweit nicht einem anderen Produkt direkt zugeordnet)
Produktgruppe :	623	Wirtschaftliche Unternehmen ohne Rechtsfähigkeit und öffentliche Einrichtungen, für die auf Grund gesetzlicher Vorschriften oder einer Satzung Sonderrechnungen geführt werden
Produkt :	6230	Wirtschaftliche Unternehmen ohne Rechtsfähigkeit und öffentliche Einrichtungen, für die auf Grund gesetzlicher Vorschriften oder einer Satzung Sonderrechnungen geführt werden
Art der Aufgabe :	Freiwillige Aufgabe	
Produktart :	intern und extern	
Verantwortliche(r)		
Beate Wassner		
Auftraggeber		
Verbandsgemeinderat		
Auftragsgrundlage		
Gremiumsbeschlüsse		
Ziel		
Qualitätsziele		
Erzielung max. Gewinne aus dem Betrieb von Photovoltaikanlagen		

Ergebnishaushalt 623008 PVA Grundschulturnhalle Kleinkarlbach:				
Bezeichnung	Gegenüber bisher	Erhöht um	Vermindert um	Auf nunmehr festgesetzt
E5 Privatrechtliche Leistungsentgelte	4.500,00			4.500,00
E8 Summe der laufenden Erträge aus Verwaltungstätigkeit	4.500,00			4.500,00
E11 Abschreibungen	2.000,00		1.200,00	800,00
535300 Abschreibungen auf Stromversorgungsanlagen ** PVA noch nicht endgültig in Betrieb genommen	2.000,00		1.200,00	800,00
E15 Summe der laufenden Aufwendungen aus Verwaltungstätigkeit	2.000,00		1.200,00	800,00
E16 Laufendes Ergebnis aus Verwaltungstätigkeit	2.500,00		- 1.200,00	3.700,00
E19 Saldo der Zins- und sonstigen Finanzerträge und -aufwendungen				
E20 Ordentliches Ergebnis	2.500,00		- 1.200,00	3.700,00
E21 Außerordentliches Ergebnis				
E22 Saldo aus internen Leistungsbeziehungen				
E23 Jahresergebnis (Jahresüberschuss / Jahresfehlbetrag)	2.500,00		- 1.200,00	3.700,00

*: Buchungsstelle - Bezeichnung
 **: Buchungsstelle - Bemerkung

Finanzhaushalt 623008 PVA Grundschulturnhalle Kleinkarlbach:				
Bezeichnung	Gegenüber bisher	Erhöht um	Vermindert um	Auf nunmehr festgesetzt
F23 Saldo der ordentlichen und außerordentlichen Ein- und Auszahlungen	4.500,00			4.500,00
F27 Summe der Einzahlungen aus Investitionstätigkeit				
F29 Auszahlungen für Sachanlagen		33.400,00		33.400,00
785930 Auszahlungen für Anlagen im Bau und für geleistete Anzahlungen, Auszahlungen für Baumaßnahmen		33.400,00		33.400,00
F32 Summe der Auszahlungen aus Investitionstätigkeit		33.400,00		33.400,00
F33 Saldo der Ein- und Auszahlungen aus Investitionstätigkeit		- 33.400,00		- 33.400,00
F34 Finanzmittelüberschuss/-fehlbetrag	4.500,00	- 33.400,00		- 28.900,00

Finanzhaushalt 623008 PVA Grundschulturnhalle Kleinkarlbach:

Bezeichnung	Gegenüber bisher	Erhöht um	Vermindert um	Auf nunmehr festgesetzt
F37 Saldo der Ein- und Auszahlungen aus Investitionskrediten				
F38 Veränderung der liquiden Mittel (ohne durchlaufende Gelder)				
F39 Saldo der Ein- und Auszahlungen aus Krediten zur Liquiditätssicherung				
F40 Saldo der Ein- und Auszahlungen aus Finanzierungstätigkeit				
F41 Saldo der durchlaufenden Gelder				
F42 Verwendung Finanzmittelüberschuss / Deckung Finanzmittelfehlbetrag				
F43 Veränderung der liquiden Mittel (einschl. durchlaufende Gelder)				
F44 nachrichtlich: Ausgleich Finanzhaushalt (F23 - F36)	4.500,00			4.500,00

Leistung - Nr.:	Leistung - Bezeichnung:
623009	PVA Grundschule Bockenheim

I. Beschreibung		
Allgemeine Angaben:		
Hauptproduktbereich :	6	Zentrale Finanzleistungen
Produktbereich :	62	Beteiligungen, Sondervermögen (soweit nicht einem anderen Produkt direkt zugeordnet)
Produktgruppe :	623	Wirtschaftliche Unternehmen ohne Rechtsfähigkeit und öffentliche Einrichtungen, für die auf Grund gesetzlicher Vorschriften oder einer Satzung Sonderrechnungen geführt werden
Produkt :	6230	Wirtschaftliche Unternehmen ohne Rechtsfähigkeit und öffentliche Einrichtungen, für die auf Grund gesetzlicher Vorschriften oder einer Satzung Sonderrechnungen geführt werden
Art der Aufgabe :	Freiwillige Aufgabe	
Produktart :	intern und extern	
Verantwortliche(r)		
Beate Wassner		
Auftraggeber		
Verbandsgemeinderat		
Auftragsgrundlage		
Gremiumsbeschlüsse		
Ziel		
Qualitätsziele		
Erzielung max. Gewinne aus dem Betrieb von Photovoltaikanlagen		

Ergebnishaushalt 623009 PVA Grundschule Bockenheim:				
Bezeichnung	Gegenüber bisher	Erhöht um	Vermindert um	Auf nunmehr festgesetzt
E5 Privatrechtliche Leistungsentgelte	4.500,00			4.500,00
E8 Summe der laufenden Erträge aus Verwaltungstätigkeit	4.500,00			4.500,00
E11 Abschreibungen	2.000,00		1.000,00	1.000,00
535300 Abschreibungen auf Stromversorgungsanlagen ** PVA noch nicht errichtet	2.000,00		1.000,00	1.000,00
E15 Summe der laufenden Aufwendungen aus Verwaltungstätigkeit	2.000,00		1.000,00	1.000,00
E16 Laufendes Ergebnis aus Verwaltungstätigkeit	2.500,00		- 1.000,00	3.500,00
E19 Saldo der Zins- und sonstigen Finanzerträge und -aufwendungen				
E20 Ordentliches Ergebnis	2.500,00		- 1.000,00	3.500,00
E21 Außerordentliches Ergebnis				
E22 Saldo aus internen Leistungsbeziehungen				
E23 Jahresergebnis (Jahresüberschuss / Jahresfehlbetrag)	2.500,00		- 1.000,00	3.500,00

*: Buchungsstelle - Bezeichnung
 **: Buchungsstelle - Bemerkung

Finanzhaushalt 623009 PVA Grundschule Bockenheim:				
Bezeichnung	Gegenüber bisher	Erhöht um	Vermindert um	Auf nunmehr festgesetzt
F23 Saldo der ordentlichen und außerordentlichen Ein- und Auszahlungen	4.500,00			4.500,00
F27 Summe der Einzahlungen aus Investitionstätigkeit				
F29 Auszahlungen für Sachanlagen		45.000,00		45.000,00
785930 Auszahlungen für Anlagen im Bau und für geleistete Anzahlungen, Auszahlungen für Baumaßnahmen		45.000,00		45.000,00
F32 Summe der Auszahlungen aus Investitionstätigkeit		45.000,00		45.000,00
F33 Saldo der Ein- und Auszahlungen aus Investitionstätigkeit		- 45.000,00		- 45.000,00
F34 Finanzmittelüberschuss/-fehlbetrag	4.500,00	- 45.000,00		- 40.500,00

Finanzhaushalt 623009 PVA Grundschule Bockenheim:

Bezeichnung	Gegenüber bisher	Erhöht um	Vermindert um	Auf nunmehr festgesetzt
F37 Saldo der Ein- und Auszahlungen aus Investitionskrediten				
F38 Veränderung der liquiden Mittel (ohne durchlaufende Gelder)				
F39 Saldo der Ein- und Auszahlungen aus Krediten zur Liquiditätssicherung				
F40 Saldo der Ein- und Auszahlungen aus Finanzierungstätigkeit				
F41 Saldo der durchlaufenden Gelder				
F42 Verwendung Finanzmittelüberschuss / Deckung Finanzmittelfehlbetrag				
F43 Veränderung der liquiden Mittel (einschl. durchlaufende Gelder)				
F44 nachrichtlich: Ausgleich Finanzhaushalt (F23 - F36)	4.500,00			4.500,00

Leistung - Nr.:	Leistung - Bezeichnung:
623012	PVA Verwaltungsgebäude Grünstadt (vorher bei 623001)

I. Beschreibung		
Allgemeine Angaben:		
Hauptproduktbereich :	6	Zentrale Finanzleistungen
Produktbereich :	62	Beteiligungen, Sondervermögen (soweit nicht einem anderen Produkt direkt zugeordnet)
Produktgruppe :	623	Wirtschaftliche Unternehmen ohne Rechtsfähigkeit und öffentliche Einrichtungen, für die auf Grund gesetzlicher Vorschriften oder einer Satzung Sonderrechnungen geführt werden
Produkt :	6230	Wirtschaftliche Unternehmen ohne Rechtsfähigkeit und öffentliche Einrichtungen, für die auf Grund gesetzlicher Vorschriften oder einer Satzung Sonderrechnungen geführt werden
Art der Aufgabe :	Freiwillige Aufgabe	
Produktart :	intern und extern	
Verantwortliche(r)		
Beate Wassner		
Jahresbeschreibung		
Unterhaltung und Betrieb der Photovoltaikanlage auf den Garagendächer beim Verwaltungsgebäude Grünstadt.		
Auftraggeber		
Verbandsgemeinderat		
Ziel		
Qualitätsziele		
Erzielung einer maximalen Gewinnausschüttung		

Ergebnishaushalt 623012 PVA Verwaltungsgebäude Grünstadt (vorher bei 623001):				
Bezeichnung	Gegenüber bisher	Erhöht um	Vermindert um	Auf nunmehr festgesetzt
E8 Summe der laufenden Erträge aus Verwaltungstätigkeit				
E11 Abschreibungen		2.380,00		2.380,00
535300 Abschreibungen auf Stromversorgungsanlagen ** vorher bei Leistung 623001		2.380,00		2.380,00
E14 Sonstige laufende Aufwendungen		810,00		810,00
563900 Sonstige Geschäftsaufwendungen ** EEG-Umlage für Letztverbraucher und Eigenversorger gemäß § 61 EEG		810,00		810,00
E15 Summe der laufenden Aufwendungen aus Verwaltungstätigkeit		3.190,00		3.190,00
E16 Laufendes Ergebnis aus Verwaltungstätigkeit		- 3.190,00		- 3.190,00
E19 Saldo der Zins- und sonstigen Finanzerträge und -aufwendungen				
E20 Ordentliches Ergebnis		- 3.190,00		- 3.190,00
E21 Außerordentliches Ergebnis				
E22 Saldo aus internen Leistungsbeziehungen				
E23 Jahresergebnis (Jahresüberschuss / Jahresfehlbetrag)		- 3.190,00		- 3.190,00

*: Buchungsstelle - Bezeichnung

** : Buchungsstelle - Bemerkung

Finanzhaushalt 623012 PVA Verwaltungsgebäude Grünstadt (vorher bei 623001):				
Bezeichnung	Gegenüber bisher	Erhöht um	Vermindert um	Auf nunmehr festgesetzt
F23 Saldo der ordentlichen und außerordentlichen Ein- und Auszahlungen		- 810,00		- 810,00
F27 Summe der Einzahlungen aus Investitionstätigkeit				
F29 Auszahlungen für Sachanlagen		67.000,00		67.000,00
785330 Auszahlung für Infrastrukturvermögen, einschließlich Grundstücke und grundstücksgleiche Rechte, Auszahlungen für Baumaßnahmen		67.000,00		67.000,00

Finanzhaushalt 623012 PVA Verwaltungsgebäude Grünstadt (vorher bei 623001):

Bezeichnung	Gegenüber bisher	Erhöht um	Vermindert um	Auf nunmehr festgesetzt
F32 Summe der Auszahlungen aus Investitionstätigkeit		67.000,00		67.000,00
F33 Saldo der Ein- und Auszahlungen aus Investitionstätigkeit		- 67.000,00		- 67.000,00
F34 Finanzmittelüberschuss /-fehlbetrag		- 67.810,00		- 67.810,00
F37 Saldo der Ein- und Auszahlungen aus Investitionskrediten				
F38 Veränderung der liquiden Mittel (ohne durchlaufende Gelder)				
F39 Saldo der Ein- und Auszahlungen aus Krediten zur Liquiditätssicherung				
F40 Saldo der Ein- und Auszahlungen aus Finanzierungstätigkeit				
F41 Saldo der durchlaufenden Gelder				
F42 Verwendung Finanzmittelüberschuss / Deckung Finanzmittelfehlbetrag				
F43 Veränderung der liquiden Mittel (einschl. durchlaufende Gelder)				
F44 nachrichtlich: Ausgleich Finanzhaushalt (F23 - F36)		- 810,00		- 810,00

Leistung - Nr.:	Leistung - Bezeichnung:
623013	PVA FEZ Obersülzen

I. Beschreibung		
Allgemeine Angaben:		
Hauptproduktbereich :	6	Zentrale Finanzleistungen
Produktbereich :	62	Beteiligungen, Sondervermögen (soweit nicht einem anderen Produkt direkt zugeordnet)
Produktgruppe :	623	Wirtschaftliche Unternehmen ohne Rechtsfähigkeit und öffentliche Einrichtungen, für die auf Grund gesetzlicher Vorschriften oder einer Satzung Sonderrechnungen geführt werden
Produkt :	6230	Wirtschaftliche Unternehmen ohne Rechtsfähigkeit und öffentliche Einrichtungen, für die auf Grund gesetzlicher Vorschriften oder einer Satzung Sonderrechnungen geführt werden
Art der Aufgabe :	Freiwillige Aufgabe	
Produktart :	intern und extern	
Verantwortliche(r)		
Beate Wassner		
Jahresbeschreibung		
Unterhaltung und Betrieb der Photovoltaikanlage auf der FEZ Obersülzen.		
Auftraggeber		
Verbandsgemeinderat		
Auftragsgrundlage		
Gremiumsbeschlüsse		
Ziel		
Qualitätsziele		
Erzielung max. Gewinne aus dem Betrieb von Photovoltaikanlagen		

Ergebnishaushalt 623013 PVA FEZ Obersülzen:				
Bezeichnung	Gegenüber bisher	Erhöht um	Vermindert um	Auf nunmehr festgesetzt
E8 Summe der laufenden Erträge aus Verwaltungstätigkeit				
E11 Abschreibungen		1.010,00		1.010,00
535300 Abschreibungen auf Stromversorgungsanlagen		1.010,00		1.010,00
** vorher bei Leistung 623001				
E15 Summe der laufenden Aufwendungen aus Verwaltungstätigkeit		1.010,00		1.010,00
E16 Laufendes Ergebnis aus Verwaltungstätigkeit		- 1.010,00		- 1.010,00
E19 Saldo der Zins- und sonstigen Finanzerträge und -aufwendungen				
E20 Ordentliches Ergebnis		- 1.010,00		- 1.010,00
E21 Außerordentliches Ergebnis				
E22 Saldo aus internen Leistungsbeziehungen				
E23 Jahresergebnis (Jahresüberschuss / Jahresfehlbetrag)		- 1.010,00		- 1.010,00

*: Buchungsstelle - Bezeichnung
 **: Buchungsstelle - Bemerkung

Finanzhaushalt 623013 PVA FEZ Obersülzen:				
Bezeichnung	Gegenüber bisher	Erhöht um	Vermindert um	Auf nunmehr festgesetzt
F23 Saldo der ordentlichen und außerordentlichen Ein- und Auszahlungen				
F27 Summe der Einzahlungen aus Investitionstätigkeit				
F32 Summe der Auszahlungen aus Investitionstätigkeit				
F33 Saldo der Ein- und Auszahlungen aus Investitionstätigkeit				
F34 Finanzmittelüberschuss/-fehlbetrag				
F37 Saldo der Ein- und Auszahlungen aus Investitionskrediten				
F38 Veränderung der liquiden Mittel (ohne durchlaufende Gelder)				

Finanzhaushalt 623013 PVA FEZ Obersülzen:

Bezeichnung	Gegenüber bisher	Erhöht um	Vermindert um	Auf nunmehr festgesetzt
F39 Saldo der Ein- und Auszahlungen aus Krediten zur Liquiditätssicherung				
F40 Saldo der Ein- und Auszahlungen aus Finanzierungstätigkeit				
F41 Saldo der durchlaufenden Gelder				
F42 Verwendung Finanzmittelüberschuss / Deckung Finanzmittelfehlbetrag				
F43 Veränderung der liquiden Mittel (einschl. durchlaufende Gelder)				
F44 nachrichtlich: Ausgleich Finanzhaushalt (F23 - F36)				

Investitionsübersicht nach Buchungsstellen

Investitionen nach Buchungsstellen 1. Nachtragsplan

25.06.2020
18:35:44

100 VG Leiningerland

Betragsangaben in EUR

Leistung										
Massnahme										
Aus-/Einzahlungs- schlüssel	Ausz./Einz- Konto	Bilanz- Konto	Ergebnis 2018	Planjahr 2019	Planjahr 2020	VE 2020	Planjahr 2021	Planjahr 2022	Planjahr 2023	Später
114401	Technikgestützte Informationsverarbeitung									
1	Erwerb Software und Lizenzen									
	784100									
	Auszahlungen									
	für									
	Konzessionen,									
6 Auszahlungen für	Lizenzen und									
Konzessionen, Lizenzen und	andere	011200								
andere Schutzrechte	Schutzrechte	Datenverarbeitungs	22.421	60.000	110.000		75.000		60.000	
			22.421	60.000	75.000		75.000		60.000	
<i>Bemerkung: Microsoft-Lizenzen mit SA 20.000 €, Dokumentenmanager 20.000 €, Wechsel auf aktuelle Office-Version 25.000 €, versch. Softwarepakete 10.000 €, Neu: Digitale Ratsarbeit, vorbereitende Maßnahmen für OPAL, RIS und Dipolis, Einführung von Erechnung und digitaler Rechnungslauf (KIS-Module), Einführung von Online-Formularen (HomepageSystem bei Chamaeleon) im Zuge des OZG, Einführung von Office365 mit Cloud-Anbindung, pauschal 35.000 €</i>										
	Gesamtauszahlungen:		22.421	60.000	110.000		75.000		60.000	
	Gesamtauszahlungen im Hauptplan:		22.421	60.000	75.000		75.000		60.000	
	Differenz Gesamtauszahlungen Nachtragsplan - Hauptplan:				35.000					
	Saldo Aus- und Einzahlungen:		22.421	60.000	110.000		75.000		60.000	
	Saldo Aus- und Einzahlungen im Hauptplan:		22.421	60.000	75.000		75.000		60.000	
	Differenz Aus- und Einzahlungen Nachtragsplan - Hauptplan:				35.000					

Investitionen nach Buchungsstellen 1. Nachtragsplan

25.06.2020
18:35:44

100 VG Leiningerland

Betragsangaben in EUR

Leistung Massnahme	Aus-/Einzahlungs- schlüssel	Ausz./Einz- Konto	Bilanz- Konto	Ergebnis 2018	Planjahr 2019	Planjahr 2020	VE 2020	Planjahr 2021	Planjahr 2022	Planjahr 2023	Später
114401	Technikgestützte Informationsverarbeitung										
20	Erwerb und Verkauf von Hardware										
			785710								
			Auszahlungen für Betriebs- und Geschäftsausstatt Pflanzen und Tiere und geringwertige Vermögensgegen:								
28 Auszahlungen für Betriebs- und Geschäftsausstattung, Pflanzen und Tiere und geringwertige Vermögensgegenstände - Auszahlungen für bewegliche Sachen des Anlagevermögens oberhalb der Wertgrenze i.H.v. 410,00 Euro			- Auszahlungen für bewegliche Sachen des Anlagevermögens oberhalb der Wertgrenze i.H.v. 410,00 Euro								
			082240 Geschäftsausstattu - Hardware	32.010	76.000	170.000		30.000	30.000		
				27.628	76.000	75.000		30.000	30.000		
<i>Bemerkung: Ersatzbeschaffungen 5.000 € pauschal, Austausch ESX Hostserver 15.000 €, Austausch Speichereinheit (SAN) 25.000 €, Notebook/Clientgeräte 5.000 €, Austausch Firewall (Verwaltungsgebäude Grünstadt) 25.000 €, Neu: Mehrkosten für Austausch der Firewall, Mehrkosten für Austausch SAN (Anpassung der Kosten aufgrund Technologieanpassung), pauschal 25.000 €, Einführung digitale Ratsarbeit 70.000 €</i>											
			Gesamtauszahlungen:	32.010	76.000	170.000		30.000	30.000		
			Gesamtauszahlungen im Hauptplan:	27.628	76.000	75.000		30.000	30.000		
			Differenz Gesamtauszahlungen Nachtragsplan - Hauptplan:	4.382		95.000					
			Saldo Aus- und Einzahlungen:	32.010	76.000	170.000		30.000	30.000		
			Saldo Aus- und Einzahlungen im Hauptplan:	27.628	76.000	75.000		30.000	30.000		
			Differenz Aus- und Einzahlungen Nachtragsplan - Hauptplan:	4.382		95.000					

Investitionen nach Buchungsstellen 1. Nachtragsplan

25.06.2020
18:35:44

100 VG Leiningerland

Betragsangaben in EUR

Leistung Massnahme	Aus-/Einzahlungs- schlüssel	Ausz./Einz- Konto	Bilanz- Konto	Ergebnis 2018	Planjahr 2019	Planjahr 2020	VE 2020	Planjahr 2021	Planjahr 2022	Planjahr 2023	Später
114501	Einrichtungen für die gesamte Verwaltung (Beschaffung, Fuhrpark)										
16	Erwerb und Verkauf Fahrzeuge incl. Zusatzgeräte										
37 Investitionszuwendungen vom Bund		681410	231410								
		- vom öffentlichen Bereich - dem Bund	Sonderposten aus Zuwendungen vom Bund								
						9.500					
<i>Bemerkung: Zuwendung über Projektträger Jülich für ein E-Autos und eine Wallbox (Anschaffung bereits 2018, Abwicklung über LK Südwestpfalz)</i>											
						9.500					
						9.500					
						- 9.500					
						- 9.500					

Investitionen nach Buchungsstellen 1. Nachtragsplan

25.06.2020
18:35:44

100 VG Leiningerland

Betragsangaben in EUR

Leistung										
Massnahme										
Aus-/Einzahlungs- schlüssel	Ausz./Einz- Konto	Bilanz- Konto	Ergebnis 2018	Planjahr 2019	Planjahr 2020	VE 2020	Planjahr 2021	Planjahr 2022	Planjahr 2023	Später
114501	Einrichtungen für die gesamte Verwaltung (Beschaffung, Fuhrpark)									
19	Erwerb und Verkauf Betriebs- und Geschäftsausstattung									
		785710								
		Auszahlungen								
		für Betriebs-								
		und								
		Geschäftsausstatt								
		Pflanzen und								
		Tiere und								
		geringwertige								
28 Auszahlungen für		Vermögensgegen:								
Betriebs- und		-								
Geschäftsausstattung,		Auszahlungen								
Pflanzen und Tiere und		für bewegliche								
geringwertige		Sachen des								
Vermögensgegenstände -		Anlagevermögens								
Auszahlungen für bewegliche		oberhalb der								
Sachen des		082110								
Anlagevermögens oberhalb		Betriebsausstattu								
der Wertgrenze i.H.v. 410,00		-								
Euro		Euro								
		Werkstatteneinricht	1.102		8.000					
			1.102							
<i>Bemerkung: Kuvertiermaschine, elektrischer Brieföffner und sonstige Ausstattungsgegenstände über 410€/netto</i>										
			1.102		8.000					
		Gesamtauszahlungen:	1.102		8.000					
		<i>Gesamtauszahlungen im Hauptplan:</i>	<i>1.102</i>		<i>8.000</i>					
		Differenz Gesamtauszahlungen Nachtragsplan - Hauptplan:			8.000					
			1.102		8.000					
		Saldo Aus- und Einzahlungen:	1.102		8.000					
		<i>Saldo Aus- und Einzahlungen im Hauptplan:</i>	<i>1.102</i>		<i>8.000</i>					
		Differenz Aus- und Einzahlungen Nachtragsplan - Hauptplan:			8.000					

Investitionen nach Buchungsstellen 1. Nachtragsplan

25.06.2020
18:35:44

100 VG Leiningerland

Betragsangaben in EUR

Leistung										
Massnahme										
Aus-/Einzahlungs- schlüssel	Ausz./Einz- Konto	Bilanz- Konto	Ergebnis 2018	Planjahr 2019	Planjahr 2020	VE 2020	Planjahr 2021	Planjahr 2022	Planjahr 2023	Später
123001	Verkehrsangelegenheiten									
19	Erwerb und Verkauf Betriebs- und Geschäftsausstattung									
	785710									
	Auszahlungen									
	für Betriebs-									
	und									
	Geschäftsausstatt									
	Pflanzen und									
	Tiere und									
28 Auszahlungen für	geringwertige									
Betriebs- und	Vermögensgegen:									
Geschäftsausstattung,	-									
Pflanzen und Tiere und	Auszahlungen									
geringwertige	für bewegliche									
Vermögensgegenstände -	Sachen des									
Auszahlungen für bewegliche	Anlagevermögens									
Sachen des	oberhalb der	082110								
Anlagevermögens oberhalb	Wertgrenze	Betriebsausstattun								
der Wertgrenze i.H.v. 410,00	i.H.v. 410,00	-								
Euro	Euro	Werkstätteneinricht								4.000
<i>Bemerkung: mobile Geschwindigkeitsmessanlage/Verkehrserfassungssystem zum Einsatz bei Bedarf in allen Ortsgemeinden</i>										
	Gesamtauszahlungen:									4.000
	<i>Gesamtauszahlungen im Hauptplan:</i>									<i>4.000</i>
	<i>Differenz Gesamtauszahlungen Nachtragsplan - Hauptplan:</i>									<i>4.000</i>
	Saldo Aus- und Einzahlungen:									4.000
	<i>Saldo Aus- und Einzahlungen im Hauptplan:</i>									<i>4.000</i>
	<i>Differenz Aus- und Einzahlungen Nachtragsplan - Hauptplan:</i>									<i>4.000</i>

Investitionen nach Buchungsstellen

1. Nachtragsplan

25.06.2020
18:35:44

100 VG Leiningerland

Betragangaben in EUR

Leistung										
Massnahme										
Aus-/Einzahlungs- schlüssel	Ausz./Einz- Konto	Bilanz- Konto	Ergebnis 2018	Planjahr 2019	Planjahr 2020	VE 2020	Planjahr 2021	Planjahr 2022	Planjahr 2023	Später
126001	Brandschutz allgemein									
17	Brand- und Katastrophenschutzfahrzeuge									
	785600									
	Auszahlungen									
	für Fahrzeuge,									
14 Auszahlungen für	Maschinen und	071200 Brand-								
Fahrzeuge, Maschinen und	technische	und								
technische Anlagen	Anlagen	Katastrophenschutz	325	40.000	97.000					
			325	35.000						
<i>Bemerkung: 52.000 € für Waldbrandfahrzeug: 50.000 € Neuveranschlagung nicht in Anspruch genommener Mittel aus 2019 (dort bei Maßnahme 19 veranschlagt), Auftragsvergabe 5.12.2019, Lieferung voraussichtlich Ende 2. Quartal 2020; 45.000 € für Kommandowagen (KdoW): 40.000 € Neuveranschlagung nicht in Anspruch genommener Mittel aus 2019, Auftragsvergabe 12.9.2019, Lieferung voraussichtlich 2. Quartal 2020</i>										
	Gesamtauszahlungen:		325	40.000	97.000					
	Gesamtauszahlungen im Hauptplan:		325	35.000						
	Differenz Gesamtauszahlungen Nachtragsplan - Hauptplan:			5.000	97.000					
2 Investitionszuwendungen -	681420	231420								
vom öffentlichen Bereich -	Investitionszuwen	Sonderposten								
von dem Land	- vom	aus								
	öffentlichen	Zuwendungen								
	Bereich - von	vom Land (u.a.								
	dem Land	Investitionsschlüsse								
		soweit für								
		Investitionen								
		verwendet)	29.984		32.000					12.000
			29.984							12.000
<i>Bemerkung: Neuveranschlagung der Kreiszuwendungen zur Anschaffung eines Waldbrandfahrzeuges (20.000 €) und eines Kommandowagens (12.000 €)</i>										
	Gesamteinzahlungen:		29.984		32.000					12.000
	Gesamteinzahlungen im Hauptplan:		29.984							12.000
	Differenz Gesamteinzahlungen Nachtragsplan - Hauptplan:									32.000
	Saldo Aus- und Einzahlungen:		- 29.659	40.000	65.000					- 12.000
	Saldo Aus- und Einzahlungen im Hauptplan:		- 29.659	35.000						- 12.000
	Differenz Aus- und Einzahlungen Nachtragsplan - Hauptplan:			5.000	65.000					

Investitionen nach Buchungsstellen 1. Nachtragsplan

25.06.2020
18:35:44

100 VG Leiningerland

Betragsangaben in EUR

Leistung										
Massnahme										
Aus-/Einzahlungs- schlüssel	Ausz./Einz- Konto	Bilanz- Konto	Ergebnis 2018	Planjahr 2019	Planjahr 2020	VE 2020	Planjahr 2021	Planjahr 2022	Planjahr 2023	Später
126001	Brandschutz allgemein									
19	Erwerb und Verkauf Betriebs- und Geschäftsausstattung									
	785710									
	Auszahlungen									
	für Betriebs-									
	und									
	Geschäftsausstatt									
	Pflanzen und									
	Tiere und									
	geringwertige									
28 Auszahlungen für	Vermögensgegen:									
Betriebs- und	-									
Geschäftsausstattung,	Auszahlungen									
Pflanzen und Tiere und	für bewegliche									
geringwertige	Sachen des									
Vermögensgegenstände -	Anlagevermögens									
Auszahlungen für bewegliche	oberhalb der	082140								
Sachen des	Wertgrenze	Betriebsausstattun								
Anlagevermögens oberhalb	i.H.v. 410,00	- Brand- und								
der Wertgrenze i.H.v. 410,00	Euro	Katastrophenschutz	27.167	286.000	193.600		68.000	18.000		
Euro			27.167	127.000	148.000		68.000	18.000		
<i>Bemerkung: altersbedingter Austausch und notwendige Anpassung der technischen Hilfeleistungssätze an die neuen Fahrzeuggenerationen 45.000 €, Neuanschaffung von Ausrüstungsgegenständen zur Bekämpfung von Waldbränden 5.000 €, Ersatzbeschaffung/Umrüstung von LED-Beleuchtungseinheiten 20.000 € (+ 10.000 €), Austausch/Ersatzbeschaffung Tauchpumpen, Wasserauger 8.000 €, Neuveranschlagung nicht in Anspruch genommener Mittel aus 2019: Rollcontainersystem (90.000 €), ortsfeste Alarmanlage Festhalle Wattenheim (9.000 €), neu 2020: Stromerzeuger (6.600 €), Austausch mehrerer Geräte aufgrund Beanstandungen LFKS-Prüfdienst (10.000 €), ausbezahlt 2019 insgesamt 73.186,27 €</i>										
	Gesamtauszahlungen:		27.167	286.000	193.600		68.000	18.000		
	Gesamtauszahlungen im Hauptplan:		27.167	127.000	148.000		68.000	18.000		
	Differenz Gesamtauszahlungen Nachtragsplan - Hauptplan:		- 0	159.000	45.600					
	Saldo Aus- und Einzahlungen:		27.167	286.000	193.600		68.000	18.000		
	Saldo Aus- und Einzahlungen im Hauptplan:		27.167	127.000	148.000		68.000	18.000		
	Differenz Aus- und Einzahlungen Nachtragsplan - Hauptplan:		- 0	159.000	45.600					

Investitionen nach Buchungsstellen 1. Nachtragsplan

25.06.2020
18:35:44

100 VG Leiningerland

Betragsangaben in EUR

Leistung Massnahme	Aus-/Einzahlungs- schlüssel	Ausz./Einz- Konto	Bilanz- Konto	Ergebnis 2018	Planjahr 2019	Planjahr 2020	VE 2020	Planjahr 2021	Planjahr 2022	Planjahr 2023	Später
126001	Brandschutz allgemein										
20	Erwerb und Verkauf von Hardware										
			785710								
			Auszahlungen für Betriebs- und Geschäftsausstatt Pflanzen und Tiere und geringwertige Vermögensgegen:								
28	Auszahlungen für Betriebs- und Geschäftsausstattung, Pflanzen und Tiere und geringwertige Vermögensgegenstände - Auszahlungen für bewegliche Sachen des Anlagevermögens oberhalb der Wertgrenze i.H.v. 410,00 Euro	-	Auszahlungen für bewegliche Sachen des Anlagevermögens oberhalb der Wertgrenze 082240 i.H.v. 410,00 Euro								
			Geschäftsausstattu - Hardware			15.000					
<i>Bemerkung: Beschaffung von Laptops/Netbooks und Tablets, überwiegend im Bereich der ehemaligen Verbandsgemeinde Grünstadt-Land, zur Erfassung und Verwaltung von Daten, z. B. Fuhrpark, Gerätedienst, Übungspläne, Einsatzberichte sowie zur digitalen Objektverwaltung (Tablets) in den örtlichen Feuerwehreinheiten</i>											
			Gesamtauszahlungen:			15.000					
			Gesamtauszahlungen im Hauptplan:								
			Differenz Gesamtauszahlungen Nachtragsplan - Hauptplan:			15.000					
			Saldo Aus- und Einzahlungen:			15.000					
			Saldo Aus- und Einzahlungen im Hauptplan:								
			Differenz Aus- und Einzahlungen Nachtragsplan - Hauptplan:			15.000					

Investitionen nach Buchungsstellen 1. Nachtragsplan

25.06.2020
18:35:44

100 VG Leiningerland

Betragsangaben in EUR

Leistung										
Massnahme										
Aus-/Einzahlungs- schlüssel	Ausz./Einz- Konto	Bilanz- Konto	Ergebnis 2018	Planjahr 2019	Planjahr 2020	VE 2020	Planjahr 2021	Planjahr 2022	Planjahr 2023	Später
126101	Feuerwehr Altleiningen									
19	Erwerb und Verkauf Betriebs- und Geschäftsausstattung									
		785710								
		Auszahlungen								
		für Betriebs-								
		und								
		Geschäftsausstatt								
		Pflanzen und								
		Tiere und								
		geringwertige								
28 Auszahlungen für		Vermögensgegen:								
Betriebs- und		-								
Geschäftsausstattung,		Auszahlungen								
Pflanzen und Tiere und		für bewegliche								
geringwertige		Sachen des								
Vermögensgegenstände -		Anlagevermögens								
Auszahlungen für bewegliche		oberhalb der								
Sachen des		082140								
Anlagevermögens oberhalb		Betriebsausstattunç								
der Wertgrenze i.H.v. 410,00		- Brand- und								
Euro		Katastrophenschutz	1.012		1.500					
			1.012							
<i>Bemerkung: 500 € Hochdruckreiniger, 1.000 € Kältetrockner</i>										
		Gesamtauszahlungen:	1.012		1.500					
		<i>Gesamtauszahlungen im Hauptplan:</i>	<i>1.012</i>							
		Differenz Gesamtauszahlungen Nachtragsplan - Hauptplan:							1.500	
		<i>Saldo Aus- und Einzahlungen:</i>	<i>1.012</i>		<i>1.500</i>					
		Saldo Aus- und Einzahlungen im Hauptplan:	1.012							
		Differenz Aus- und Einzahlungen Nachtragsplan - Hauptplan:							1.500	

126103 **Feuerwehr Battenberg**
17 **Brand- und Katastrophenschutzfahrzeuge**

		785600								
		Auszahlungen								
		für Fahrzeuge,								
14 Auszahlungen für		Maschinen und								
Fahrzeuge, Maschinen und		071200 Brand-								
technische Anlagen		und								
		Katastrophenschutz								
					5.000				3.000	

Bemerkung: Neuveranschlagung nicht in Anspruch genomener Mittel aus 2019 (zudem Haushaltsansatz reduziert von 5.000 € auf 3.000 €) für Umbau Kleinlöschfahrzeug (Aufbau)

Investitionen nach Buchungsstellen 1. Nachtragsplan

25.06.2020
18:35:44

100 VG Leiningerland

Betragangaben in EUR

Leistung Massnahme	Aus-/Einzahlungs- schlüssel	Ausz./Einz- Bilanz- Konto	Ergebnis 2018	Planjahr 2019	Planjahr 2020	VE 2020	Planjahr 2021	Planjahr 2022	Planjahr 2023	Später
				5.000	3.000					
Gesamtauszahlungen:					3.000					
<i>Gesamtauszahlungen im Hauptplan:</i>					3.000					
<i>Differenz Gesamtauszahlungen Nachtragsplan - Hauptplan:</i>				5.000	3.000					
Saldo Aus- und Einzahlungen:					3.000					
<i>Saldo Aus- und Einzahlungen im Hauptplan:</i>					3.000					
<i>Differenz Aus- und Einzahlungen Nachtragsplan - Hauptplan:</i>				5.000	3.000					
126106	Feuerwehr Bockenheim-Kindenheim									
17	Brand- und Katastrophenschutzfahrzeuge									
		785600								
		Auszahlungen								
		für Fahrzeuge,								
14 Auszahlungen für		Maschinen und	071200 Brand-							
Fahrzeuge, Maschinen und		technische	und							
technische Anlagen		Anlagen	Katastrophenschutz	640						36.000
				640						36.000
					300.000					
<i>Bemerkung: Öffentliche Ausschreibung sowie Auftragsvergabe erst im Laufe des Kalenderjahres 2020, aber keine kassenwirksamen Auszahlungen für das Hilfeleistungslöschgruppenfahrzeug HLF 10 (als Ersatzbeschaffung für TLF 16/25, DÜW-FW-231, Baujahr 1993); 2023: Mannschaftstransportfahrzeug MTF (als Ersatzbeschaffung für TSF, DÜW-LL-441, Baujahr 1998)</i>										
Gesamtauszahlungen:				640						36.000
<i>Gesamtauszahlungen im Hauptplan:</i>				<i>640</i>		<i>300.000</i>				<i>36.000</i>
<i>Differenz Gesamtauszahlungen Nachtragsplan - Hauptplan:</i>				<i>- 0</i>		<i>- 300.000</i>				
Saldo Aus- und Einzahlungen:				640						36.000
<i>Saldo Aus- und Einzahlungen im Hauptplan:</i>				<i>640</i>		<i>300.000</i>				<i>36.000</i>
<i>Differenz Aus- und Einzahlungen Nachtragsplan - Hauptplan:</i>				<i>- 0</i>		<i>- 300.000</i>				

Investitionen nach Buchungsstellen 1. Nachtragsplan

25.06.2020
18:35:44

100 VG Leiningerland

Betragangaben in EUR

Leistung										
Massnahme										
Aus-/Einzahlungs- schlüssel	Ausz./Einz- Konto	Bilanz- Konto	Ergebnis 2018	Planjahr 2019	Planjahr 2020	VE 2020	Planjahr 2021	Planjahr 2022	Planjahr 2023	Später
126111	FEZ Leiningerland									
19	Erwerb und Verkauf Betriebs- und Geschäftsausstattung									
		785710								
		Auszahlungen								
		für Betriebs-								
		und								
		Geschäftsausstatt								
		Pflanzen und								
		Tiere und								
		geringwertige								
28 Auszahlungen für		Vermögensgegen:								
Betriebs- und		-								
Geschäftsausstattung,		Auszahlungen								
Pflanzen und Tiere und		für bewegliche								
geringwertige		Sachen des								
Vermögensgegenstände -		Anlagevermögens								
Auszahlungen für bewegliche		oberhalb der								
Sachen des		082110								
Anlagevermögens oberhalb		Betriebsausstattung								
der Wertgrenze i.H.v. 410,00		-								
Euro		i.H.v. 410,00								
		Euro								
		Werkstatteneinricht								
										5.000

Bemerkung: bereits im HHJahr 2018 geplant, jedoch bislang zurückgestellt; Sitzgarnitur und Leitstellenstühle

Investitionen nach Buchungsstellen 1. Nachtragsplan

25.06.2020
18:35:44

100 VG Leiningerland

Betragsangaben in EUR

Leistung Massnahme	Ausz./Einz- Konto	Bilanz- Konto	Ergebnis 2018	Planjahr 2019	Planjahr 2020	VE 2020	Planjahr 2021	Planjahr 2022	Planjahr 2023	Später
28 Auszahlungen für Betriebs- und Geschäftsausstattung, Pflanzen und Tiere und geringwertige Vermögensgegenstände - Auszahlungen für bewegliche Sachen des Anlagevermögens oberhalb der Wertgrenze i.H.v. 410,00 Euro	785710 Auszahlungen für Betriebs- und Geschäftsausstatt Pflanzen und Tiere und geringwertige Vermögensgegenstände - Auszahlungen für bewegliche Sachen des Anlagevermögens oberhalb der Wertgrenze i.H.v. 410,00 Euro	082140 Betriebsausstattung - Brand- und Katastrophenschutz			10.000					
<i>Bemerkung: für Handsprechfunkgeräte (HRT), Ergänzung fehlender Ausstattung innerhalb der ehemaligen Verbandsgemeinde Grünstadt-Land</i>										
Gesamtauszahlungen:					15.000					
<i>Gesamtauszahlungen im Hauptplan:</i>										
<i>Differenz Gesamtauszahlungen Nachtragsplan - Hauptplan:</i>					<i>15.000</i>					
Saldo Aus- und Einzahlungen:					15.000					
<i>Saldo Aus- und Einzahlungen im Hauptplan:</i>										
<i>Differenz Aus- und Einzahlungen Nachtragsplan - Hauptplan:</i>					<i>15.000</i>					

Investitionen nach Buchungsstellen 1. Nachtragsplan

25.06.2020
18:35:44

100 VG Leiningerland

Betragsangaben in EUR

Leistung										
Massnahme										
Aus-/Einzahlungs- schlüssel	Ausz./Einz- Konto	Bilanz- Konto	Ergebnis 2018	Planjahr 2019	Planjahr 2020	VE 2020	Planjahr 2021	Planjahr 2022	Planjahr 2023	Später
126111	FEZ Leiningerland									
20	Erwerb und Verkauf von Hardware									
		785710								
		Auszahlungen								
		für Betriebs-								
		und								
		Geschäftsausstatt								
		Pflanzen und								
		Tiere und								
		geringwertige								
		Vermögensgegen:								
		-								
		Auszahlungen								
		für bewegliche								
		Sachen des								
		Anlagevermögens								
		oberhalb der								
		Wertgrenze	082240							
		i.H.v. 410,00	Geschäftsausstattu							
		Euro	- Hardware							
										3.000
<i>Bemerkung: Ein PC mit vier Bildschirmen zur Anbindung der FEZ an das Einsatzleitsystem der ILtS Ludwigshafen (wichtiger Bestandteil der Einsatzabarbeitung und unverzichtbar).</i>										
										3.000
										3.000
										3.000
										3.000
										3.000

Investitionen nach Buchungsstellen 1. Nachtragsplan

25.06.2020
18:35:44

100 VG Leiningerland

Betragsangaben in EUR

Leistung Massnahme	Aus.-/Einzahlungs- schlüssel	Ausz./Einz- Konto	Bilanz- Konto	Ergebnis 2018	Planjahr 2019	Planjahr 2020	VE 2020	Planjahr 2021	Planjahr 2022	Planjahr 2023	Später
126112	Feuerwehr Ebertsheim										
17	Brand- und Katastrophenschutzfahrzeuge										
		785600									
		Auszahlungen									
		für Fahrzeuge,									
14	Auszahlungen für	Maschinen und	071200 Brand-								
	Fahrzeuge, Maschinen und	technische	und								
	technische Anlagen	Anlagen	Katastrophenschutz								
					300.000	100.000		205.000	205.000		
<i>Bemerkung: Öffentliche Ausschreibung und Auftragsvergabe voraussichtlich 1. Halbjahr 2020 für Hilfeleistungslöschgruppenfahrzeug HLF 10 (als Ersatzbeschaffung für LF 8/6, DÜW-LL-744, Baujahr 1994), Anschaffungskosten insgesamt 300.000 € - kassenwirksame Auszahlungen in 2020 voraussichtlich 100.000 €</i>											
						100.000		205.000			
					300.000	100.000		205.000			
					- 300.000	100.000					
						100.000		205.000			
					300.000	100.000		205.000			
					- 300.000	100.000					

Investitionen nach Buchungsstellen 1. Nachtragsplan

25.06.2020
18:35:44

100 VG Leiningerland

Betragsangaben in EUR

Leistung Massnahme	Aus-/Einzahlungs- schlüssel	Ausz./Einz- Konto	Bilanz- Konto	Ergebnis 2018	Planjahr 2019	Planjahr 2020	VE 2020	Planjahr 2021	Planjahr 2022	Planjahr 2023	Später
126123	Feuerwehr Großkarlbach										
19	Erwerb und Verkauf Betriebs- und Geschäftsausstattung										
			785710								
			Auszahlungen								
			für Betriebs-								
			und								
			Geschäftsausstatt								
			Pflanzen und								
			Tiere und								
			geringwertige								
28 Auszahlungen für			Vermögensgegen:								
Betriebs- und			-								
Geschäftsausstattung,			Auszahlungen								
Pflanzen und Tiere und			für bewegliche								
geringwertige			Sachen des								
Vermögensgegenstände -			Anlagevermögens								
Auszahlungen für bewegliche			oberhalb der	082110							
Sachen des			Betriebsausstattung								
Anlagevermögens oberhalb			Wertgrenze								
der Wertgrenze i.H.v. 410,00			i.H.v. 410,00	-							
Euro			Euro	Werkstatteneinricht							
											3.000
<i>Bemerkung: Ergänzung fehlender Werkstattausrüstung zur Lagerung von feuerwehrtechnischem Gerät im Feuerwehrhaus (Schwerlastregale)</i>											
			Gesamtauszahlungen:								3.000
			<i>Gesamtauszahlungen im Hauptplan:</i>								<i>3.000</i>
			<i>Differenz Gesamtauszahlungen Nachtragsplan - Hauptplan:</i>								<i>3.000</i>
			Saldo Aus- und Einzahlungen:								3.000
			<i>Saldo Aus- und Einzahlungen im Hauptplan:</i>								<i>3.000</i>
			<i>Differenz Aus- und Einzahlungen Nachtragsplan - Hauptplan:</i>								<i>3.000</i>

Investitionen nach Buchungsstellen 1. Nachtragsplan

25.06.2020
18:35:44

100 VG Leiningerland

Betragsangaben in EUR

Leistung Massnahme	Aus.-/Einzahlungs- schlüssel	Ausz.-/Einz- Konto	Bilanz- Konto	Ergebnis 2018	Planjahr 2019	Planjahr 2020	VE 2020	Planjahr 2021	Planjahr 2022	Planjahr 2023	Später
126127	Feuerwehr Hettenleidelheim-Wattenheim										
6	Erwerb und Verkauf bebaute Grundstücke und grundstücksgleiche Rechte einschließlich Teilungen und Verschmelzungen										
17	Einzahlungen für bebaute Grundstücke und grundstücksgleiche Rechte	685200	039530								
		Einzahlungen für bebaute Grundstücke und grundstücksgleiche Rechte	Feuerwehrgeräteha Hettenleidelheim								
						126.700					
					132.000						
<i>Bemerkung: Neuveranschlagung Verkauf altes Feuerwehrgerätehaus (Verkaufspreis 326.700 €; RBW Anlagenbuchhaltung rund 126.700 €); der sich hieraus ergebende Gewinn beträgt 200.000 € (Ergebnishaushalt Konto 461120)</i>											
						126.700					
					132.000						
					- 132.000	126.700					
						- 126.700					
					- 132.000						
					132.000	- 126.700					

Investitionen nach Buchungsstellen 1. Nachtragsplan

25.06.2020
18:35:44

100 VG Leiningerland

Betragsangaben in EUR

Leistung										
Massnahme										
Aus-/Einzahlungs- schlüssel	Ausz./Einz- Konto	Bilanz- Konto	Ergebnis 2018	Planjahr 2019	Planjahr 2020	VE 2020	Planjahr 2021	Planjahr 2022	Planjahr 2023	Später
126127	Feuerwehr Hettenleidelheim-Wattenheim									
19	Erwerb und Verkauf Betriebs- und Geschäftsausstattung									
		785710								
		Auszahlungen								
		für Betriebs-								
		und								
		Geschäftsausstatt								
		Pflanzen und								
		Tiere und								
		geringwertige								
28 Auszahlungen für		Vermögensgegen:								
Betriebs- und		-								
Geschäftsausstattung,		Auszahlungen								
Pflanzen und Tiere und		für bewegliche								
geringwertige		Sachen des								
Vermögensgegenstände -		Anlagevermögens								
Auszahlungen für bewegliche		oberhalb der								
Sachen des		082110								
Anlagevermögens oberhalb		Betriebsausstattung								
der Wertgrenze i.H.v. 410,00		-								
Euro		Werkstatteneinricht		50.000	4.000					
				5.000						

Bemerkung: Maschine zur Reinigung des Industriebodens im neuen Feuerwehrgerätehaus

Investitionen nach Buchungsstellen 1. Nachtragsplan

25.06.2020
18:35:44

100 VG Leiningerland

Betragsangaben in EUR

Leistung Massnahme	Aus-/Einzahlungs- schlüssel	Ausz./Einz- Konto	Bilanz- Konto	Ergebnis 2018	Planjahr 2019	Planjahr 2020	VE 2020	Planjahr 2021	Planjahr 2022	Planjahr 2023	Später
		785710									
		Auszahlungen									
		für Betriebs-									
		und									
		Geschäftsausstatt									
		Pflanzen und									
		Tiere und									
		geringwertige									
		Vermögensgegen:									
		-									
28 Auszahlungen für		Auszahlungen									
Betriebs- und		für bewegliche									
Geschäftsausstattung,		Sachen des									
Pflanzen und Tiere und		Anlagevermögens									
geringwertige		oberhalb der	082140								
Vermögensgegenstände -		Wertgrenze	Betriebsausstattung								
Auszahlungen für bewegliche		i.H.v. 410,00	- Brand- und								
Sachen des		Euro	Katastrophenschutz								
Anlagevermögens oberhalb					4.500	1.900					
der Wertgrenze i.H.v. 410,00											
Euro											
<i>Bemerkung: 1.000 € Motorsäge (Ersatzbeschaffung, existierende Motorsäge altersbedingt reperaturanfällig und wartungsintensiv, Baujahr 2009) und 900 € Schaumpistole (effektive und schnelle Brandbekämpfung durch integrierten Zumischer)</i>											
		Gesamtauszahlungen:			54.500	5.900					
		Gesamtauszahlungen im Hauptplan:			5.000						
		Differenz Gesamtauszahlungen Nachtragsplan - Hauptplan:			49.500	5.900					
		Saldo Aus- und Einzahlungen:			54.500	5.900					
		Saldo Aus- und Einzahlungen im Hauptplan:			5.000						
		Differenz Aus- und Einzahlungen Nachtragsplan - Hauptplan:			49.500	5.900					

126127 Feuerwehr Hettenleidelheim-Wattenheim
201 Neubau Feuerwehrgerätehaus Hettenleidelheim

		785930									
		Auszahlungen									
		für Anlagen im									
		Bau und für									
		geleistete									
31 Auszahlungen für Anlagen		Anzahlungen,									
im Bau und für geleistete		Auszahlungen									
Anzahlungen, Auszahlungen		für	096100 Anlagen								
für Baumaßnahmen		Baumaßnahmen	im Bau								
				1.375.848	870.000	310.000					
				1.375.848	200.000						

Bemerkung: 310.000 € Neuveranschlagung nicht in Anspruch genommener Mittel aus 2019 für Restkosten (veranschlagt waren 2019 870.000 €, ausgezahlt wurden 559.166,30 €), Ausfinanzierung

Investitionen nach Buchungsstellen 1. Nachtragsplan

25.06.2020
18:35:44

100 VG Leiningerland

Betragangaben in EUR

Leistung Massnahme	Aus-/Einzahlungs- schlüssel	Ausz./Einz- Konto	Bilanz- Konto	Ergebnis 2018	Planjahr 2019	Planjahr 2020	VE 2020	Planjahr 2021	Planjahr 2022	Planjahr 2023	Später
Gesamtauszahlungen:				1.375.848	870.000	310.000					
<i>Gesamtauszahlungen im Hauptplan:</i>				1.375.848	200.000						
<i>Differenz Gesamtauszahlungen Nachtragsplan - Hauptplan:</i>				- 0	670.000	310.000					
Saldo Aus- und Einzahlungen:				1.375.848	870.000	310.000					
<i>Saldo Aus- und Einzahlungen im Hauptplan:</i>				1.375.848	200.000						
<i>Differenz Aus- und Einzahlungen Nachtragsplan - Hauptplan:</i>				- 0	670.000	310.000					
<hr/>											
126138	Feuerwehr Neuleiningen										
17	Brand- und Katastrophenschutzfahrzeuge										
		785600									
		Auszahlungen									
		für Fahrzeuge,									
14 Auszahlungen für		Maschinen und	071200 Brand-								
Fahrzeuge, Maschinen und		technische	und								
technische Anlagen		Anlagen	Katastrophenschutz			5.000					
<i>Bemerkung: Umbau Kleinlöschfahrzeug (KLF) im Bereich des Aufbaus zur Aufnahme der 2019 beschafften Tragkraftspritze und Sicherung im Fahrzeug</i>											
Gesamtauszahlungen:						5.000					
<i>Gesamtauszahlungen im Hauptplan:</i>											
<i>Differenz Gesamtauszahlungen Nachtragsplan - Hauptplan:</i>						5.000					
Saldo Aus- und Einzahlungen:						5.000					
<i>Saldo Aus- und Einzahlungen im Hauptplan:</i>											
<i>Differenz Aus- und Einzahlungen Nachtragsplan - Hauptplan:</i>						5.000					
<hr/>											
126144	Feuerwehr Tiefenthal										
17	Brand- und Katastrophenschutzfahrzeuge										
		785600									
		Auszahlungen									
		für Fahrzeuge,									
14 Auszahlungen für		Maschinen und	071200 Brand-								
Fahrzeuge, Maschinen und		technische	und								
technische Anlagen		Anlagen	Katastrophenschutz			5.000					
<i>Bemerkung: Umbau Kleinlöschfahrzeug (KLF) im Bereich des Aufbaus zur Aufnahme der 2020 beschafften Tragkraftspritze (siehe Maßnahme 19) und Sicherung im Fahrzeug</i>											
Gesamtauszahlungen:						5.000					
<i>Gesamtauszahlungen im Hauptplan:</i>											
<i>Differenz Gesamtauszahlungen Nachtragsplan - Hauptplan:</i>						5.000					
Saldo Aus- und Einzahlungen:						5.000					
<i>Saldo Aus- und Einzahlungen im Hauptplan:</i>											

Investitionen nach Buchungsstellen

1. Nachtragsplan

25.06.2020
18:35:44

100 VG Leiningerland

Betragsangaben in EUR

Leistung										
Massnahme										
Aus-/Einzahlungs- schlüssel	Ausz./Einz- Konto	Bilanz- Konto	Ergebnis 2018	Planjahr 2019	Planjahr 2020	VE 2020	Planjahr 2021	Planjahr 2022	Planjahr 2023	Später
<i>Differenz Aus- und Einzahlungen Nachtragsplan - Hauptplan:</i>					5.000					
126144	Feuerwehr Tiefenthal									
19	Erwerb und Verkauf Betriebs- und Geschäftsausstattung									
	785710 Auszahlungen für Betriebs- und Geschäftsausstatt Pflanzen und Tiere und geringwertige Vermögensgegen 28 Auszahlungen für Betriebs- und Geschäftsausstattung, Pflanzen und Tiere und geringwertige Vermögensgegenstände - Auszahlungen für bewegliche Sachen des Anlagevermögens oberhalb der Wertgrenze i.H.v. 410,00 Euro	- Auszahlungen für bewegliche Sachen des Anlagevermögens oberhalb der Wertgrenze i.H.v. 410,00 Euro	082140 Betriebsausstattung - Brand- und Katastrophenschutz							
<i>Bemerkung: Ersatzbeschaffung, die vorhandene Tragkraftspritze (Baujahr 2004) ist wiederkehrend störanfällig und wartungsintensiv</i>					16.000					
Gesamtauszahlungen:					16.000					
<i>Gesamtauszahlungen im Hauptplan:</i>					<i>16.000</i>					
<i>Differenz Gesamtauszahlungen Nachtragsplan - Hauptplan:</i>					<i>16.000</i>					
Saldo Aus- und Einzahlungen:					16.000					
<i>Saldo Aus- und Einzahlungen im Hauptplan:</i>					<i>16.000</i>					
<i>Differenz Aus- und Einzahlungen Nachtragsplan - Hauptplan:</i>					<i>16.000</i>					

Investitionen nach Buchungsstellen 1. Nachtragsplan

25.06.2020
18:35:44

100 VG Leiningerland

Betragangaben in EUR

Leistung										
Massnahme										
Aus-/Einzahlungs- schlüssel	Ausz./Einz- Konto	Bilanz- Konto	Ergebnis 2018	Planjahr 2019	Planjahr 2020	VE 2020	Planjahr 2021	Planjahr 2022	Planjahr 2023	Später
126151	Atemschutz Hettenleidelheim									
19	Erwerb und Verkauf Betriebs- und Geschäftsausstattung									
	785710									
	Auszahlungen									
	für Betriebs-									
	und									
	Geschäftsausstatt									
	Pflanzen und									
	Tiere und									
	geringwertige									
28 Auszahlungen für	Vermögensgegen:									
Betriebs- und	-									
Geschäftsausstattung,	Auszahlungen									
Pflanzen und Tiere und	für bewegliche									
geringwertige	Sachen des									
Vermögensgegenstände -	Anlagevermögens									
Auszahlungen für bewegliche	oberhalb der	082110								
Sachen des	Wertgrenze	Betriebsausstattung								
Anlagevermögens oberhalb	i.H.v. 410,00	-								
der Wertgrenze i.H.v. 410,00	Euro	Werkstatteneinricht								
Euro					2.500					
<i>Bemerkung: Regale zur Lagerung von Atemluftflaschen</i>										
Gesamtauszahlungen:					2.500					
<i>Gesamtauszahlungen im Hauptplan:</i>										
<i>Differenz Gesamtauszahlungen Nachtragsplan - Hauptplan:</i>					<i>2.500</i>					
Saldo Aus- und Einzahlungen:					2.500					
<i>Saldo Aus- und Einzahlungen im Hauptplan:</i>										
<i>Differenz Aus- und Einzahlungen Nachtragsplan - Hauptplan:</i>					<i>2.500</i>					

Investitionen nach Buchungsstellen 1. Nachtragsplan

25.06.2020
18:35:44

100 VG Leiningerland

Betragangaben in EUR

Leistung										
Massnahme										
Aus-/Einzahlungs- schlüssel	Ausz./Einz- Konto	Bilanz- Konto	Ergebnis 2018	Planjahr 2019	Planjahr 2020	VE 2020	Planjahr 2021	Planjahr 2022	Planjahr 2023	Später
126156	Schlauchwerkstatt Feuerwehrgerätehaus Obrigheim									
19	Erwerb und Verkauf Betriebs- und Geschäftsausstattung									
		785710								
		Auszahlungen								
		für Betriebs-								
		und								
		Geschäftsausstatt								
		Pflanzen und								
		Tiere und								
28 Auszahlungen für		geringwertige								
Betriebs- und		Vermögensgegen:								
Geschäftsausstattung,		-								
Pflanzen und Tiere und		Auszahlungen								
geringwertige		für bewegliche								
Vermögensgegenstände -		Sachen des								
Auszahlungen für bewegliche		Anlagevermögens								
Sachen des		oberhalb der	082140							
Anlagevermögens oberhalb		Wertgrenze	Betriebsausstattung							
der Wertgrenze i.H.v. 410,00		i.H.v. 410,00	- Brand- und							
Euro		Euro	Katastrophenschutz	80.000	90.000					
				70.000						
<i>Bemerkung: 80.000 € Neuveranschlagung nicht in Anspruch genommener Mittel aus 2019 für die Schlauchwaschanlage incl. baulicher Veränderungen (Wasserabläufe, Elektrik, Bodenbelag etc.), Auftragsvergabe 21.11.2019, Lieferung voraussichtlich 3. Quartal 2020</i>										
				80.000	90.000					
				70.000						
				10.000						
				80.000	90.000					
				70.000						
				10.000						

Investitionen nach Buchungsstellen 1. Nachtragsplan

25.06.2020
18:35:44

100 VG Leiningerland

Betragsangaben in EUR

Leistung Massnahme	Aus-/Einzahlungs- schlüssel	Ausz./Einz- Konto	Bilanz- Konto	Ergebnis 2018	Planjahr 2019	Planjahr 2020	VE 2020	Planjahr 2021	Planjahr 2022	Planjahr 2023	Später
201001	Schulträgeraufgaben, allgemeine Schulverwaltung										
108	Breitbandausbau										
		785930									
		Auszahlungen									
		für Anlagen im									
		Bau und für									
		geleistete									
31	Auszahlungen für Anlagen	Anzahlungen,									
	im Bau und für geleistete	Auszahlungen									
	Anzahlungen, Auszahlungen	für	096100 Anlagen								
	für Baumaßnahmen	Baumaßnahmen	im Bau							50.000	
					60.000	50.000				50.000	
<i>Bemerkung: Die Haushaltsmittel zur Anbindung aller 11 Schulgebäude mit Glasfaserkabel im Kreiscluster werden zunächst über Konto 571102-096100 abgewickelt. Nach Fertigstellung der Maßnahme können die Investitionskostenzuschüsse separat aktiviert werden.</i>											
		Gesamtauszahlungen:								50.000	
		<i>Gesamtauszahlungen im Hauptplan:</i>			60.000	50.000				50.000	
		<i>Differenz Gesamtauszahlungen Nachtragsplan - Hauptplan:</i>			- 60.000	- 50.000					
34	Anzahlungen auf	681762	233100								
	Sonderposten zum	Anzahlungen	Anzahlungen								
	Anlagevermögen - vom Land	auf	auf								
		Sonderposten	Sonderposten								
		zum	aus								
		Anlagevermögen	Zuwendungen								
	- vom Land									45.000	
					54.000	45.000				45.000	
<i>Bemerkung: Bund- und Landesförderung wird über die Kreisverwaltung abgewickelt</i>											
		Gesamteinzahlungen:								45.000	
		<i>Gesamteinzahlungen im Hauptplan:</i>			54.000	45.000				45.000	
		<i>Differenz Gesamteinzahlungen Nachtragsplan - Hauptplan:</i>			- 54.000	- 45.000					
		Saldo Aus- und Einzahlungen:								5.000	
		<i>Saldo Aus- und Einzahlungen im Hauptplan:</i>			6.000	5.000				5.000	
		<i>Differenz Aus- und Einzahlungen Nachtragsplan - Hauptplan:</i>			- 6.000	- 5.000					

Investitionen nach Buchungsstellen 1. Nachtragsplan

25.06.2020
18:35:44

100 VG Leiningerland

Betragsangaben in EUR

Leistung										
Massnahme										
Aus-/Einzahlungs- schlüssel	Ausz./Einz- Konto	Bilanz- Konto	Ergebnis 2018	Planjahr 2019	Planjahr 2020	VE 2020	Planjahr 2021	Planjahr 2022	Planjahr 2023	Später
201001	Schulträgeraufgaben, allgemeine Schulverwaltung									
225	DigitalPakt Schulen									
	785900									
	Auszahlungen									
	für Anlagen im									
16 Auszahlungen für Anlagen	Bau und für									
im Bau und für geleistete	geleistete	096100 Anlagen								
Anzahlungen	Anzahlungen	im Bau				20.000				
<i>Bemerkung: Honorarkosten zur Umsetzung der Maßnahme</i>										
	Gesamtauszahlungen:					20.000				
	<i>Gesamtauszahlungen im Hauptplan:</i>					<i>20.000</i>				
	<i>Differenz Gesamtauszahlungen Nachtragsplan - Hauptplan:</i>					<i>20.000</i>				
	Saldo Aus- und Einzahlungen:					20.000				
	<i>Saldo Aus- und Einzahlungen im Hauptplan:</i>					<i>20.000</i>				
	<i>Differenz Aus- und Einzahlungen Nachtragsplan - Hauptplan:</i>					<i>20.000</i>				

Investitionen nach Buchungsstellen 1. Nachtragsplan

25.06.2020
18:35:44

100 VG Leiningerland

Betragsangaben in EUR

Leistung										
Massnahme										
Aus-/Einzahlungs- schlüssel	Ausz./Einz- Konto	Bilanz- Konto	Ergebnis 2018	Planjahr 2019	Planjahr 2020	VE 2020	Planjahr 2021	Planjahr 2022	Planjahr 2023	Später
211107	Grundschule Carlsberg									
19	Erwerb und Verkauf Betriebs- und Geschäftsausstattung									
	785710									
	Auszahlungen									
	für Betriebs-									
	und									
	Geschäftsausstatt									
	Pflanzen und									
	Tiere und									
	geringwertige									
28 Auszahlungen für	Vermögensgegen:									
Betriebs- und	-									
Geschäftsausstattung,	Auszahlungen									
Pflanzen und Tiere und	für bewegliche									
geringwertige	Sachen des									
Vermögensgegenstände -	Anlagevermögens									
Auszahlungen für bewegliche	oberhalb der	082110								
Sachen des	Wertgrenze	Betriebsausstattu								
Anlagevermögens oberhalb	i.H.v. 410,00	-								
der Wertgrenze i.H.v. 410,00	Euro	Werkstatteneinricht		19.500	60.500		2.000	2.000		
Euro				48.500	6.000		2.000	2.000		
<i>Bemerkung: Neuanlage Weitsprunggrube und Anlaufbahn und 50 m Laufbahn 55.000 €, Pauschale für Ersatzbeschaffungen bzw. Unvorhergesehenes 2.000 € Möbel für Betreuende Grundschule 1.500 €, 2 Klassentafeln 2.000 €</i>										
	Gesamtauszahlungen:			19.500	60.500		2.000	2.000		
	Gesamtauszahlungen im Hauptplan:			48.500	6.000		2.000	2.000		
	Differenz Gesamtauszahlungen Nachtragsplan - Hauptplan:			- 29.000	54.500					
	Saldo Aus- und Einzahlungen:			19.500	60.500		2.000	2.000		
	Saldo Aus- und Einzahlungen im Hauptplan:			48.500	6.000		2.000	2.000		
	Differenz Aus- und Einzahlungen Nachtragsplan - Hauptplan:			- 29.000	54.500					

Investitionen nach Buchungsstellen 1. Nachtragsplan

25.06.2020
18:35:44

100 VG Leiningerland

Betragsangaben in EUR

Leistung Massnahme	Aus-/Einzahlungs- schlüssel	Ausz./Einz- Konto	Bilanz- Konto	Ergebnis 2018	Planjahr 2019	Planjahr 2020	VE 2020	Planjahr 2021	Planjahr 2022	Planjahr 2023	Später
211110	Grundschule Dirmstein										
8	Sanierung/Erweiterung/Neubau von Gebäuden Grundschulen (GS) und Schulturnhallen										
		785230									
		Auszahlungen									
		für bebaute									
		Grundstücke	033110								
		und	Grundschulen								
19 Auszahlungen für bebaute	grundstücksgleich	und									
Grundstücke und	Rechte,	Schulturnhallen									
grundstücksgleiche Rechte,	Auszahlungen	der ehemaligen									
Auszahlungen für	für	Verbandsgemeinde									
Baumaßnahmen	Baumaßnahmen.	Grünstadt-Land				6.000					
<i>Bemerkung: Honorarschlussrechnung für Planungsleistung Heizung und Sanitär bei Sanierung der Grundschule 2012</i>											
		Gesamtauszahlungen:				6.000					
		<i>Gesamtauszahlungen im Hauptplan:</i>				<i>6.000</i>					
		<i>Differenz Gesamtauszahlungen Nachtragsplan - Hauptplan:</i>				<i>6.000</i>					
		Saldo Aus- und Einzahlungen:				6.000					
		<i>Saldo Aus- und Einzahlungen im Hauptplan:</i>				<i>6.000</i>					
		<i>Differenz Aus- und Einzahlungen Nachtragsplan - Hauptplan:</i>				<i>6.000</i>					
211112	Grundschule Ebertsheim										
212	Generalsanierung Grundschule Ebertsheim (Gesamtkosten 2,2 Mio. €)										
		785930									
		Auszahlungen									
		für Anlagen im									
		Bau und für									
		geleistete									
31 Auszahlungen für Anlagen	Anzahlungen,										
im Bau und für geleistete	Auszahlungen										
Anzahlungen, Auszahlungen	für	096100 Anlagen									
für Baumaßnahmen	Baumaßnahmen	im Bau		109.734	30.000	30.000					2.130.000
				<i>109.734</i>	<i>30.000</i>						<i>2.130.000</i>
<i>Bemerkung: 27.000€ Neuveranschlagung nicht in Anspruch genomener Mittel aus 2019 für Planungskosten zur Erstellung von Sanierungskonzepten (lt. Grundsatzbeschluss VG Grünstadt-Land aus 10/2017 Gesamtkosten 670.000 €), laut aktueller Kostenschätzung des Büros Harm vom 4.10.2018 ist nunmehr mit insgesamt 2,2 Mio. € zu rechnen; Höhe der zu erwartenden Zuwendung unklar (evtl. 400.000 €); Maßnahme ab 2023; ausgezahlt wurden 2019: 3.016,80 €</i>											
		Gesamtauszahlungen:		109.734	30.000	30.000					2.130.000
		<i>Gesamtauszahlungen im Hauptplan:</i>		<i>109.734</i>	<i>30.000</i>						<i>2.130.000</i>
		<i>Differenz Gesamtauszahlungen Nachtragsplan - Hauptplan:</i>		<i>0</i>		<i>30.000</i>					

Investitionen nach Buchungsstellen 1. Nachtragsplan

25.06.2020
18:35:44

100 VG Leiningerland

Betragsangaben in EUR

Leistung Massnahme	Aus-/Einzahlungs- schlüssel	Ausz./Einz- Konto	Bilanz- Konto	Ergebnis 2018	Planjahr 2019	Planjahr 2020	VE 2020	Planjahr 2021	Planjahr 2022	Planjahr 2023	Später	
				109.734	30.000	30.000					2.130.000	
				109.734	30.000						2.130.000	
				0		30.000						
211121	Grundschule Gerolsheim-Laumersheim											
213	Generalsanierung Grundschule Gerolsheim (Gesamtkosten 1,7 Mio. €)											
	<i>VE - Aufteilung auf die Jahre</i>							900.000	430.000			
	<i>Bemerkung:</i>											
	<i>VE - Aufteilung auf die Jahre</i>							900.000	430.000			
	<i>Bemerkung:</i>											
		785930										
		Auszahlungen										
		für Anlagen im										
		Bau und für										
		geleistete										
	31	Auszahlungen für Anlagen	Anzahlungen,									
	im Bau und für geleistete	Auszahlungen	für									
	Anzahlungen, Auszahlungen	für	096100 Anlagen									
	für Baumaßnahmen	Baumaßnahmen	im Bau	44.771	37.000	50.000	1.330.000	900.000	430.000			
				44.771	30.000	300.000	1.330.000	900.000	430.000			
	<i>Bemerkung: Planungskosten Generalsanierung (lt. Grundsatzbeschluss VG Grünstadt-Land aus 10/2017; Anmerkung Rechnungshof aus Prüfbericht 2017: Die Zusammenlegung der Standorte Gerolsheim, Laumersheim und Dirmstein zu einem Schulstandort hat ein Einsparpotential von mindestens 1 Mio. €), laut aktueller Kostenschätzung des Büros Harm vom 4.10.2018 ist nunmehr mit insgesamt 2,3 Mio. € zu rechnen; Höhe der zu erwartenden Zuwendung unklar (evtl. 300.000 €); Maßnahme ab 2024; ausgezahlt wurden 2019: 36.836,35 €</i>											
		Gesamtauszahlungen:		44.771	37.000	50.000	1.330.000	900.000	430.000			
		Gesamtauszahlungen im Hauptplan:		44.771	30.000	300.000	1.330.000	900.000	430.000			
		Differenz Gesamtauszahlungen Nachtragsplan - Hauptplan:			7.000	- 250.000						
		Saldo Aus- und Einzahlungen:		44.771	37.000	50.000		900.000	430.000			
		Saldo Aus- und Einzahlungen im Hauptplan:		44.771	30.000	300.000		900.000	430.000			
		Differenz Aus- und Einzahlungen Nachtragsplan - Hauptplan:			7.000	- 250.000						

211121 Grundschule Gerolsheim-Laumersheim
214 Generalsanierung Grundschule Laumersheim (Gesamtkosten 2,8 Mio. €)

VE - Aufteilung auf die Jahre

1.000.000 1.200.000

Bemerkung:

Investitionen nach Buchungsstellen 1. Nachtragsplan

25.06.2020
18:35:44

100 VG Leiningerland

Betragsangaben in EUR

Leistung Massnahme	Ausz./Einz- Konto	Bilanz- Konto	Ergebnis 2018	Planjahr 2019	Planjahr 2020	VE 2020	Planjahr 2021	Planjahr 2022	Planjahr 2023	Später
<i>VE - Aufteilung auf die Jahre</i>							1.000.000	1.200.000		
<i>Bemerkung:</i>										
	785930									
	Auszahlungen									
	für Anlagen im									
	Bau und für									
	geleistete									
31 Auszahlungen für Anlagen	Anzahlungen,									
im Bau und für geleistete	Auszahlungen									
Anzahlungen, Auszahlungen	für	096100 Anlagen								
für Baumaßnahmen	Baumaßnahmen	im Bau	55.681	60.000	50.000	2.200.000	1.000.000	1.200.000		
			55.681	60.000		2.200.000	1.000.000	1.200.000		
<i>Bemerkung: Planungskosten Generalsanierung (lt. Grundsatzbeschluss VG Grünstadt-Land aus 10/2017; Anmerkung Rechnungshof aus Prüfbericht 2017: Die Zusammenlegung der Standorte Gerolsheim, Laumersheim und Dirmstein zu einem Schulstandort hat eine Einsparpotential von mindestens 1 Mio. €), laut aktueller Kostenschätzung des Büros Harm vom 4.10.2018 ist nunmehr mit insgesamt 2,3 Mio. € zu rechnen; Höhe der zu erwartenden Zuwendung generell fraglich wegen Wirtschaftlichkeit (evtl. 300.000 €); ausgezahlt wurden 2018: 55.680,52 €, 2019: 56.789,54 €</i>										
	Gesamtauszahlungen:		55.681	60.000	50.000	2.200.000	1.000.000	1.200.000		
	Gesamtauszahlungen im Hauptplan:		55.681	60.000		2.200.000	1.000.000	1.200.000		
	Differenz Gesamtauszahlungen Nachtragsplan - Hauptplan:		- 0		50.000					
	Saldo Aus- und Einzahlungen:		55.681	60.000	50.000		1.000.000	1.200.000		
	Saldo Aus- und Einzahlungen im Hauptplan:		55.681	60.000			1.000.000	1.200.000		
	Differenz Aus- und Einzahlungen Nachtragsplan - Hauptplan:		- 0		50.000					

211130 Grundschule Kirchheim-Kleinkarlbach
211 Ersatzneubau oder Generalsanierung Grundschule Kirchheim (Gesamtkosten 2,8 Mio. €)

VE - Aufteilung auf die Jahre 2.000.000 200.000

Bemerkung:

VE - Aufteilung auf die Jahre 2.000.000 200.000

Bemerkung:

Investitionen nach Buchungsstellen 1. Nachtragsplan

25.06.2020
18:35:44

100 VG Leiningerland

Betragsangaben in EUR

Leistung Massnahme	Aus-/Einzahlungs- schlüssel	Ausz./Einz- Konto	Bilanz- Konto	Ergebnis 2018	Planjahr 2019	Planjahr 2020	VE 2020	Planjahr 2021	Planjahr 2022	Planjahr 2023	Später
		785930									
		Auszahlungen									
		für Anlagen im									
		Bau und für									
		geleistete									
31	Auszahlungen für Anlagen	Anzahlungen,									
im Bau und für geleistete	Auszahlungen										
Anzahlungen, Auszahlungen	für	096100 Anlagen									
für Baumaßnahmen	Baumaßnahmen	im Bau		2.841	50.000	50.000	2.200.000	2.000.000	200.000		
				2.841	50.000	1.500.000	2.200.000	2.000.000	200.000		
<i>Bemerkung:</i> Planungskosten für Neubau, Kosten Ersatzneubau ~ 2,8 Mio. € nur für Kirchheim, Maßnahme ab 2022, Förderung ~ 500.000 €, ausbezahlt wurden 2018: 2.840,53 € und 2019: 1.387,54 €											
				Gesamtauszahlungen:	2.841	50.000	50.000	2.200.000	2.000.000	200.000	
				<i>Gesamtauszahlungen im Hauptplan:</i>	<i>2.841</i>	<i>50.000</i>	<i>1.500.000</i>	<i>2.200.000</i>	<i>2.000.000</i>	<i>200.000</i>	
				<i>Differenz Gesamtauszahlungen Nachtragsplan - Hauptplan:</i>	<i>0</i>		<i>- 1.450.000</i>				
				<i>Saldo Aus- und Einzahlungen:</i>	<i>2.841</i>	<i>50.000</i>	<i>50.000</i>	<i>2.000.000</i>	<i>200.000</i>		
				<i>Saldo Aus- und Einzahlungen im Hauptplan:</i>	<i>2.841</i>	<i>50.000</i>	<i>1.500.000</i>	<i>2.000.000</i>	<i>200.000</i>		
				<i>Differenz Aus- und Einzahlungen Nachtragsplan - Hauptplan:</i>	<i>0</i>		<i>- 1.450.000</i>				
211130	Grundschule Kirchheim-Kleinkarlbach										
215	Ersatzneubau oder Generalsanierung Grundschule Kleinkarlbach (Gesamtkosten 3,4 Mio. €)										
		785930									
		Auszahlungen									
		für Anlagen im									
		Bau und für									
		geleistete									
31	Auszahlungen für Anlagen	Anzahlungen,									
im Bau und für geleistete	Auszahlungen										
Anzahlungen, Auszahlungen	für	096100 Anlagen									
für Baumaßnahmen	Baumaßnahmen	im Bau			40.000	100.000			700.000		1.340.000
					40.000				700.000		1.340.000
<i>Bemerkung:</i> Planungskosten für Sanierung/Neubau, lt. aktueller Kostenschätzung vom 5.3.2020 Baukosten in Höhe von 3,4 Mio. € incl. Container und Aufzug, Zuwendung evtl. 1 Mio €, ausbezahlt wurden 2019: 696,15 €											
				Gesamtauszahlungen:	40.000	100.000			700.000		1.340.000
				<i>Gesamtauszahlungen im Hauptplan:</i>	<i>40.000</i>				<i>700.000</i>		<i>1.340.000</i>
				<i>Differenz Gesamtauszahlungen Nachtragsplan - Hauptplan:</i>					<i>100.000</i>		
				<i>Saldo Aus- und Einzahlungen:</i>	<i>40.000</i>	<i>100.000</i>			<i>700.000</i>		<i>1.340.000</i>
				<i>Saldo Aus- und Einzahlungen im Hauptplan:</i>	<i>40.000</i>				<i>700.000</i>		<i>1.340.000</i>
				<i>Differenz Aus- und Einzahlungen Nachtragsplan - Hauptplan:</i>					<i>100.000</i>		

Investitionen nach Buchungsstellen 1. Nachtragsplan

25.06.2020
18:35:44

100 VG Leiningerland

Betragsangaben in EUR

Leistung										
Massnahme										
Aus-/Einzahlungs- schlüssel	Ausz./Einz- Konto	Bilanz- Konto	Ergebnis 2018	Planjahr 2019	Planjahr 2020	VE 2020	Planjahr 2021	Planjahr 2022	Planjahr 2023	Später
211210	Schulturnhalle Dirmstein									
19	Erwerb und Verkauf Betriebs- und Geschäftsausstattung									
	785710									
	Auszahlungen									
	für Betriebs-									
	und									
	Geschäftsausstatt									
	Pflanzen und									
	Tiere und									
28 Auszahlungen für	geringwertige									
Betriebs- und	Vermögensgegen:									
Geschäftsausstattung,	-									
Pflanzen und Tiere und	Auszahlungen									
geringwertige	für bewegliche									
Vermögensgegenstände -	Sachen des									
Auszahlungen für bewegliche	Anlagevermögens									
Sachen des	oberhalb der	082110								
Anlagevermögens oberhalb	Wertgrenze	Betriebsausstattung								
der Wertgrenze i.H.v. 410,00	i.H.v. 410,00	-								
Euro	Euro	Werkstatteneinricht								
										4.500
<i>Bemerkung: Erneuerung der Basketball- und Seilanlage aufgrund Sicherheitsüberprüfung Sportgeräte</i>										
										Gesamtauszahlungen:
										4.500
										Gesamtauszahlungen im Hauptplan:
										4.500
										Differenz Gesamtauszahlungen Nachtragsplan - Hauptplan:
										4.500
										Saldo Aus- und Einzahlungen:
										4.500
										Saldo Aus- und Einzahlungen im Hauptplan:
										4.500
										Differenz Aus- und Einzahlungen Nachtragsplan - Hauptplan:
										4.500

Investitionen nach Buchungsstellen 1. Nachtragsplan

25.06.2020
18:35:44

100 VG Leiningerland

Betragsangaben in EUR

Leistung Massnahme		Ausz./Einz- Bilanz- Konto	Ergebnis 2018	Planjahr 2019	Planjahr 2020	VE 2020	Planjahr 2021	Planjahr 2022	Planjahr 2023	Später
211212 19	Schulturnhalle Ebertsheim Erwerb und Verkauf Betriebs- und Geschäftsausstattung	785710 Auszahlungen für Betriebs- und Geschäftsausstatt Pflanzen und Tiere und geringwertige Vermögensgegen: - Auszahlungen für bewegliche Sachen des Anlagevermögens oberhalb der 082110 Betriebsausstattung - Werkstatteneinricht								
28 Auszahlungen für Betriebs- und Geschäftsausstattung, Pflanzen und Tiere und geringwertige Vermögensgegenstände - Auszahlungen für bewegliche Sachen des Anlagevermögens oberhalb der Wertgrenze i.H.v. 410,00 Euro					1.550					
<i>Bemerkung: 2 Bodenturnmatten</i>										
		Gesamtauszahlungen:			1.550					
		<i>Gesamtauszahlungen im Hauptplan:</i>			1.550					
		<i>Differenz Gesamtauszahlungen Nachtragsplan - Hauptplan:</i>			1.550					
		Saldo Aus- und Einzahlungen:			1.550					
		<i>Saldo Aus- und Einzahlungen im Hauptplan:</i>			1.550					
		<i>Differenz Aus- und Einzahlungen Nachtragsplan - Hauptplan:</i>			1.550					

Investitionen nach Buchungsstellen 1. Nachtragsplan

25.06.2020
18:35:44

100 VG Leiningerland

Betragsangaben in EUR

Leistung										
Massnahme										
Aus-/Einzahlungs- schlüssel	Ausz./Einz- Konto	Bilanz- Konto	Ergebnis 2018	Planjahr 2019	Planjahr 2020	VE 2020	Planjahr 2021	Planjahr 2022	Planjahr 2023	Später
271006	VHS Leininger Pforte/Eistal									
20	Erwerb und Verkauf von Hardware									
		785710								
		Auszahlungen								
		für Betriebs-								
		und								
		Geschäftsausstatt								
		Pflanzen und								
		Tiere und								
28 Auszahlungen für		geringwertige								
Betriebs- und		Vermögensgegen:								
Geschäftsausstattung,		-								
Pflanzen und Tiere und		Auszahlungen								
geringwertige		für bewegliche								
Vermögensgegenstände -		Sachen des								
Auszahlungen für bewegliche		Anlagevermögens								
Sachen des		oberhalb der								
Anlagevermögens oberhalb		Wertgrenze	082240							
der Wertgrenze i.H.v. 410,00		i.H.v. 410,00	Geschäftsausstattu							
Euro		Euro	- Hardware							800
<i>Bemerkung: Laptop (wird aus den bis 31.12.2018 erzielten und vom Landkreis erstatteten Überschüssen finanziert)</i>										
										800
		Gesamtauszahlungen:								800
		<i>Gesamtauszahlungen im Hauptplan:</i>								<i>800</i>
		<i>Differenz Gesamtauszahlungen Nachtragsplan - Hauptplan:</i>								<i>800</i>
		Saldo Aus- und Einzahlungen:								800
		<i>Saldo Aus- und Einzahlungen im Hauptplan:</i>								<i>800</i>
		<i>Differenz Aus- und Einzahlungen Nachtragsplan - Hauptplan:</i>								<i>800</i>

Investitionen nach Buchungsstellen 1. Nachtragsplan

25.06.2020
18:35:44

100 VG Leiningerland

Betragsangaben in EUR

Leistung										
Massnahme										
Aus-/Einzahlungs- schlüssel	Ausz./Einz- Konto	Bilanz- Konto	Ergebnis 2018	Planjahr 2019	Planjahr 2020	VE 2020	Planjahr 2021	Planjahr 2022	Planjahr 2023	Später
551202	Wanderwege, Naturlehrpfade, Trimm-Pfade, Radwege, Kneippwanderweg, Kneippbecken									
11	Sanierung/Bau von Radwegen, Wanderwegen und Parkplätzen									
	785330									
	Auszahlung für									
	Infrastrukturvermö									
	einschließlich									
	Grundstücke									
	und									
	grundstücksgleich									
	Rechte,									
	Auszahlungen									
	für	048320 Wege -								
	Baumaßnahmen	Wanderwege								
				10.000		19.010				
				10.000						
<i>Bemerkung: Neuveranschlagung aus 2019 für Pflanzung von 107 Mandelbäumen entlang des Mandelpfades</i>										
	Gesamtauszahlungen:			10.000		19.010				
	<i>Gesamtauszahlungen im Hauptplan:</i>			<i>10.000</i>						
	<i>Differenz Gesamtauszahlungen Nachtragsplan - Hauptplan:</i>					<i>19.010</i>				
	2 Investitionszuwendungen -	681420	231420							
	vom öffentlichen Bereich -	Investitionszuwenk	Sonderposten							
	von dem Land	- vom	aus							
		öffentlichen	Zuwendungen							
		Bereich - von	vom Land (u.a.							
		dem Land	Investitionsschlüsse							
			soweit für							
			Investitionen							
			verwendet)		5.500	10.460				
				5.500						
<i>Bemerkung: Förderung LEADER (55 %)</i>										
	Gesamteinzahlungen:			5.500		10.460				
	<i>Gesamteinzahlungen im Hauptplan:</i>			<i>5.500</i>						
	<i>Differenz Gesamteinzahlungen Nachtragsplan - Hauptplan:</i>					<i>10.460</i>				
	Saldo Aus- und Einzahlungen:			4.500		8.550				
	<i>Saldo Aus- und Einzahlungen im Hauptplan:</i>			<i>4.500</i>						
	<i>Differenz Aus- und Einzahlungen Nachtragsplan - Hauptplan:</i>					<i>8.550</i>				

Investitionen nach Buchungsstellen 1. Nachtragsplan

25.06.2020
18:35:44

100 VG Leiningerland

Betragsangaben in EUR

Leistung Massnahme	Aus-/Einzahlungs- schlüssel	Ausz./Einz- Konto	Bilanz- Konto	Ergebnis 2018	Planjahr 2019	Planjahr 2020	VE 2020	Planjahr 2021	Planjahr 2022	Planjahr 2023	Später
551202	Wanderwege, Naturlehrpfade, Trimm-Pfade, Radwege, Kneippwanderweg, Kneippbecken										
209	Radweg Leiningerland										
		785930									
		Auszahlungen									
		für Anlagen im									
		Bau und für									
		geleistete									
31	Auszahlungen für Anlagen	Anzahlungen,									
	im Bau und für geleistete	Auszahlungen									
	Anzahlungen, Auszahlungen	für	096100 Anlagen								
	für Baumaßnahmen	Baumaßnahmen	im Bau		50.000	100.000		1.800.000	1.550.000		
					50.000	800.000		1.800.000	1.550.000		
<i>Bemerkung: Planungskosten (Grundsatzentscheidung); 2021 Baukosten, Eigenanteil ca. 1,6 Mio €</i>											
		Gesamtauszahlungen:			50.000	100.000		1.800.000	1.550.000		
		<i>Gesamtauszahlungen im Hauptplan:</i>			<i>50.000</i>	<i>800.000</i>		<i>1.800.000</i>	<i>1.550.000</i>		
		<i>Differenz Gesamtauszahlungen Nachtragsplan - Hauptplan:</i>				<i>- 700.000</i>					
34	Anzahlungen auf	681762	233100								
	Sonderposten zum	Anzahlungen	Anzahlungen								
	Anlagevermögen - vom Land	auf	auf								
		Sonderposten	Sonderposten								
		zum	aus								
	Anlagevermögen	Zuwendungen									
	- vom Land					65.000		1.170.000	680.000		
						520.000		1.170.000	680.000		
<i>Bemerkung: Förderung (grundsätzlich 65 %)</i>											
35	Anzahlungen auf	681763	233100								
	Sonderposten zum	Anzahlungen	Anzahlungen								
	Anlagevermögen - von	auf	auf								
	Gemeinden- und	Sonderposten	Sonderposten								
	Gemeindeverbänden	zum	aus								
	Anlagevermögen	Zuwendungen									
	- von										
	Gemeinden u.										
	Gemeindeverbänd					20.000		275.000	50.000		
						175.000		275.000	50.000		
<i>Bemerkung: Kostenbeteiligung Stadt Grünstadt (maximal 500.000 €)</i>											
		Gesamteinzahlungen:				85.000		1.445.000	730.000		
		<i>Gesamteinzahlungen im Hauptplan:</i>				<i>695.000</i>		<i>1.445.000</i>	<i>730.000</i>		

Investitionen nach Buchungsstellen 1. Nachtragsplan

25.06.2020
18:35:44

100 VG Leiningerland

Betragsangaben in EUR

Leistung Massnahme	Aus-/Einzahlungs- schlüssel	Ausz./Einz- Konto	Bilanz- Konto	Ergebnis 2018	Planjahr 2019	Planjahr 2020	VE 2020	Planjahr 2021	Planjahr 2022	Planjahr 2023	Später
<i>Differenz Gesamteinzahlungen Nachtragsplan - Hauptplan:</i>						- 610.000					
<i>Saldo Aus- und Einzahlungen:</i>					50.000	15.000		355.000	820.000		
<i>Saldo Aus- und Einzahlungen im Hauptplan:</i>					50.000	105.000		355.000	820.000		
<i>Differenz Aus- und Einzahlungen Nachtragsplan - Hauptplan:</i>						- 90.000					
552001	Öffentliche Gewässer, Wasserbauliche Anlagen, Gewässerschutz										
104	Renaturierung des Eckbachs zwischen Laumersheim und Dirmstein (MIP 4-3496)										
<i>VE - Aufteilung auf die Jahre</i>								1.000.000	120.000		30.000
<i>Bemerkung:</i>											
<i>VE - Aufteilung auf die Jahre</i>								1.000.000	120.000		30.000
<i>Bemerkung:</i>											
		785930									
		Auszahlungen									
		für Anlagen im									
		Bau und für									
		geleistete									
		Anzahlungen,									
		Auszahlungen									
		für	096100	Anlagen							
		Baumaßnahmen	Baumaßnahmen	im Bau	6.331	50.000	140.000	1.150.000	1.000.000	120.000	30.000
					6.331		300.000	1.150.000	1.000.000	120.000	30.000
<i>Bemerkung: Planungskosten und evtl. Rodungsmaßnahmen (Gesamtkosten 1.310.000 € [incl. Grunderwerb]; davon 2020 250.000 € und 2021 1.060.000 €)</i>											
Gesamtauszahlungen:				6.331	50.000	140.000	1.150.000	1.000.000	120.000	30.000	
<i>Gesamtauszahlungen im Hauptplan:</i>				<i>6.331</i>		<i>300.000</i>	<i>1.150.000</i>	<i>1.000.000</i>	<i>120.000</i>	<i>30.000</i>	
<i>Differenz Gesamtauszahlungen Nachtragsplan - Hauptplan:</i>					<i>50.000</i>	<i>- 160.000</i>					
		34 Anzahlungen auf	681762	233100							
		Sonderposten zum	Anzahlungen	Anzahlungen							
		Anlagevermögen - vom Land	auf	auf							
			Sonderposten	Sonderposten							
			zum	aus							
			Anlagevermögen	Zuwendungen							
			- vom Land			225.000		900.000	108.000		27.000
						270.000		900.000	108.000		27.000
<i>Bemerkung: 90 %ige Landeszuwendung Aktion Blau Plus für 140.000 € Baukosten und 110.000 € Grunderwerb (Gesamtzufwendung 2020 225.000 €, 2021 954.000 €)</i>											
Gesamteinzahlungen:						225.000		900.000	108.000	27.000	

Investitionen nach Buchungsstellen 1. Nachtragsplan

25.06.2020
18:35:44

100 VG Leiningerland

Betragsangaben in EUR

Leistung Massnahme	Aus-/Einzahlungs- schlüssel	Ausz./Einz- Konto	Bilanz- Konto	Ergebnis 2018	Planjahr 2019	Planjahr 2020	VE 2020	Planjahr 2021	Planjahr 2022	Planjahr 2023	Später	
						270.000		900.000	108.000		27.000	
<i>Gesamteinzahlungen im Hauptplan:</i>						- 45.000						
<i>Differenz Gesamteinzahlungen Nachtragsplan - Hauptplan:</i>												
<i>Saldo Aus- und Einzahlungen:</i>						6.331	50.000	- 85.000	100.000	12.000		3.000
<i>Saldo Aus- und Einzahlungen im Hauptplan:</i>						6.331		30.000	100.000	12.000	3.000	
<i>Differenz Aus- und Einzahlungen Nachtragsplan - Hauptplan:</i>							50.000	- 115.000				
552001	Öffentliche Gewässer, Wasserbauliche Anlagen, Gewässerschutz											
106	Renaturierung des Eisbachs in Ebertsheim (MIP 4-3494)											
		785930										
		Auszahlungen										
		für Anlagen im										
		Bau und für										
		geleistete										
31	Auszahlungen für Anlagen	Anzahlungen,										
im Bau und für geleistete	Auszahlungen	Auszahlungen										
Anzahlungen, Auszahlungen	für	096100 Anlagen										
für Baumaßnahmen	Baumaßnahmen	im Bau	27.198	900.000	520.300			5.000	5.000		10.000	
			27.198	900.000	100.000			5.000	5.000		10.000	
<i>Bemerkung: 170.000 € nicht in Anspruch genommene Mittel aus 2019; Gesamtbaukosten 1.405.000 €, davon Grunderwerb rund 100.000 € (ausgezahlt 2017: 98.683 €, 2018: 57.556 €, 2019: 728.444 €)</i>												
Gesamtauszahlungen:						27.198	900.000	520.300	5.000	5.000	10.000	
Gesamtauszahlungen im Hauptplan:						27.198	900.000	100.000	5.000	5.000	10.000	
Differenz Gesamtauszahlungen Nachtragsplan - Hauptplan:						0	420.300					
34	Anzahlungen auf	681762	233100									
Sonderposten zum	Anzahlungen	Anzahlungen										
Anlagevermögen - vom Land	auf	auf										
	Sonderposten	Sonderposten										
	zum	aus										
	Anlagevermögen	Zuwendungen										
	- vom Land		51.800	810.000	418.000							
			51.800	810.000	190.000							
<i>Bemerkung: 90 %ige Landeszuwendung Aktion Blau Plus, insgesamt 1.195.700 € (170.000 € Neuveranschlagung des nicht vereinnahmten Zuschusses aus 2019; Gesamtbaukosten 1.405.000 €, davon nicht zuwendungsfähig rund 75.000 € [erhalten 2017: 70.300 €, 2018: 51.800 €, 2019: 655.600 €])</i>												
Gesamteinzahlungen:						51.800	810.000	418.000				
Gesamteinzahlungen im Hauptplan:						51.800	810.000	190.000				
Differenz Gesamteinzahlungen Nachtragsplan - Hauptplan:								228.000				
Saldo Aus- und Einzahlungen:						- 24.602	90.000	102.300	5.000	5.000	10.000	
Saldo Aus- und Einzahlungen im Hauptplan:						- 24.602	90.000	- 90.000	5.000	5.000	10.000	

Investitionen nach Buchungsstellen

1. Nachtragsplan

25.06.2020
18:35:44

100 VG Leiningerland

Betragsangaben in EUR

Leistung										
Massnahme										
Aus-/Einzahlungs- schlüssel	Ausz./Einz- Konto	Bilanz- Konto	Ergebnis 2018	Planjahr 2019	Planjahr 2020	VE 2020	Planjahr 2021	Planjahr 2022	Planjahr 2023	Später
<i>Differenz Aus- und Einzahlungen Nachtragsplan - Hauptplan:</i>			0		192.300					
552001	Öffentliche Gewässer, Wasserbauliche Anlagen, Gewässerschutz									
206	Renaturierung Eckbach in Altleiningen St. Rafael (MIP 4-3414)									
34 Anzahlungen auf Sonderposten zum Anlagevermögen - vom Land	681762 Anzahlungen auf Sonderposten zum Anlagevermögen - vom Land	233100 Anzahlungen auf Sonderposten aus Zuwendungen		162.000 123.000	148.600					
<i>Bemerkung: 90 % Landeszuwendung Aktion Blau Plus (148.600 € Neuveranschlagung des nicht vereinnahmten Zuschusses aus 2019; Gesamtbaukosten 372.600 € [abergerufene Zuwendungen 2017: 173.400 €, 2019: 13.375 €])</i>										
Gesamteinzahlungen:				162.000	148.600					
<i>Gesamteinzahlungen im Hauptplan:</i>				<i>123.000</i>						
<i>Differenz Gesamteinzahlungen Nachtragsplan - Hauptplan:</i>				<i>39.000</i>	<i>148.600</i>					
Saldo Aus- und Einzahlungen:				- 162.000	- 148.600					
<i>Saldo Aus- und Einzahlungen im Hauptplan:</i>				<i>- 123.000</i>						
<i>Differenz Aus- und Einzahlungen Nachtragsplan - Hauptplan:</i>				<i>- 39.000</i>	<i>- 148.600</i>					
552001	Öffentliche Gewässer, Wasserbauliche Anlagen, Gewässerschutz									
207	Zusammenlegung Eckbach/Märzweihergraben Altleiningen (MIP 4-3415)									
31 Auszahlungen für Anlagen im Bau und für geleistete Anzahlungen, Auszahlungen für Baumaßnahmen	785930 Auszahlungen für Anlagen im Bau und für geleistete Anzahlungen, Auszahlungen für Baumaßnahmen	096100 Anlagen im Bau	15.000 15.000	50.000 300.000	415.200 80.000					
<i>Bemerkung: Gesamtbaukosten 461.400 € (2016: 23.213 €, 2017: 3.180,87 €, 2018: 15.000 €, 2019: 4.786,10 €)</i>										
Gesamtauszahlungen:			15.000	50.000	415.200					
<i>Gesamtauszahlungen im Hauptplan:</i>			<i>15.000</i>	<i>300.000</i>	<i>80.000</i>					
<i>Differenz Gesamtauszahlungen Nachtragsplan - Hauptplan:</i>				<i>- 250.000</i>	<i>335.200</i>					

Investitionen nach Buchungsstellen 1. Nachtragsplan

25.06.2020
18:35:44

100 VG Leiningerland

Betragsangaben in EUR

Leistung Massnahme	Aus-/Einzahlungs- schlüssel	Ausz./Einz- Konto	Bilanz- Konto	Ergebnis 2018	Planjahr 2019	Planjahr 2020	VE 2020	Planjahr 2021	Planjahr 2022	Planjahr 2023	Später
	34 Anzahlungen auf Sonderposten zum Anlagevermögen - vom Land	681762 Anzahlungen auf Sonderposten zum Anlagevermögen - vom Land	233100 Anzahlungen auf Sonderposten aus Zuwendungen	37.000 37.000	45.000 270.000	310.600 72.000					
<i>Bemerkung: 90 %ige Landeszuwendung Aktion Blau Plus (erhalten 2018: 37.000 €), Bewilligungsbescheid über 347.600 € (für 386.000 € Investitionskosten) liegt vor, darüber hinausgehende Kosten können nach Vollabruf der Zuwendung in einem Aktualisierungsantrag beantragt werden</i>											
	Gesamteinzahlungen:			37.000	45.000	310.600					
	Gesamteinzahlungen im Hauptplan:			37.000	270.000	72.000					
	Differenz Gesamteinzahlungen Nachtragsplan - Hauptplan:				- 225.000	238.600					
	Saldo Aus- und Einzahlungen:			- 22.000	5.000	104.600					
	Saldo Aus- und Einzahlungen im Hauptplan:			- 22.000	30.000	8.000					
	Differenz Aus- und Einzahlungen Nachtragsplan - Hauptplan:				- 25.000	96.600					

552001 Öffentliche Gewässer, Wasserbauliche Anlagen, Gewässerschutz
208 Renaturierung Schulwiesengraben (MIP 4-3533)

VE - Aufteilung auf die Jahre 400.000 10.000

Bemerkung:

VE - Aufteilung auf die Jahre 400.000 10.000

Bemerkung:

	785930 Auszahlungen für Anlagen im Bau und für geleistete										
31 Auszahlungen für Anlagen im Bau und für geleistete Anzahlungen, Auszahlungen für Baumaßnahmen	Anzahlungen, Auszahlungen für Baumaßnahmen	096100 Anlagen im Bau		10.000 10.000	10.000 50.000	766.700 800.000	410.000 410.000	400.000 400.000	10.000 10.000		
<i>Bemerkung: Gesamtkosten 896.770 €, davon 2020 766.770 € und 2021 120.000 € (ausgezahlt 2017: 10.000 € Honorar)</i>											
	Gesamtauszahlungen:			10.000	10.000	766.700	410.000	400.000	10.000		
	Gesamtauszahlungen im Hauptplan:			10.000	50.000	800.000	410.000	400.000	10.000		

Investitionen nach Buchungsstellen 1. Nachtragsplan

25.06.2020
18:35:44

100 VG Leiningerland

Betragangaben in EUR

Leistung Massnahme	Aus-/Einzahlungs- schlüssel	Ausz./Einz- Konto	Bilanz- Konto	Ergebnis 2018	Planjahr 2019	Planjahr 2020	VE 2020	Planjahr 2021	Planjahr 2022	Planjahr 2023	Später
<i>Differenz Gesamtauszahlungen Nachtragsplan - Hauptplan:</i>					- 40.000	- 33.300					
34 Anzahlungen auf Sonderposten zum Anlagevermögen - vom Land	681762 Anzahlungen auf Sonderposten zum Anlagevermögen - vom Land	233100 Anzahlungen auf Sonderposten aus Zuwendungen				690.100 720.000		400.000 400.000			
<i>Bemerkung: 90 %ige Landeszuwendung Aktion Blau Plus, davon 2020 690.100 € und 2021 117.000 €</i>											
Gesamteinzahlungen:						690.100		400.000			
<i>Gesamteinzahlungen im Hauptplan:</i>						<i>720.000</i>		<i>400.000</i>			
<i>Differenz Gesamteinzahlungen Nachtragsplan - Hauptplan:</i>						- 29.900					
Saldo Aus- und Einzahlungen:				10.000	10.000	76.600			10.000		
<i>Saldo Aus- und Einzahlungen im Hauptplan:</i>				<i>10.000</i>	<i>50.000</i>	<i>80.000</i>			<i>10.000</i>		
<i>Differenz Aus- und Einzahlungen Nachtragsplan - Hauptplan:</i>					- 40.000	- 3.400					
552001	Öffentliche Gewässer, Wasserbauliche Anlagen, Gewässerschutz										
219	Renaturierung Ortskern Großkarlbach										
8 Auszahlungen für immaterielle Vermögensgegenstände	784400 Auszahlungen für Anzahlungen auf immaterielle Vermögensgegenstände	012430 an Gemeinden und Gemeindeverbände				100.000					
<i>Bemerkung: Beteiligung der VG an der Renaturierung des Eckbachs (Kändelgasse) in der OG Großkarlbach erst nach Fertigstellung der Maßnahme</i>											
Gesamtauszahlungen:						100.000					
<i>Gesamtauszahlungen im Hauptplan:</i>						<i>100.000</i>					
<i>Differenz Gesamtauszahlungen Nachtragsplan - Hauptplan:</i>						- 100.000					
Saldo Aus- und Einzahlungen:						100.000					
<i>Saldo Aus- und Einzahlungen im Hauptplan:</i>						<i>100.000</i>					
<i>Differenz Aus- und Einzahlungen Nachtragsplan - Hauptplan:</i>						- 100.000					

Investitionen nach Buchungsstellen 1. Nachtragsplan

25.06.2020
18:35:44

100 VG Leiningerland

Betragsangaben in EUR

Leistung Massnahme	Aus-/Einzahlungs- schlüssel	Ausz./Einz- Bilanz- Konto	Ergebnis 2018	Planjahr 2019	Planjahr 2020	VE 2020	Planjahr 2021	Planjahr 2022	Planjahr 2023	Später
552001	Öffentliche Gewässer, Wasserbauliche Anlagen, Gewässerschutz									
224	Regenrückhaltebecken Großkarlbach									
		785930								
		Auszahlungen								
		für Anlagen im								
		Bau und für								
		geleistete								
31	Auszahlungen für Anlagen	Anzahlungen,								
	im Bau und für geleistete	Auszahlungen								
	Anzahlungen, Auszahlungen	für	096100	Anlagen						
	für Baumaßnahmen	Baumaßnahmen		im Bau						
					110.000					
<i>Bemerkung: Regenrückhaltebecken Weiherwiesen: 300 m Schotterweg 80.000 € (Zufahrt zur Reinigung zum Rückhaltebecken problematisch, da unbefestigter Grasweg mit Kurve und fehlende Wendemöglichkeit [Problem: Nässe]), Treppenaufgang 25.000 €, Geländer 6.000 € (Absturzsicherung/Unfallverhütung)</i>										
						110.000				
		Gesamtauszahlungen:				110.000				
		<i>Gesamtauszahlungen im Hauptplan:</i>				110.000				
		<i>Differenz Gesamtauszahlungen Nachtragsplan - Hauptplan:</i>				110.000				
		Saldo Aus- und Einzahlungen:				110.000				
		<i>Saldo Aus- und Einzahlungen im Hauptplan:</i>				110.000				
		<i>Differenz Aus- und Einzahlungen Nachtragsplan - Hauptplan:</i>				110.000				
554001	Naturschutz- und Landschaftspflege (Öko-Konto)									
5	Gestaltung/Sanierung unbebaute Grundstücke									
		785100								
		Auszahlungen								
		für unbebaute								
		Grundstücke								
9	Auszahlungen für	und	024100							
	unbebaute Grundstücke und	grundstücksgleich	Ökoflächen,							
	grundstücksgleiche Rechte	Rechte	Ausgleichsflächen							
					10.000					
<i>Bemerkung: Grunderwerb Uferstrandstreifen, Ökokonto etc.;</i>										
						10.000				
		Gesamtauszahlungen:				10.000				
		<i>Gesamtauszahlungen im Hauptplan:</i>				10.000				
		<i>Differenz Gesamtauszahlungen Nachtragsplan - Hauptplan:</i>				10.000				
		Saldo Aus- und Einzahlungen:				10.000				
		<i>Saldo Aus- und Einzahlungen im Hauptplan:</i>				10.000				
		<i>Differenz Aus- und Einzahlungen Nachtragsplan - Hauptplan:</i>				10.000				

Investitionen nach Buchungsstellen 1. Nachtragsplan

25.06.2020
18:35:44

100 VG Leiningerland

Betragsangaben in EUR

Leistung Massnahme	Aus-/Einzahlungs- schlüssel	Ausz./Einz- Konto	Bilanz- Konto	Ergebnis 2018	Planjahr 2019	Planjahr 2020	VE 2020	Planjahr 2021	Planjahr 2022	Planjahr 2023	Später
554001	Naturschutz- und Landschaftspflege (Öko-Konto)										
19	Erwerb und Verkauf Betriebs- und Geschäftsausstattung										
		785400									
		Auszahlungen									
		für Bauten auf	058100								
12 Auszahlungen für Bauten	fremdem	Grundstückseinrich									
auf fremdem Grund und	Grund und	- Betriebs- und									
Boden	Boden	Geschäftsausstattu									
					16.000	16.000					
<i>Bemerkung: Neuveranschlagung nicht verbrauchter Mittel aus 2019, lt. Submission vom 12.9.2019 für Errichtung Weidezaun unterhalb der Altfeiningen Burg (gemäß Beschluss des Haupt- und Finanzausschusses vom 14.2.2019)</i>											
		Gesamtauszahlungen:			16.000	16.000					
		<i>Gesamtauszahlungen im Hauptplan:</i>									
		Differenz Gesamtauszahlungen Nachtragsplan - Hauptplan:			16.000	16.000					
2 Investitionszuwendungen -	681420	231420									
vom öffentlichen Bereich -	Investitionszuwenk	Sonderposten									
von dem Land	- vom	aus									
	öffentlichen	Zuwendungen									
	Bereich - von	vom Land (u.a.									
	dem Land	Investitionsschlüsse									
		soweit für									
		Investitionen									
		verwendet)			9.820	9.820					
<i>Bemerkung: Neuveranschlagung des nicht abgerufenen Zuschusses aus 2019, 75 % (von 13.100€) Premiumförderung aus Entwicklungsprogramm EULLE</i>											
		Gesamteinzahlungen:			9.820	9.820					
		<i>Gesamteinzahlungen im Hauptplan:</i>									
		Differenz Gesamteinzahlungen Nachtragsplan - Hauptplan:			9.820	9.820					
		Saldo Aus- und Einzahlungen:			6.180	6.180					
		<i>Saldo Aus- und Einzahlungen im Hauptplan:</i>									
		Differenz Aus- und Einzahlungen Nachtragsplan - Hauptplan:			6.180	6.180					

Investitionen nach Buchungsstellen 1. Nachtragsplan

25.06.2020
18:35:44

100 VG Leiningerland

Betragsangaben in EUR

Leistung Massnahme	Aus-/Einzahlungs- schlüssel	Ausz./Einz- Konto	Bilanz- Konto	Ergebnis 2018	Planjahr 2019	Planjahr 2020	VE 2020	Planjahr 2021	Planjahr 2022	Planjahr 2023	Später
554001	Naturschutz- und Landschaftspflege (Öko-Konto)										
107	Öko-Konto										
		785930									
		Auszahlungen									
		für Anlagen im									
		Bau und für									
		geleistete									
31	Auszahlungen für Anlagen	Anzahlungen,									
	im Bau und für geleistete	Auszahlungen									
	Anzahlungen, Auszahlungen	für	096100 Anlagen								
	für Baumaßnahmen	Baumaßnahmen	im Bau	21.281	20.000	250.000		300.000	200.000		
				21.281	50.000	350.000		300.000	200.000		
<i>Bemerkung: Maßnahmen zur Anlegung Öko-Konto</i>											
		Gesamtauszahlungen:		21.281	20.000	250.000		300.000	200.000		
		<i>Gesamtauszahlungen im Hauptplan:</i>		<i>21.281</i>	<i>50.000</i>	<i>350.000</i>		<i>300.000</i>	<i>200.000</i>		
		<i>Differenz Gesamtauszahlungen Nachtragsplan - Hauptplan:</i>		<i>- 0</i>	<i>- 30.000</i>	<i>- 100.000</i>					
		Saldo Aus- und Einzahlungen:		21.281	20.000	250.000		300.000	200.000		
		<i>Saldo Aus- und Einzahlungen im Hauptplan:</i>		<i>21.281</i>	<i>50.000</i>	<i>350.000</i>		<i>300.000</i>	<i>200.000</i>		
		<i>Differenz Aus- und Einzahlungen Nachtragsplan - Hauptplan:</i>		<i>- 0</i>	<i>- 30.000</i>	<i>- 100.000</i>					
571102	Maßnahmen zur Verbesserung der Standortfaktoren u.a. Breitbandversorgung										
108	Breitbandausbau										
		785930									
		Auszahlungen									
		für Anlagen im									
		Bau und für									
		geleistete									
31	Auszahlungen für Anlagen	Anzahlungen,									
	im Bau und für geleistete	Auszahlungen									
	Anzahlungen, Auszahlungen	für	096100 Anlagen								
	für Baumaßnahmen	Baumaßnahmen	im Bau		55.000	350.000		230.000			
					300.000	300.000		230.000			
<i>Bemerkung: Kreiscluster Breitbandausbau (lt. Bauzeit- und Zahlungsplan des Telekommunikationsunternehmens (313.425,40 €) zuzüglich pauschal für Beratungskosten Kreiscluster und Beratungskosten für den Sonderauftrag Gewerbe)</i>											
		Gesamtauszahlungen:			55.000	350.000		230.000			
		<i>Gesamtauszahlungen im Hauptplan:</i>			<i>300.000</i>	<i>300.000</i>		<i>230.000</i>			
		<i>Differenz Gesamtauszahlungen Nachtragsplan - Hauptplan:</i>			<i>- 245.000</i>	<i>50.000</i>					

Investitionen nach Buchungsstellen 1. Nachtragsplan

25.06.2020
18:35:44

100 VG Leiningerland

Betragsangaben in EUR

Leistung Massnahme	Aus-/Einzahlungs- schlüssel	Ausz./Einz- Konto	Bilanz- Konto	Ergebnis 2018	Planjahr 2019	Planjahr 2020	VE 2020	Planjahr 2021	Planjahr 2022	Planjahr 2023	Später
	34 Anzahlungen auf Sonderposten zum Anlagevermögen - vom Land	681762 Anzahlungen auf Sonderposten zum Anlagevermögen - vom Land	233100 Anzahlungen auf Sonderposten aus Zuwendungen		270.000	270.000		207.000	207.000		
<i>Bemerkung: Bund- und Landesförderung wird über die Kreisverwaltung abgewickelt</i>											
	35 Anzahlungen auf Sonderposten zum Anlagevermögen - von Gemeinden- und Gemeindeverbänden	681763 Anzahlungen auf Sonderposten zum Anlagevermögen - von Gemeinden u. Gemeindeverbänd	233100 Anzahlungen auf Sonderposten aus Zuwendungen		12.000 12.000	25.000					
<i>Bemerkung: Lt. Beschluss des Verbandsgemeinderates vom 7.6.2018 trägt die Ortsgemeinde Carlsberg einen Kostenanteil von 1/21 der ungedeckten Kosten (2019: 33.206,90 €, Ansatz 350.000 €)</i>											
Gesamteinzahlungen:					12.000	25.000		207.000			
Gesamteinzahlungen im Hauptplan:					282.000	270.000		207.000			
Differenz Gesamteinzahlungen Nachtragsplan - Hauptplan:					- 270.000	- 245.000					
Saldo Aus- und Einzahlungen:					43.000	325.000		23.000			
Saldo Aus- und Einzahlungen im Hauptplan:					18.000	30.000		23.000			
Differenz Aus- und Einzahlungen Nachtragsplan - Hauptplan:					25.000	295.000					

Investitionen nach Buchungsstellen 1. Nachtragsplan

25.06.2020
18:35:44

100 VG Leiningerland

Betragsangaben in EUR

Leistung										
Massnahme										
Aus-/Einzahlungs- schlüssel	Ausz./Einz- Konto	Bilanz- Konto	Ergebnis 2018	Planjahr 2019	Planjahr 2020	VE 2020	Planjahr 2021	Planjahr 2022	Planjahr 2023	Später
575001	Tourismusförderung									
222	Beschilderung des Eckbach-Mühlweges von Carlsberg nach Dirmstein									
	785710									
	Auszahlungen									
	für Betriebs-									
	und									
	Geschäftsausstatt									
	Pflanzen und									
	Tiere und									
	geringwertige									
28 Auszahlungen für	Vermögensgegen:									
Betriebs- und	-									
Geschäftsausstattung,	Auszahlungen									
Pflanzen und Tiere und	für bewegliche									
geringwertige	Sachen des									
Vermögensgegenstände -	Anlagevermögens									
Auszahlungen für bewegliche	oberhalb der	082110								
Sachen des	Wertgrenze	Betriebsausstattun								
Anlagevermögens oberhalb	i.H.v. 410,00	-								
der Wertgrenze i.H.v. 410,00	Euro	Werkstatteneinricht		25.000	16.500					
Euro										
<i>Bemerkung: 16.500 € nicht in Anspruch genommene Mittel aus 2019, Ansatz entspricht Submissionsergebnis</i>										
	Gesamtauszahlungen:			25.000	16.500					
	Gesamtauszahlungen im Hauptplan:									
	Differenz Gesamtauszahlungen Nachtragsplan - Hauptplan:			25.000	16.500					
2 Investitionszuwendungen -	681420	231420								
vom öffentlichen Bereich -	Investitionszuwen	Sonderposten								
von dem Land	- vom	aus								
	öffentlichen	Zuwendungen								
	Bereich - von	vom Land (u.a.								
	dem Land	Investitionsschlüsse								
		soweit für								
		Investitionen								
		verwendet)		13.750	9.100					
<i>Bemerkung: 55 % Förderung aus Entwicklungsprogramm EULLE</i>										
	Gesamteinzahlungen:			13.750	9.100					
	Gesamteinzahlungen im Hauptplan:									
	Differenz Gesamteinzahlungen Nachtragsplan - Hauptplan:			13.750	9.100					

Investitionen nach Buchungsstellen 1. Nachtragsplan

25.06.2020
18:35:44

100 VG Leiningerland

Betragsangaben in EUR

Leistung Massnahme	Aus-/Einzahlungs- schlüssel	Ausz./Einz- Konto	Bilanz- Konto	Ergebnis 2018	Planjahr 2019	Planjahr 2020	VE 2020	Planjahr 2021	Planjahr 2022	Planjahr 2023	Später
<i>Saldo Aus- und Einzahlungen:</i>					11.250	7.400					
<i>Saldo Aus- und Einzahlungen im Hauptplan:</i>											
<i>Differenz Aus- und Einzahlungen Nachtragsplan - Hauptplan:</i>					11.250	7.400					
623001	Blockheizkraftwerk VG-Gebäude										
18	Photovoltaikanlagen/BHKW										
		785930									
		Auszahlungen									
		für Anlagen im									
		Bau und für									
		geleistete									
31	Auszahlungen für Anlagen	Anzahlungen,									
im Bau und für geleistete	Auszahlungen	Auszahlungen									
Anzahlungen, Auszahlungen	für	096100 Anlagen									
für Baumaßnahmen	Baumaßnahmen	im Bau									
					55.000			60.000			
					120.000	60.000		60.000			
<i>Bemerkung: Umsetzung auf Leistung 623012</i>											
Gesamtauszahlungen:					55.000			60.000			
<i>Gesamtauszahlungen im Hauptplan:</i>					<i>120.000</i>	<i>60.000</i>		<i>60.000</i>			
<i>Differenz Gesamtauszahlungen Nachtragsplan - Hauptplan:</i>					<i>- 65.000</i>	<i>- 60.000</i>					
<i>Saldo Aus- und Einzahlungen:</i>					<i>55.000</i>			<i>60.000</i>			
<i>Saldo Aus- und Einzahlungen im Hauptplan:</i>					<i>120.000</i>	<i>60.000</i>		<i>60.000</i>			
<i>Differenz Aus- und Einzahlungen Nachtragsplan - Hauptplan:</i>					<i>- 65.000</i>	<i>- 60.000</i>					
623006	PVA Grundschulturnhalle Bockenheim										
18	Photovoltaikanlagen/BHKW										
		785930									
		Auszahlungen									
		für Anlagen im									
		Bau und für									
		geleistete									
31	Auszahlungen für Anlagen	Anzahlungen,									
im Bau und für geleistete	Auszahlungen	Auszahlungen									
Anzahlungen, Auszahlungen	für	096100 Anlagen									
für Baumaßnahmen	Baumaßnahmen	im Bau									
					27.000	31.000					
					40.000						
<i>Bemerkung: Beschluss vom 9.5.2018 (Neuveranschlagung nicht in Anspruch genommener Mittel aus 2019 und Preissteigerung)</i>											
Gesamtauszahlungen:					27.000	31.000					

Investitionen nach Buchungsstellen 1. Nachtragsplan

25.06.2020
18:35:44

100 VG Leiningerland

Betragangaben in EUR

Leistung Massnahme	Aus-/Einzahlungs- schlüssel	Ausz./Einz- Konto	Bilanz- Konto	Ergebnis 2018	Planjahr 2019	Planjahr 2020	VE 2020	Planjahr 2021	Planjahr 2022	Planjahr 2023	Später
					40.000						
					- 13.000	31.000					
						27.000					
						40.000					
					- 13.000	31.000					
623007	PVA Grundschulturnhalle Ebertsheim										
18	Photovoltaikanlagen/BHKW										
		785930									
		Auszahlungen									
		für Anlagen im									
		Bau und für									
		geleistete									
31	Auszahlungen für Anlagen	Anzahlungen,									
im Bau und für geleistete	Auszahlungen	Auszahlungen									
Anzahlungen, Auszahlungen	für	096100 Anlagen									
für Baumaßnahmen	Baumaßnahmen	im Bau			85.000	85.000					
					85.000						
	<i>Bemerkung: Beschluss vom 9.5.2018 (Neuveranschlagung nicht in Anspruch genommener Mittel aus 2019)</i>										
						85.000				85.000	
						85.000					
										85.000	
3	Investitionszuwendungen -	681430	231430								
vom öffentlichen Bereich -	Investitionszuwen	Sonderposten									
von Gemeinden und	- vom	aus									
Gemeindeverbänden	öffentlichen	Zuwendungen									
	Bereich - von	von Gemeinden									
	Gemeinden	und									
	und	Gemeindeverbände									
	Gemeindeverbänd				21.250	21.250					
					21.250						
	<i>Bemerkung: Zuwendung OG Ebertsheim für Eigennutzung (25 %)</i>										
						21.250				21.250	
						21.250					
										21.250	
						63.750				63.750	
						63.750					
										63.750	

Investitionen nach Buchungsstellen 1. Nachtragsplan

25.06.2020
18:35:44

100 VG Leiningerland

Betragsangaben in EUR

Leistung Massnahme	Aus-/Einzahlungs- schlüssel	Ausz./Einz- Konto	Bilanz- Konto	Ergebnis 2018	Planjahr 2019	Planjahr 2020	VE 2020	Planjahr 2021	Planjahr 2022	Planjahr 2023	Später
623008	PVA Grundschulturnhalle Kleinkarlbach										
18	Photovoltaikanlagen/BHKW										
		785930									
		Auszahlungen									
		für Anlagen im									
		Bau und für									
		geleistete									
31	Auszahlungen für Anlagen	Anzahlungen,									
	im Bau und für geleistete	Auszahlungen									
	Anzahlungen, Auszahlungen	für	096100 Anlagen								
	für Baumaßnahmen	Baumaßnahmen	im Bau		33.000	33.400					
					40.000						
<i>Bemerkung: Beschluss vom 9.5.2018 (Neuveranschlagung nicht in Anspruch genommener Mittel aus 2019)</i>											
		Gesamtauszahlungen:			33.000	33.400					
		<i>Gesamtauszahlungen im Hauptplan:</i>			<i>40.000</i>						
		<i>Differenz Gesamtauszahlungen Nachtragsplan - Hauptplan:</i>			<i>- 7.000</i>	<i>33.400</i>					
		Saldo Aus- und Einzahlungen:			33.000	33.400					
		<i>Saldo Aus- und Einzahlungen im Hauptplan:</i>			<i>40.000</i>						
		<i>Differenz Aus- und Einzahlungen Nachtragsplan - Hauptplan:</i>			<i>- 7.000</i>	<i>33.400</i>					
623009	PVA Grundschule Bockenheim										
18	Photovoltaikanlagen/BHKW										
		785930									
		Auszahlungen									
		für Anlagen im									
		Bau und für									
		geleistete									
31	Auszahlungen für Anlagen	Anzahlungen,									
	im Bau und für geleistete	Auszahlungen									
	Anzahlungen, Auszahlungen	für	096100 Anlagen								
	für Baumaßnahmen	Baumaßnahmen	im Bau								
					40.000	45.000					
<i>Bemerkung: Beschluss vom 9.5.2018</i>											
		Gesamtauszahlungen:			40.000	45.000					
		<i>Gesamtauszahlungen im Hauptplan:</i>			<i>40.000</i>						
		<i>Differenz Gesamtauszahlungen Nachtragsplan - Hauptplan:</i>			<i>- 40.000</i>	<i>45.000</i>					
		Saldo Aus- und Einzahlungen:				45.000					

Investitionen nach Buchungsstellen 1. Nachtragsplan

25.06.2020
18:35:44

100 VG Leiningerland

Betragsangaben in EUR

Leistung Massnahme		Ausz./Einz- Konto	Bilanz- Konto	Ergebnis 2018	Planjahr 2019	Planjahr 2020	VE 2020	Planjahr 2021	Planjahr 2022	Planjahr 2023	Später
<i>Saldo Aus- und Einzahlungen im Hauptplan:</i>					40.000						
<i>Differenz Aus- und Einzahlungen Nachtragsplan - Hauptplan:</i>					- 40.000	45.000					
623012 18	PVA Verwaltungsgebäude Grünstadt (vorher bei 623001) Photovoltaikanlagen/BHKW										
	785330										
	Auszahlung für										
	Infrastrukturvermö										
	einschließlich										
	Grundstücke										
	und										
	22 Auszahlungen für										
	Infrastrukturvermögen,										
	einschließlich Grundstücke										
	und grundstücksgleiche										
	Rechte, Auszahlungen für										
	Baumaßnahmen										
	Rechte, Auszahlungen für										
	Baumaßnahmen										
	Bemerkung: endgültige Anschaffungs- und Herstellungskosten										
	Gesamtauszahlungen:					67.000					
	<i>Gesamtauszahlungen im Hauptplan:</i>										
	<i>Differenz Gesamtauszahlungen Nachtragsplan - Hauptplan:</i>					67.000					
	Saldo Aus- und Einzahlungen:					67.000					
	<i>Saldo Aus- und Einzahlungen im Hauptplan:</i>										
	<i>Differenz Aus- und Einzahlungen Nachtragsplan - Hauptplan:</i>					67.000					
	Auszahlungen insgesamt:			1.753.362	3.094.000	4.507.060	7.290.000	8.125.000	4.525.000		3.546.000
	<i>Auszahlungen insgesamt im Hauptplan:</i>			1.748.980	3.176.500	5.344.000	7.290.000	8.125.000	4.525.000		3.546.000
	<i>Differenz Auszahlungen insgesamt Nachtragsplan - Hauptplan:</i>			4.382	- 82.500	- 836.940					
	Einzahlungen insgesamt:			118.784	1.079.320	2.121.130		2.997.000	838.000		39.000
	<i>Gesamteinzahlungen insgesamt im Hauptplan:</i>			118.784	1.697.750	2.262.000		2.997.000	838.000		39.000
	<i>Differenz Einzahlungen insgesamt Nachtragsplan - Hauptplan:</i>				- 618.430	- 140.870					
	Saldo Aus- und Einzahlungen insgesamt:			1.634.578	2.014.680	2.385.930		5.128.000	3.687.000		3.507.000
	<i>Saldo Aus- und Einzahlungen insgesamt im Hauptplan:</i>			1.630.196	1.478.750	3.082.000		5.128.000	3.687.000		3.507.000
	<i>Differenz Aus- und Einzahlungen insgesamt Nachtragsplan - Hauptplan:</i>			4.382	535.930	- 696.070					

Stellenplan und Berechnung der Stellenobergrenzen

Stellenplan

1. Nachtragsplan 2020

100 VG Leiningerland

Muster 12
(zu § 5 Abs. 1 bis 3 GemHVO)

Teilhaushalt Beamte/Beschäftigte	Bes.- Gruppe Entgelt- gruppe	Einstiegs- amt	Zahl der Stellen			Stellenvermerke und Erläuterungen
			Soll Haushalts- jahr 2020	Haushaltsvorjahr 2019		
					Soll	Ist 30.06
1	2	3	4	5	6	7
A. Verwaltung						
Teilhaushalt: (1) Teilhaushalt 1 - Zentrale Verwaltung						
Beamte						
Amtmann	A 11		1,000	1,000	1,000	
Amtsfrau	A 11		1,000	1,000	1,000	
Amtsärztin	A 12		1,000	1,000	1,000	besetzt bis 31.03.2020
Anwärterin	Anwärterbezüg		0,000	0,000	0,000	
Anwärterin	Anwärterbezüg		0,000	0,000	0,000	ab 07/2019
Bürgermeister	B 5		1,000	1,000	1,000	Wahlbeamter;besetzt B 4
Verbandsgemeindeinspektor	A 10		1,000	1,000	1,000	besetzt A9Z
Verbandsgemeindeinspektor	A 9		1,000	1,000	1,000	
Verwaltungsdirektor	A 15		1,000	1,000	1,000	
Summe Beamte Teilhaushalt (1)			7,000	7,000	7,000	
Tariflich Beschäftigte						
Beschäftigte	EG 9a		2,000	2,000	2,000	
Beschäftigte	EG 9a		1,640	1,640	1,640	
Beschäftigte	EG 9a		0,500	0,500	0,500	ATZ, FrzPhase ab 12/20
Verwaltungsangestellte	EG 9a		0,770	0,770	0,770	
Finanz- / Steuerfachwirt	EG 9b		1,000	0,000	0,000	Personalaufwand für 2 Monate kalkuliert
Verwaltungsangestellte	EG 9b		1,000	0,900	0,900	ku 9a
Verwaltungsfachangestellte	EG 9b		0,820	0,820	0,820	
Beschäftigte	EG 9c		1,000	1,000	1,000	
Beschäftigte	EG 9c		1,000	1,000	1,000	besetzt EG 9b
Verwaltungsfachwirtin	EG 9c		0,770	0,770	0,770	
Bauhofbediensteter	EG 5		1,000	1,000	1,000	
Bauhofbediensteter	EG 7		1,000	1,000	1,000	
Beschäftigte	EG 10		1,000	1,000	1,000	
Beschäftigte	EG 11		1,000	1,000	1,000	
Beschäftigte	EG 12		0,900	0,900	0,900	Altersrente ab 08/2020
Beschäftigte	EG 6		3,000	3,000	3,000	
Beschäftigte	EG 8		2,000	2,000	2,000	
Beschäftigter	EG 10		0,550	0,050	0,050	
Beschäftigter	EG 10		1,000	1,000	1,000	
Beschäftigter	EG 10		1,000	0,000	0,000	zusätzliche Stelle digitale Ratsarbeit und Digitalisierung der Schulen
Beschäftigter	EG 11		1,000	1,000	1,000	
Beschäftigter	EG 8		1,000	1,000	1,000	
Reinigungskraft	EG 1		0,403	0,391	0,391	besetzt EG 2 (Überleitung)
Schwimmbadbediensteter	EG 1		1,000	0,000	0,000	
Schwimmbadbediensteter	EG 5		1,000	1,000	1,000	davor N.N
Schwimmbadbediensteter	EG 8		1,000	1,000	1,000	
Schwimmmeister	EG 8		1,000	1,000	1,000	
Schwimmmeistergehilfe	EG 7		1,000	1,000	1,000	ku EG 5
Verwaltungsangestellte	EG 6		1,000	0,700	0,700	
Verwaltungsangestellte	EG 6		0,590	0,590	0,590	ku EG 5
Verwaltungsangestellte	EG 8		0,000	0,640	0,640	Elternzeit
Verwaltungsfachangestellte	EG 6		1,000	1,000	1,000	
Verwaltungsfachangestellte	EG 8		1,700	1,700	1,700	
Verwaltungsfachangestellte	EG 8		1,000	1,000	1,000	N.N. ab 01.07.2020
Verwaltungsfachangestellte	EG 8		1,000	1,000	1,000	ku EG 6
Verwaltungsfachwirtin	EG 10		1,000	1,000	1,000	ku EG 9c
Verwaltungsfachwirtin	EG 11		1,820	1,820	1,820	

Stellenplan

1. Nachtragsplan 2020

100 VG Leiningerland

Muster 12
(zu § 5 Abs. 1 bis 3 GemHVO)

Teilhaushalt Beamte/Beschäftigte	Bes.- Gruppe Entgelt- gruppe	Einstiegs- amt	Zahl der Stellen			Stellenvermerke und Erläuterungen
			Soll Haushalts- jahr 2020	Haushaltsvorjahr 2019		
				Soll	Ist 30.06	Haushaltsjahr 2020
1	2	3	4	5	6	7
Summe Tarifbeschäftigte Teilhaushalt (1)			39,463	36,191	36,191	
Summe Beamte und Tarifbeschäftigte Teilhaushalt (1)			39,463	36,191	36,191	
Teilhaushalt: (2) Teilhaushalt 2 - Sicherheit, Ordnung und Brandschutz						
Beamte						
Amtmann	A 12		0,000	0,050	0,000	
Verbandsgemeindeoberinspektorin	A 10		0,000	0,600	0,600	
Verwaltungsrat	A 13		0,650	0,800	0,000	besetzt A12
Summe Beamte Teilhaushalt (2)			0,650	1,450	0,600	
Tariflich Beschäftigte						
Beschäftigte	EG 9a		1,000	1,000	1,000	
Beschäftigte	EG 9a		1,000	1,000	1,000	besetzt bis 06/2020
Beschäftigter	EG 9a		1,000	1,000	1,000	
Beschäftigter	EG 9a		1,000	1,000	1,000	
Beschäftigter	EG 9a		0,000	0,000	0,000	
Verwaltungsfachangestellte	EG 9a		0,000	1,000	1,000	Elternzeit
Verwaltungsfachangestellter	EG 9a		0,200	0,000	0,000	
Verwaltungsfachwirtin	EG 9a		0,000	0,000	0,000	
Verwaltungsfachangestellte	EG 9b		0,770	0,770	0,770	
Beschäftigter	EG 9c		0,900	1,000	1,000	
Beschäftigte	EG 5		0,490	0,490	0,490	
Beschäftigte	EG 6		3,060	2,810	2,810	
Beschäftigte	EG 6		1,000	1,000	1,000	
Beschäftigte	EG 6		0,500	1,000	1,000	
Beschäftigte	EG 8		1,000	1,000	1,000	
						davor EG 6
Beschäftigte	EG 8		1,000	1,000	1,000	
Beschäftigte	EG 8		1,000	0,000	0,000	bis 12/2020 besetzt EG 6
Beschäftigter	EG 8		0,260	0,260	0,260	kw ab 08/2020
Politesse	EG 8		1,000	1,000	1,000	
Verwaltungsangestellte	EG 6		0,560	0,560	0,560	
Verwaltungsangestellte	EG 6		0,430	0,430	0,430	bis 07/2018 besetzt EG 5
Verwaltungsangestellte	EG 8		0,640	0,000	0,000	Elternzeit
Verwaltungsangestellter	EG 5		0,500	0,300	0,300	jetzt THH 2
Verwaltungsfachangestellte	EG 6		0,500	0,500	0,500	Elternzeit
Verwaltungsfachangestellte	EG 6		0,600	0,000	0,600	jetzt THH 2
Verwaltungsfachangestellter	EG 8		1,000	1,000	1,000	
Verwaltungsfachwirtin	EG 8		0,770	0,770	0,770	
Summe Tarifbeschäftigte Teilhaushalt (2)			20,180	18,890	19,490	
Summe Beamte und Tarifbeschäftigte Teilhaushalt (2)			20,180	18,890	19,490	
Teilhaushalt: (3) Teilhaushalt 3 - Schulen, Jugend, Kultur und Sport						
Beamte						
Amtmann	A 12		0,000	0,400	0,000	
Verbandsgemeindeoberinspektorin	A 10		0,850	0,300	0,300	
Verwaltungsrat	A 13		0,200	0,000	0,000	besetzt A12
Summe Beamte Teilhaushalt (3)			1,050	0,700	0,300	
Tariflich Beschäftigte						
Beschäftigte	EG 9a		0,100	0,450	0,450	
Verwaltungsfachangestellte	EG 9a		0,450	0,000	0,000	Elternzeit
Beschäftigte	EG 5		1,000	0,000	0,000	

Stellenplan

1. Nachtragsplan 2020

100 VG Leiningerland

Muster 12
(zu § 5 Abs. 1 bis 3 GemHVO)

Teilhaushalt Beamte/Beschäftigte	Bes.- Gruppe Entgelt- gruppe	Einstiegs- amt	Zahl der Stellen			Stellenvermerke und Erläuterungen
			Soll Haushalts- jahr 2020	Haushaltsvorjahr 2019		
					Soll	Ist 30.06
1	2	3	4	5	6	7
Beschäftigte	EG 6		0,077	0,230	0,051	
Beschäftigter	EG 1		0,130	0,130	0,130	kw ab 05/2020
Betreuungs- u. Wirtschaftskraft	EG 3		0,440	0,220	0,220	Betreuung EG 3 (50%) Wirtschaftskraft EG 1 (50%)
Betreuungskraft	EG 1		0,000	0,180	0,180	
Betreuungskraft	EG 3		0,360	0,000	0,140	
Betreuungskraft	EG 3		7,030	7,110	7,110	
Betreuungskraft	EG 3		0,070	0,070	0,070	
Betreuungskraft	EG 3		0,660	0,000	0,000	voraussichtlicher Mehrbedarf
Betreuungskraft	EG 5		0,110	0,110	0,110	
Hallenwart	EG 1		0,280	0,340	0,340	
Hausmeister	EG 5		1,000	1,000	1,000	
Reinigungs- u. Wirtschaftskraft	EG 1		0,580	0,580	0,580	
Reinigungskraft	EG 1		0,740	0,810	0,810	
Reinigungskraft	EG 1		0,000	0,350	0,350	bis 02/2019
Reinigungskraft	EG 1		0,000	0,510	0,510	jetzt VG
Reinigungskraft	EG 1		2,257	2,539	2,869	besetzt EG 2 (Überleitung)
Reinigungskraft	EG 1		0,470	0,530	0,530	besetzt: EG 2 (Überleitung)
Reinigungskraft	EG 1		1,020	1,590	1,590	besetzt: EG 2 (Überleitung)
Schulsekretärin	EG 5		1,240	1,120	1,120	
Schulsekretärin	EG 5		0,180	0,180	0,180	
Schulsekretärin / Betreuung	EG 3		0,640	0,600	0,600	Sekretärin EG 5 TVöD; Betreuung EG 3 TVöD
Verwaltungsangestellte	EG 6		0,655	0,000	0,000	
Verwaltungsfachangestellte	EG 6		0,000	0,270	0,000	jetzt THH 2
Wirtschaftskraft	EG 1		0,080	0,000	0,000	
Wirtschaftskraft	EG 1		1,120	1,260	1,260	
Summe Tarifbeschäftigte Teilhaushalt (3)			20,689	20,179	20,200	
Summe Beamte und Tarifbeschäftigte Teilhaushalt (3)			20,689	20,179	20,200	
Teilhaushalt: (4) Teilhaushalt 4 - Soziale Angelegenheiten						
Beamte						
Amtmann	A 12		0,000	0,550	0,000	
Verbandsgemeindeoberinspektorin	A 10		0,150	0,100	0,100	
Verwaltungsrat	A 13		0,150	0,200	1,000	besetzt A12
Summe Beamte Teilhaushalt (4)			0,300	0,850	1,100	
Tariflich Beschäftigte						
Beschäftigte	EG 9a		0,900	0,550	0,550	
Beschäftigter	EG 9a		1,000	1,000	1,000	
Beschäftigter	EG 9a		0,000	0,000	0,000	
Verwaltungsfachangestellte	EG 9a		0,550	0,000	0,000	Elternzeit
Verwaltungsfachangestellter	EG 9a		0,800	0,000	0,000	
Beschäftigter	EG 9c		0,100	0,000	0,000	
Beschäftigte	EG 6		0,693	0,280	0,459	
Beschäftigte	EG 6		0,820	0,820	0,820	
Beschäftigte	EG 8		1,000	1,000	1,000	Kostenerstattung 40% Stadt Grünstadt
Beschäftigter	EG 10		0,450	0,950	0,950	
Verwaltungsangestellte	EG 6		0,115	0,770	0,770	
Verwaltungsangestellter	EG 5		0,000	0,200	0,200	jetzt THH 2
Verwaltungsfachangestellte	EG 6		0,000	0,330	0,000	jetzt THH 2
Verwaltungsfachangestellte	EG 8		0,000	1,000	1,000	jetzt Werke

Stellenplan

1. Nachtragsplan 2020

100 VG Leiningerland

Muster 12
(zu § 5 Abs. 1 bis 3 GemHVO)

Teilhaushalt Beamte/Beschäftigte	Bes.- Gruppe Entgelt- gruppe	Einstiegs- amt	Zahl der Stellen			Stellenvermerke und Erläuterungen
			Soll Haushalts- jahr 2020	Haushaltsvorjahr 2019		
					Soll	Ist 30.06
1	2	3	4	5	6	7
Summe Tarifbeschäftigte Teilhaushalt (4)			6,428	6,900	6,749	
Summe Beamte und Tarifbeschäftigte Teilhaushalt (4)			6,428	6,900	6,749	
Teilhaushalt: (5) Teilhaushalt 5 - Gestaltung und Umwelt, Liegenschaften						
Beamte						
Amtmann	A 12		0,950	0,700	0,700	besetzt A11
Amtsrat	A 12		0,850	0,000	0,000	
Summe Beamte Teilhaushalt (5)			1,800	0,700	0,700	
Tariflich Beschäftigte						
Beschäftigte	EG 9a		0,000	1,000	1,000	bis 12/2019
Verwaltungsfachangestellter	EG 9a		0,000	1,000	1,000	
Verwaltungsfachwirtin	EG 9a		0,900	0,770	0,770	
Technische Angestellte	EG 9b		1,000	1,000	1,000	
Beschäftigte	EG 6		0,820	0,770	0,770	
Beschäftigte	EG 6		0,000	1,000	1,000	bis 06/2019
Beschäftigte	EG 6		1,000	0,000	0,000	seit 9/2020 besetzt nach EG 5
Beschäftigte	EG 7		0,850	0,850	0,850	
Beschäftigte	EG 8		1,000	1,000	1,000	
Beschäftigter	EG 10		1,000	1,000	1,000	
Beschäftigter	EG 11		1,000	1,000	1,000	Neubesetzung ab 06/2020
Beschäftigter	EG 6		1,000	0,000	0,000	
Dipl.-Ing. für Raum- und Umweltplanung	EG 11		0,640	0,640	0,640	
Hausmeister	EG 2		0,050	0,050	0,050	
Hausmeister	EG 5		1,000	1,000	1,000	
Reinigungskraft	EG 1		0,320	0,320	0,320	
Reinigungskraft	EG 1		0,510	0,000	0,000	jetzt VG
Reinigungskraft	EG 1		0,320	0,320	0,320	besetzt EG 2 (Überleitung)
Reinigungskraft	EG 1		0,520	0,520	0,520	besetzt EG 2 (Überleitung)
Technischer Angestellter / Ing.	EG 11		1,000	0,000	1,000	
Technischer Angestellter / Ing.	EG 11		1,000	1,000	1,000	
Technischer Angestellter / Ing.	EG 11		0,000	1,000	0,000	ausgeschieden: 30.06.2019
Technischer Angestellter / Ing.	EG 11		1,000	0,000	0,000	derzeit ohne Personalaufwand
Technischer Angestellter / Ing.	EG 11		0,000	1,000	1,000	kw ab 06/2020
Verwaltungsfachangestellte	EG 8		1,000	1,000	1,000	EG 7 bis 02/2020
Verwaltungsfachwirtin	EG 14		1,000	1,000	1,000	besetzt EG 13
Summe Tarifbeschäftigte Teilhaushalt (5)			16,930	17,240	17,240	
Summe Beamte und Tarifbeschäftigte Teilhaushalt (5)			16,930	17,240	17,240	
Teilhaushalt: (6) Teilhaushalt 6 - Land- und Forstwirtschaft, Weinbau und Tourismus						
Beamte						
Amtmann	A 12		0,050	0,300	0,300	besetzt A11
Amtsrat	A 12		0,150	0,000	0,000	
Summe Beamte Teilhaushalt (6)			0,200	0,300	0,300	
Tariflich Beschäftigte						
Beschäftigte	EG 9a		1,000	1,000	1,000	
Beschäftigte	EG 6		0,520	0,520	0,520	
Beschäftigte	EG 7		0,150	0,150	0,150	
Beschäftigter	EG 8		1,000	1,000	1,000	
Reinigungskraft	EG 1		0,100	0,100	0,100	besetzt EG 2 (Überleitung)
Summe Tarifbeschäftigte Teilhaushalt (6)			2,770	2,770	2,770	
Summe Beamte und Tarifbeschäftigte Teilhaushalt (6)			2,770	2,770	2,770	

Stellenplan

1. Nachtragsplan 2020

100 VG Leiningerland

Muster 12
(zu § 5 Abs. 1 bis 3 GemHVO)

Teilhaushalt Beamte/Beschäftigte	Bes.- Gruppe Entgelt- gruppe	Einstiegs- amt	Zahl der Stellen			Stellenvermerke und Erläuterungen
			Soll Haushalts- jahr 2020	Haushaltsvorjahr 2019		
					Soll	Ist 30.06
1	2	3	4	5	6	7
Teilhaushalt: (7) Teilhaushalt 7 - Zentrale Finanzdienstleistungen						
Beamte						
Inspektor	A 9		0,000	0,000	0,000	
Summe Beamte Teilhaushalt (7)			0,000	0,000	0,000	
Tariflich Beschäftigte						
Beschäftigte	EG 9a		0,000	0,000	0,000	
Beschäftigter	EG 9a		0,500	0,500	0,500	
Beschäftigte	EG 9c		0,790	0,660	0,660	besetzt EG 9a
Beschäftigte	EG 10		0,000	0,000	0,000	Verbuchung bis 06/2018: 122101; ab 07/2018: 116101
Beschäftigte	EG 8		0,000	0,000	0,000	
Beschäftigter	EG 14		0,820	0,820	0,820	
Beschäftigter	EG 6		0,000	0,000	0,000	
Verwaltungsfachangestellte	EG 8		0,000	0,000	0,000	
Summe Tarifbeschäftigte Teilhaushalt (7)			2,110	1,980	1,980	
Summe Beamte und Tarifbeschäftigte Teilhaushalt (7)			2,110	1,980	1,980	
Summe Beamte Verwaltung			11,000	11,000	10,000	
Summe Tarifbeschäftigte Verwaltung			108,570	104,150	104,620	
Summe Beamte und Tarifbeschäftigte Verwaltung			119,570	115,150	114,620	

Stellenplan

1. Nachtragsplan 2020

100 VG Leiningerland

Muster 12
(zu § 5 Abs. 1 bis 3 GemHVO)

Teilhaushalt Beamte/Beschäftigte	Bes.- Gruppe Entgelt- gruppe	Einstiegs- amt	Zahl der Stellen			Stellenvermerke und Erläuterungen
			Soll Haushalts- jahr 2020	Haushaltsvorjahr 2019		
						Soll
1	2	3	4	5	6	7
A. Verwaltung						
Teilhaushalt: (1) Teilhaushalt 1 - Zentrale Verwaltung						
Beamte						
Anwärter	Anwärterbezüg		1,000	1,000	1,000	
Anwärterin	Anwärterbezüg		1,000	1,000	1,000	
Summe Beamte Teilhaushalt (1)			2,000	2,000	2,000	
Tariflich Beschäftigte						
Auszubildende	Azub BBiG		1,000	1,000	1,000	
Summe Tarifbeschäftigte Teilhaushalt (1)			1,000	1,000	1,000	
Summe Beamte und Tarifbeschäftigte Teilhaushalt (1)			1,000	1,000	1,000	
Summe Beamte Verwaltung			2,000	2,000	2,000	
Summe Tarifbeschäftigte Verwaltung			1,000	1,000	1,000	
Summe Beamte und Tarifbeschäftigte Verwaltung			3,000	3,000	3,000	

Einhaltung der Obergrenzen im Stellenplan										
Maßgebliche Einwohnerzahl gemäß Vorbemerkung Nr. 4 Abs. 1 LBesO: 31.289 (zum 30.06.2019)										
Nr.	Text	höherer Dienst					geh. techn. Dienst		mittlerer Dienst	
		A 16	A 15	A 14	A 13	zus.	A 13	A 13+Z	A 9	A 9+Z
1	Gesamtzahl der Stellen (ohne Wahlbeamte)						insgesamt	davon	insgesamt	davon
1.1	Laut Stellenplan	-	1	-	-	1	-	-	1	-
1.2	abzüglich der Stellen nach § 28 Abs. 4 LBesG	-	-	-	-	-	-	-	-	-
1.3	abzüglich der Stellen des ärztlichen Dienstes nach § 28 Abs. 3 Nr. 1 b und 2 b LBesG	-	-	-	-	-	-	-	-	-
1.4	Bei Anwendung der Obergrenzen sind zu berücksichtigen (1.1 abzüglich 1.2 und 1.3)	-	1	-	-	1	-	-	1	-
2	Obergrenzenberechnung									
2.1	zulässige Stellen nach § 28 Abs. 3 LBesG	-	3	-	-	-	-	-	-	-
2.2	zulässige Stellen nach § 28 Abs. 5 LBesG bzw. nach den betr. Fußnoten*	-	-	-	-	-	-	1	-	1
2.3	Überhang (+) / Unterschreitung (-)	-	-2	-	-	-	-	-1	-	-1

- * – A 9 + Z nach Fußnote 3 zu BesGr. A 9 BBesO für bis zu 30 v.H. der Stellen in BesGr. A 9 (mittlerer Dienst).
 – A 13 + Z nach Fußnote 11 zu BesGr. A 13 BBesO für Beamte des gehobenen **technischen** Dienstes bis zu 20 v.H. der Stellen dieser Laufbahn in BesGr. A 13.
 Beamtenstellen des geh. Technischen Dienstes sind im Stellenplan nicht ausgewiesen.
 Bei der Stelle nach A 15 handelt es sich um die Büroleitung.