

# Verbandsgemeinde Leiningerland

Eröffnungsbilanz  
zum 1. Januar 2018





## **Inhaltsverzeichnis**

### **A. Grundsätzliche Feststellungen**

- I. Allgemeines und Rechtsstellung
- II. Statistische Angaben
- III. Organe und Vertretungsbefugnis
- IV. Beteiligungsverhältnisse und Sondervermögen
- V. Steuerliche Verhältnisse
- VI. Erläuterungen zur Rechnungslegung

### **B. Erläuterungen zur Eröffnungsbilanz**

#### **Anlagenverzeichnis**

Anlage 1	Eröffnungsbilanz vom 1. Januar 2018
Anlage 2	Anhang zur Eröffnungsbilanz vom 1.1.2018
Anlage 2	Schlussbilanzen der ehemaligen Verbandsgemeinden Grünstadt-Land und Hettenleidelheim sowie Übersicht über die Zusammenführung der bilanzier-ten Schlussbestände
Anlage 3	Forderungs- und Verbindlichkeitenübersicht
Anlage 4	Anlagennachweis Wirtschaftsgüter und Sonderposten

Hinweis: Aus rechentechnischen Gründen können in Tabellen und bei Verweisen Rundungsdifferenzen zu den sich mathematisch exakt ergebenden Werten (Geldeinheiten, Prozentangaben usw.) auftreten.



## **A. Grundsätzliche Feststellungen**

### **I. Allgemeines und Rechtsstellung**

Im Zuge der Kommunal- und Verwaltungsreform sollten die Gebiets- und Verwaltungsstrukturen auf der Ebene der verbandsfreien Gemeinden und Verbandsgemeinden optimiert werden. Ziel war eine weitere Steigerung der Leistungsfähigkeit, Wettbewerbsfähigkeit und Verwaltungskraft von verbandsfreien Gemeinden und Verbandsgemeinden. Eine Optimierung kommunaler Gebietsstrukturen sollte durch Gebietsänderungen erreicht werden.

Für die Verbandsgemeinde Hettenleidelheim bestand nach Maßgabe des Landesgesetzes über die Grundsätze der Kommunal- und Verwaltungsreform vom 28. September 2010 ein eigener Gebietsänderungsbedarf. Diesem Gebietsänderungsbedarf hat man durch die Bildung einer neuen Verbandsgemeinde aus den Verbandsgemeinden Grünstadt-Land und Hettenleidelheim zum 1. Januar 2018 entsprochen.

Die Verbandsgemeinde Leiningerland ist eine Körperschaft des öffentlichen Rechts. Sie wurde per Landesgesetz vom 8. März 2016 somit aus den Verbandsgemeinden Grünstadt-Land und Hettenleidelheim gebildet. Weitere Rahmenbedingungen wurden in der Vereinbarung vom 6. September 2016 über die freiwillige Bildung der neuen Verbandsgemeinde „Leiningerland“ aus den Verbandsgemeinden Grünstadt-Land und Hettenleidelheim festgelegt.

### **II. Statistische Angaben**

Die Einwohnerzahl der Verbandsgemeinde Leiningerland beträgt zum 1.1.2018 30.962. Die Anzahl der bewohnten Adressen beläuft sich auf 10.738.

Die Verbandsgemeinde verwaltet 21 der 45 Ortsgemeinden des Landkreises Bad Dürkheim.

Die Gesamtfläche der Verbandsgemeinde Leiningerland beläuft sich auf 145,18 km<sup>2</sup>, die sich wie folgt gliedert:

	km <sup>2</sup>	Anteile in %
<b>Bodenfläche insgesamt</b>	<b>145,18</b>	<b>100</b>
Siedlung	13,34	9,2
<i>Wohnbaufläche</i>	6,19	4,3
<i>Industrie- und Gewerbefläche</i>	1,96	1,4
<i>Sport-, Freizeit- und Erholungsfläche</i>	2,81	1,9
<i>Sonstige</i>	2,38	1,6
Verkehr	9,39	6,5
<i>Straßenverkehr</i>	4,14	2,9
<i>Weg</i>	4,58	3,2
<i>Sonstige</i>	0,67	0,5
Vegetation	121,08	83,4
<i>Landwirtschaft</i>	86,72	59,7
<i>Wald</i>	30,73	21,2
<i>Sonstige</i>	3,61	2,5
Gewässer	1,37	0,9

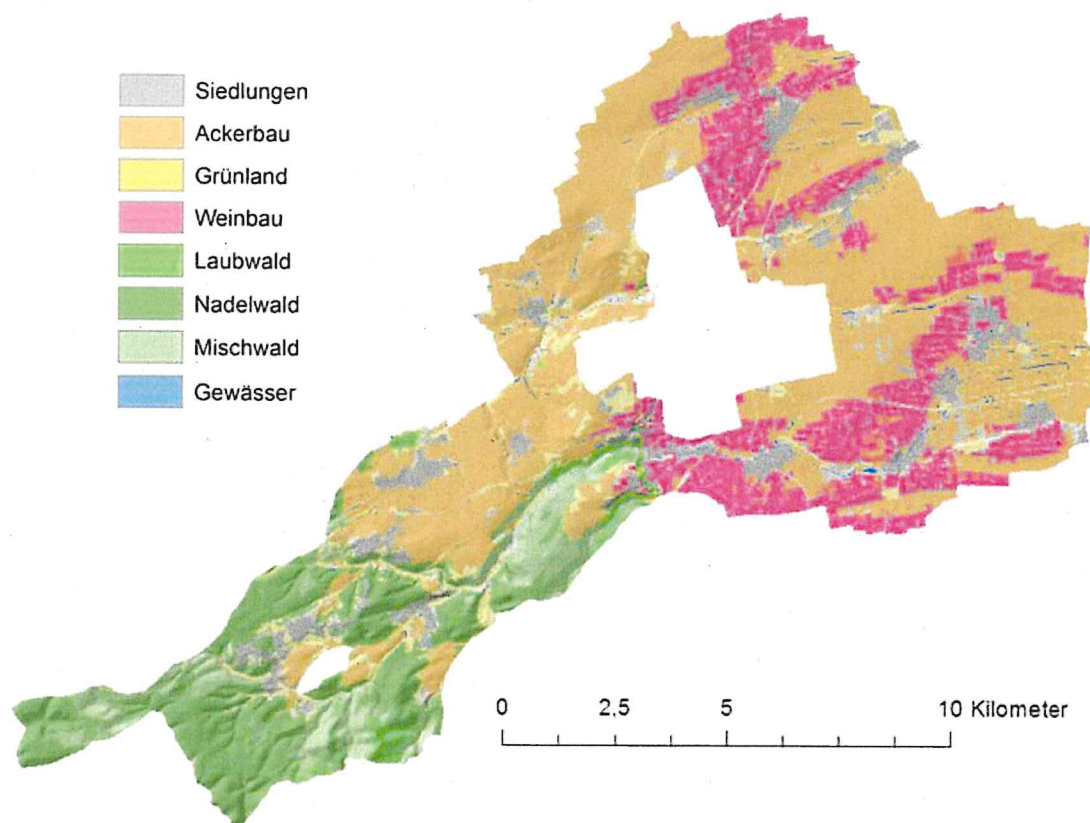

Quelle: Klimawandelinformationssystem Rheinland-Pfalz „kwis-rlp“

### **III. Organe und Vertretungsbefugnis**

Die Verbandsgemeinde hat zum 1.1.2018 folgende Organe:

- einen hauptamtlichen Bürgermeister
- einen hauptamtlichen Beigeordneten
- Verbandsgemeinderat mit 40 Mitgliedern

Die Mitglieder des Verbandsgemeinderates sind nachfolgend aufgelistet.

Der Bürgermeister leitet die Verbandsgemeindeverwaltung und vertritt die Gemeinde nach außen.

### **IV. Beteiligungsverhältnisse und Sondervermögen**

Die Verbandsgemeinde Leiningerland unterhält einen Eigenbetrieb mit den Betriebszweigen Wasserwerk und Abwasserbeseitigung.

Auch besitzt die Verbandsgemeinde Leiningerland Anteile am Zweckverband für die Gewässerunterhaltung im Eisbachgebiet sowie Anteile am Stammkapital der ENERPROWIND AÖR.

Weiter ist die Verbandsgemeinde Leiningerland Mitglied bei der RV Bank Rhein-Haardt e. G.

Schließlich ist die Verbandsgemeinde Leiningerland auch an der Versorgungsrücklage nach § 14a BBesG beteiligt. Zudem besteht eine freiwillige Kommunale Versorgungsrücklage (KVR).

### **V. Steuerliche Verhältnisse**

Die Verbandsgemeinde ist eine Körperschaft des öffentlichen Rechts, die überwiegend hoheitliche Aufgaben wahrnimmt und nur im Rahmen ihrer Betriebe gewerblicher Art (BgA) steuerliche Wirkung entfaltet. Sie verfügt über vier Photovoltaikanlagen, die jede für sich als BgA geführt wird, sowie über zwei weitere Photovoltaikanlagen und ein Blockheizkraftwerk, die zu einem BgA zusammengefasst wurden. Zudem werden der kommunale Bauhof und durch die Personalgestellung und die Betriebsführung auch die Freibäder als BgA geführt.

## VI. Erläuterungen zur Rechnungslegung

In § 7 des Landesgesetzes über den Zusammenschluss der Verbandsgemeinden Grünstadt-Land und Hettenleidelheim wird geregelt, dass das bewegliche und unbewegliche Vermögen der beiden Verbandsgemeinden zu den Wertansätzen zum 31.12.2017 entschädigungslos auf die neue Verbandsgemeinde Leiningerland übergeht. Das Gleiche gilt auch für Rückstellungen und Sonderposten. § 8 verweist darauf, dass auch die Forderungen und Verbindlichkeiten der ehemaligen Verbandsgemeinden auf die neue Verbandsgemeinde übergehen. In § 9 wird bestimmt, dass die Verbandsgemeinde Leiningerland eine Eröffnungsbilanz zum 1.1.2018 aufzustellen hat.

Die Eröffnungsbilanz wurde unter Anwendung der Grundsätze ordnungsmäßiger Buchführung sowie der Vorschriften des KomDoppikLG, der GemEBilBewVO und der Verwaltungsvorschriften zur GemEBilBewVO sowie der vom Innenministerium hierzu erlassenen Richtlinien, insbesondere der Bewertungsrichtlinie, anhand der Werte der Schlussbilanzen der ehemaligen Verbandsgemeinden Grünstadt-Land und Hettenleidelheim vom 31.12.2017 aufgestellt.

Grundsätzlich sind alle Vermögensgegenstände mit den tatsächlichen Anschaffungs- bzw. Herstellungskosten unter Berücksichtigung von planmäßigen Abschreibungen für die Zeit zwischen Anschaffungs- oder Herstellungszeitpunkt und dem Eröffnungsbilanzstichtag (1.1.2018) anzusetzen.

Aufbauend auf dem Inventar, der Anlagenbuchhaltung und den sonstigen Unterlagen wurde die Eröffnungsbilanz aufgestellt. Ergänzend wurden im Anhang die gesetzlich geforderten Angaben gemacht.



## B. Erläuterungen zur Eröffnungsbilanz

In der nachfolgenden Übersicht sind die Posten der Eröffnungsbilanz dargestellt und erläutert:

	1.1.2018	
	TEUR	%
<b>Aktivseite</b>		
<u>Anlagevermögen</u>		
Immaterielle Vermögensgegenstände	1.890	1,57
Sachanlagen	41.432	34,76
Finanzanlagen	34.267	28,75
	<u>77.589</u>	<u>65,08</u>
<u>Umlaufvermögen</u>		
Vorräte	32	0,03
Forderungen und sonstige Vermögensgegenstände	25.795	21,64
Liquide Mittel	15.553	13,05
	<u>41.380</u>	<u>34,72</u>
<u>Rechnungsabgrenzungsposten</u>	<u>236</u>	<u>0,20</u>
Gesamtaktiva	<u>119.205</u>	<u>100,00</u>
<b>Passivseite</b>		
<u>Eigenkapital</u>		
Kapitalrücklage	<u>28.252</u>	<u>23,70</u>
<u>Sonderposten</u>		
Sonderposten zum Anlagevermögen	18.060	15,15
Sonstige Sonderposten	281	0,24
	<u>18.341</u>	<u>15,39</u>
<u>Rückstellungen</u>		
Rückstellungen für Pensionen	17.353	14,56
Sonstige Rückstellungen	404	0,34
	<u>17.757</u>	<u>14,90</u>
<u>Verbindlichkeiten</u>		
Verbindlichkeiten aus Kreditaufnahmen für Investitionen	13.790	11,57
Verbindlichkeiten aus Kreditaufnahmen zur Liquiditätssicherung	20.000	16,78
Verbindlichkeiten aus Lieferungen und Leistungen	487	0,41
Verbindlichkeiten aus Transferleistungen	78	0,07
Verbindlichkeiten gegenüber Sondervermögen, Zweckverbänden, Anstalten des öffentlichen Rechts, rechtsfähigen kommunalen Stiftungen	12.926	10,84
Verbindlichkeiten gegenüber dem sonstigen öffentlichen Bereich	7.444	6,24
Sonstige Verbindlichkeiten	84	0,07
	<u>54.809</u>	<u>45,98</u>
Rechnungsabgrenzungsposten	<u>46</u>	<u>0,03</u>
Gesamtpassiva	<u>119.205</u>	<u>100,00</u>

Bei den **immateriellen Vermögensgegenständen** handelt es sich im Wesentlichen um gewerbliche Schutzrechte und ähnliche Rechte und Werte sowie Lizenzen an solchen Rechten und Werten (TEUR 55). Investitionskostenzuschüsse wurden an die Ortsgemeinde Dirmstein für den Neubau ihres Dorfgemeinschaftshauses und als Zuwendung für ihre Zentralbücherei sowie an die Ortsgemeinde Bockenheim für die Sanierung ihres „Blauen Rathauses“ gezahlt (492 TEUR). Weitere Zuwendungen an mehrere Ortsgemeinden der ehemaligen Verbandsgemeinde Grünstadt-Land zumeist für die Errichtung oder Sanierung derer Dorfgemeinschaftshäuser sind in Höhe von 1.258 TEUR erfasst. Diverse, zumeist kleinere immaterielle Vermögensgegenstände aus geleisteten Zuwendungen sind in Höhe von TEUR 55 und TEUR 29 erfasst.

Die **Sachanlagen** setzen sich aus folgenden Anlagegruppen zusammen:

	TEUR
Sonstige unbebaute Grundstücke und grundstücksgleiche Rechte	765
Bebaute Grundstücke und grundstücksgleiche Rechte	26.875
Infrastrukturvermögen	7.072
Bauten auf fremdem Grund und Boden	574
Kunstgegenstände, Denkmäler	68
Maschinen, technische Anlagen, Fahrzeuge	2.645
Betriebs- und Geschäftsausstattung	1.430
Pflanzen und Tiere	2
Anlagen im Bau	2.001
	<u>41.432</u>

Die ausgewiesenen **bebauten Grundstücke** betreffen hauptsächlich Grundschulen (TEUR 15.128), bebaute Grundstücke mit Verwaltungsgebäuden (TEUR 5.611) und Feuerwehrgerätehäuser (TEUR 5.092).

Das **Infrastrukturvermögen** beinhaltet vor allem Anlagen des Hochwasserschutzes (TEUR 2.267), Renaturierungsmaßnahmen (TEUR 2.233) und Bachverrohrungen (TEUR 1.408).

Unter den **Bauten auf fremden Grund und Boden** (TEUR 574) wird das Freibad Altleiningen erfasst.

**Maschinen, technische Anlagen und Fahrzeuge** setzen sich im Wesentlichen aus Betriebsvorrichtungen (TEUR 685) sowie Brand- und Katastrophenschutzfahrzeugen (TEUR 1.781) zusammen.

Fast 54 % der **Betriebs- und Geschäftsausstattung** entfallen allein auf Wirtschaftsgüter im Bereich der Feuerwehren (fast TEUR 766).

**Anlagen im Bau** bestehen wie folgt:

	TEUR
Radweg im Leininger Tal	150
Renaturierung des Eisbaches Obrigheim, Rundweg	10
Hochwasserentlastung Eckbachbereich	8
Anlegung von Ökokontoflächen Kindenheim, Planungsarbeiten für Begrünung	7
STH Dirmstein, Errichtung einer Brandmeldeanlage	72
GS Kirchheim, Generalsanierung	91
Renaturierung des Eckbaches zwischen Laumersheim und Dirmstein	47
Renaturierung des Eisbach bei Ebertsheim	54
Anlegung von Ökokontoflächen Kindenheim und Obrigheim, Herstellungskosten	33
Renaturierungsmaßnahme Eckbach in Altleiningen, St. Rafael	255
Neubau Feuerwehrgerätehaus Hettenleidelheim	1.095
Zusammenführung Eckbach mit Märzweiherbach	26
Schwimmbadabdeckungen und Austausch Umwälzpumpen in den Freibädern	28
Renaturierung des Eisbaches in Obrigheim	48
Feuerwehrfahrzeug Bockenheim-Kindenheim	54
Renaturierung Schulwiesengraben Hettenleidelheim	10
diverse Anzahlungen auf Grundstückskäufe (noch nicht vermessen und beurkundet)	13
	<hr/>
	<u>2.001</u>

In den **Finanzanlagen** (TEUR 34.267) sind die Eigenkapitalwerte der Eigenbetriebe Wasser- und Abwasserbeseitigung (TEUR 33.590), eine Beteiligung an der AöR „ENERPROWIND“ (TEUR 16) sowie Mitgliedschaften bei zwei Gewässerzweckverbänden (TEUR 45) enthalten. Darüber hinaus besteht eine Beteiligung an der Versorgungsrücklage nach § 14 a Bundesbesoldungsgesetz (TEUR 420) und eine freiwillige Versorgungsrücklage (TEUR 196).

Das **Anlagevermögen** weist insgesamt eine Höhe von TEUR 77.589 aus und damit 65,08 % der Bilanzsumme von TEUR 119.205.

Das Anlagevermögen ist zu 36,42 % durch Eigenkapital (Anlagendeckungsgrad I) und in Höhe von 99,3 % durch Eigen- und langfristiges Fremdkapital (Anlagendeckungsgrad II) finanziert.

Die ausgewiesenen **Vorräte** (TEUR 32) betreffen im Wesentlichen den Bestand an Heizöl (TEUR 31) in den Liegenschaften der ehemaligen Verbandsgemeinde Hettenleidelheim.

Die **Forderungen und sonstigen Vermögensgegenstände** setzen sich wie folgt zusammen:

	TEUR
Öffentlich-rechtliche Forderungen und Forderungen aus Transferleistungen	421
Privatrechtliche Forderungen aus Lieferungen und Leistungen	145
Forderungen gegen Sondervermögen, Zweckverbände, Anstalten, Stiftungen	315
Forderungen gegen den sonstigen öffentlichen Bereich	24.885
Sonstige Vermögensgegenstände	29
	<hr/>
	25.795
	<hr/> <hr/>

Bei den **öffentlich-rechtlichen Forderungen und Forderungen aus Transferleistungen** handelt es sich im Wesentlichen um Forderungen aus Vergnügungssteuer (TEUR 50), die Abrechnung der Schulumlage der ehemaligen Verbandsgemeinde Grünstadt-Land (TEUR 135), Forderungen aus Landeszuwendungen für diverse Feuerwehrfahrzeuge (TEUR 52) und Forderungen aus Mahn- und Beitreibungskosten (TEUR 43).

Bei den **privatrechtlichen Forderungen aus Lieferungen und Leistungen** sind Rückersätze aus dem Bereich der obdachlosen-polizeilichen Einweisung (TEUR 52), Kostenersätze für Feuerwehreinsätze (TEUR 14), Verwaltungskosten der ehemaligen Verbandsgemeinde Hettenleidelheim (TEUR 17) sowie Forderungen gegenüber Versorgungsunternehmen aus den Jahresrechnungen für Strom- und Gasgebühren (TEUR 26) enthalten.

Die **Forderungen gegen Sondervermögen** betreffen Forderungen aus der Abrechnung von Verwaltungskosten (TEUR 109) und Lohnkosten (TEUR 158) sowie Forderungen aus den Jahresrechnungen für Wasser- und Abwassergebühren (TEUR 4). Außerdem schulden die Eigenbetriebe der Verbandsgemeinde noch die außerplanmäßige Abgeltung von Überstunden der Mitarbeiter der Werksverwaltung (TEUR 44).

Die **Forderungen gegen den sonstigen öffentlichen Bereich** beinhalten im Wesentlichen die Forderungen aus Verrechnungskonten der Ortsgemeinden und Verbände mit TEUR 24.450. Außerdem steht noch die Zahlung einer Kreditneuaufnahme aus (TEUR 250).

Bei den **sonstigen Vermögensgegenständen** handelt es sich um eine Forderung der ehemaligen Verbandsgemeinde Grünstadt-Land gegenüber der ehemaligen Verbandsgemeinde Hettenleidelheim (TEUR 29).

Pauschalwertberichtigungen wurden in Höhe von TEUR 129 und Einzelwertberichtigung in Höhe von TEUR 2 vorgenommen.

Die **liquiden Mittel** in Höhe von TEUR 15.553 betreffen Giro Guthaben bei Banken und Sparkassen sowie Festgeldguthaben.

**Aktive Rechnungsabgrenzungsposten** werden in Höhe von TEUR 236 aus den Schlussbilanzen der beiden ehemaligen Verbandsgemeinden eingebracht.

Das **Eigenkapital** ergibt sich als Residualgröße aus bewertetem Vermögen und Schulden der Verbandsgemeinde und wird als Kapitalrücklage in Höhe von TEUR 28.252 ausgewiesen. Die Eigenkapitalquote (Eigenkapital/Bilanzsumme) beträgt 23,70 %.

Die **Sonderposten** werden für erhaltene Zuwendungen für Investitionen (TEUR 17.748), Sonderposten aus Anzahlungen für Anlagevermögen (TEUR 312) und sonstige Sonderposten für Kostenerstattungen Ausgleichsmaßnahmen (TEUR 270) erfasst.

**Rückstellungen** werden für Pensionen und ähnliche Verpflichtungen (TEUR 5.711) sowie für nicht in Anspruch genommenen Urlaub und Überstunden (TEUR 11.642) gebildet.

Für die **Verbindlichkeiten aus Kreditaufnahmen für Investitionen** besteht stichtagsbezogen noch ein Rückzahlungswert in Höhe von TEUR 13.790.

Die **Verbindlichkeiten aus Kreditaufnahmen zur Liquiditätssicherung** betragen TEUR 20.000.

Die **Verbindlichkeiten aus Lieferungen und Leistungen** betragen TEUR 487 und umfassen eine Vielzahl von Lieferungen und Leistungen, die 2017 erbracht, aber erst 2018 bezahlt wurden.

Die **Verbindlichkeiten gegenüber Sondervermögen, Zweckverbänden, Anstalten des öffentlichen Rechts, rechtsfähigen kommunalen Stiftungen** (TEUR 12.926) setzen sich im Wesentlichen wie folgt zusammen:

	TEUR
Eigenbetriebe der ehemaligen Verbandsgemeinde Grünstadt-Land	10.026
Eigenbetriebe der ehemaligen Verbandsgemeinde Hettenleidelheim	1.559
Verbindlichkeit aus Investitionskredit der Eigenbetriebe VG GL	293
Abrechnung Kassenzinsen VG Grünstadt-Land mit Eigenbetrieben	68
Verbindlichkeit gegenüber dem Abwasserzweckverband Mittleres Eckbachtal	190
Verbindlichkeit gegenüber dem Gaswerk Hettenleidelheim	737

Die **Verbindlichkeiten gegenüber dem sonstigen öffentlichen Bereich** betreffen hauptsächlich das laufende Verrechnungskonto gegenüber den Ortsgemeinden und Verbänden (TEUR 5.463) und der Anteil der Verbandsgemeinde an den Kreditverpflichtungen des Hauptschulzweckverbandes nach dessen Auflösung (TEUR 1.469).

Die **sonstigen Verbindlichkeiten** (TEUR 84) beinhalten als größte Position Verbindlichkeiten für Nebengefälle zu den Grundsteuern (TEUR 33), diverse Kautionen (TEUR 11) sowie eine Verbindlichkeit der ehemaligen Verbandsgemeinde Hettenleidelheim gegenüber der ehemaligen Verbandsgemeinde Grünstadt-Land (TEUR 29).

**Passive Rechnungsabgrenzungsposten** werden in Höhe von TEUR 47 aus den Schlussbilanzen der beiden ehemaligen Verbandsgemeinden eingebracht.

## Mitglieder des Verbandsgemeinderates (Stand: 1.1.2018)

Rüttger, Frank	Bürgermeister, hauptamtlich
Niederhöfer, Reinhold	Beigeordneter, hauptamtlich
Altheimer, Maria	Ratsmitglied
Bechtel, Gunther	Ratsmitglied
Benß, Wieland	Ratsmitglied
Blaga, Steffen	Ratsmitglied
Brauer, Carsten	Ratsmitglied
Christ, Doris	Ratsmitglied
Christ, Karlheinz	Ratsmitglied
Christmann, Klaus	Ratsmitglied
Dennhardt, Frank	Ratsmitglied
Diehl, Thomas	Ratsmitglied
Eberle, Bernd	Ratsmitglied
Findt, Bernd	Ratsmitglied
Gaub, Edwin	Ratsmitglied
Halama, Theo	Ratsmitglied
Halkenhäuer, Nico	Ratsmitglied
Hoffmann, Valentin	Ratsmitglied
Jokisch, Jörg	Ratsmitglied
Klose, Anja	Ratsmitglied
Knauber, Ursula	Ratsmitglied
Kraft, Ernst-Albert	Ratsmitglied
Krauß, Daniel	Ratsmitglied
Kunz, Henner	Ratsmitglied
Kutschke, Sabine	Ratsmitglied
Majunke, Werner, Dr.	Ratsmitglied
Mattern, Axel	Ratsmitglied
Maurer, Annette	Ratsmitglied
Meister, Karl	Ratsmitglied
Mittrücker, Norbert, Dr.	Ratsmitglied
Müsel, Joachim Stefan	Ratsmitglied
Muth, Stefan	Ratsmitglied
Rankel, Manfred	Ratsmitglied
Schenk, Stefan	Ratsmitglied
Scherer, Hans	Ratsmitglied
Schneider, Klaus	Ratsmitglied
Schwalb, Johannes-Peter	Ratsmitglied
Sell-Sommerrock, Siegfried	Ratsmitglied
Werner, Roland	Ratsmitglied
Wellstein, Dominik	Ratsmitglied
Werle, Andreas	Ratsmitglied
Weyer, Erich	Ratsmitglied

In seiner konstituierenden Sitzung am 11.1.2018 wählt der Verbandsgemeinderat aus seiner Mitte Herrn Berndt Findt zum Ersten Beigeordneten sowie die Herren Karl Meister, Johannes-Peter Schwalb und Roland Werner zu Beigeordneten der Verbandsgemeinde Leininger-

land. Da den Beigeordneten Geschäftsbereiche übertragen werden, verlieren sie ihr Ratsmandat. Für sie rücken in den Verbandsgemeinderat nach:

Hartmetz, Joachim	Ratsmitglied
Lichti, Freya	Ratsmitglied
Noll, Marcus	Ratsmitglied
Wiegner, Albrecht	Ratsmitglied

Die Eröffnungsbilanz einschließlich aller Anlagen liegt zur Einsichtnahme vom  
bis in der Zeit von Montag bis Freitag, 8:30 Uhr bis 12 Uhr sowie Montag und  
Dienstag von 13:30 Uhr bis 16 Uhr und Donnerstag von 13:30 Uhr bis 18 Uhr bei der Ver-  
bandsgemeindeverwaltung Leiningerland, Industriestraße 11, 67269 Grünstadt, Zimmer 204,  
aus.

Grünstadt, 6. August 2020



(Frank Rüttger)  
Bürgermeister



**Eröffnungsbilanz der Verbandsgemeinde  
Leiningerland  
vom 1.1.2018**



Nr.	Bezeichnung	lfd. Jahr
	<b>Aktivseite</b>	
1.	Anlagevermögen	77.588.911,59
1.1.	Immaterielle Vermögensgegenstände	1.890.176,47
1.1.1.	Gewerbliche Schutzrechte und ähnliche Rechte und Werte sowie Lizenzen an solchen Rechten und Werten	55.022,35
	Datenverarbeitungs-Software	55.021,35
	Sonstige	1,00
1.1.2.	Immaterielle Vermögensgegenstände aus geleisteten zweckgebundenen Zuwendungen	492.335,98
	an Gemeinden und Gemeindeverbände	492.335,98
1.1.3.	Immaterielle Vermögensgegenstände aus geleisteten Zuwendungen als Nutzungsberechtigter	1.342.818,14
	als Nutzungsberechtigter	55.271,25
	an Gemeinden und Gemeindeverbände	1.258.165,75
	an sonstigen privaten Bereich	29.381,14
1.1.4.	Geschäfts- oder Firmenwert	
1.1.5.	Anzahlungen auf immaterielle Vermögensgegenstände	
1.2.	Sachanlagen	41.432.122,63
1.2.1.	Wald, Forsten	
1.2.2.	Sonstige unbebaute Grundstücke und grundstücksgleiche Rechte	765.141,64
	Ökoflächen, Ausgleichsflächen	569.836,57
	Hochwasserschutz	23.449,32
	Sonstige Schutzflächen	1.855,50
	Sonstige Gewässer	33.612,00
	Kompostplätze, Wertstoffsammelplätze	10.434,24
	sonstige unbebaute Grundstücke	8.621,35
	unbebaute Grundstücke Hochwasserschutz	117.332,66
1.2.3.	Bebaute Grundstücke und grundstücksgleiche Rechte	26.875.348,11
	Mehrfamilienhäuser	395.766,50
	sonstige Wohnbauten	99.904,19
	Grundschulen und Schulturnhallen der ehemaligen Verbandsgemeinde Grünstadt-Land	8.650.262,58
	Grundschule Altheiningen	1.119.100,18
	Grundschule Carlsberg	2.154.313,18
	Grundschule Hettenleidelheim	1.782.004,70
	Grundschule Wattenheim	1.422.806,08
	sonstige Kulturanlagen	27.901,00
	Schwimm-, Hallen-, und Freibäder	71.243,43

Nr.	Bezeichnung	lfd. Jahr
037100	mit Verwaltungsgebäuden	5.610.949,41
039500	Brand- und Katastrophenschutzeinrichtungen/Feuerwehreinrichtungen der ehemaligen Verbandsgemeinde Grünstadt-Land	4.161.124,36
039510	Feuerwehreinrichtung Carlsberg	243.140,82
039520	Feuerwehreinrichtung Hattenleidelheim	334.042,58
039530	Feuerwehreinrichtung Tiefenthal	269.986,81
039540	sonstige Gebäude, Bauten - Toilettenanlagen, sonstige	83.661,32
039990	<b>Infrastrukturvermögen</b>	449.140,97
<b>1.2.4.</b>		<b>7.071.868,80</b>
041200	Brücken	1.187,95
043100	Grundstücke und grundstücksgleiche Rechte	4.394,68
043210	Stromversorgungsanlagen - Betriebseinrichtungen der Erzeugung	229.263,13
047100	Grundstücke und grundstücksgleiche Rechte	52.342,05
048320	Wege - Wanderwege	62.416,40
048410	Plätze - Parkplätze	110.501,15
048710	Straßenbeleuchtung - Strom	2.900,20
049280	wasserbauliche Anlagen und Anlagen des Hochwasserschutzes - sonstige Anlagen des Hochwasserschutzes	2.267.447,22
049500	sonstige Versorgungsanlagen (z.B. Funk- und Fernmeldewesen, Fernwärme)	696.995,00
049600	Spring-, Trink- und Zierbrunnen	3.648,39
049700	Bachrenaturierung	2.232.613,79
049900	Sonstige (u.a. Bachverrohrung)	1.408.158,84
<b>1.2.5.</b>	<b>Bauten auf fremdem Grund und Boden</b>	<b>574.237,86</b>
055100	Schwimm-, Hallen- und Freibäder	558.861,96
059910	sonstige Gebäude, Bauten - Grillhütten	15.375,90
<b>1.2.6.</b>	<b>Kunstgegenstände, Denkmäler</b>	<b>67.481,57</b>
061100	Gemälde	5.833,00
061200	Skulpturen	52.525,21
061900	sonstige Kunstgegenstände	9.123,36
<b>1.2.7.</b>	<b>Maschinen, technische Anlagen, Fahrzeuge</b>	<b>2.645.191,14</b>
071110	Dienstfahrzeuge - PKW	13.334,00
071130	Dienstfahrzeuge - sonstige Dienstfahrzeuge	20.497,00
071200	Brand- und Katastrophenschutzfahrzeuge	1.780.678,57
071500	Sonderfahrzeuge (z.B. Grabagger, Straßenreinigung)	45.171,73
071890	Zusatzgeräte für Fahrzeuge - sonstige Zusatzgeräte	1,00
071900	sonstige Fahrzeuge	26.878,68

Nr.	Bezeichnung	Ifd.Jahr
072100	Energieversorgung	44.954,00
072200	Betriebstechnik	14.601,96
072400	technische Anlagen zum Bau und zur Unterhaltung der Infrastruktur und Landschaftspflege	2.828,58
072500	technische Anlagen des Brand- und Hochwasser- und Katastrophenschutzes	9.094,37
072910	Sonstige - Überwachungs- und Kontrollanlagen	2.187,93
073100	Allgemeine Betriebsvorrichtungen	684.963,32
<b>1.2.8.</b>	<b>Betriebs- und Geschäftsausstattung</b>	<b>1.429.772,44</b>
082110	Betriebsausstattung - Werkstatteinrichtungen/Betriebseinrichtungen	286.720,22
082111	Betriebs- und Geschäftsausstattung aus Spenden	17.615,14
082130	Betriebsausstattung - Werkzeuge	1,00
082140	Betriebsausstattung - Brand- und Katastrophenschutz	674.821,72
082141	Betriebsausstattung für Brand- und Katastrophenschutz aus Sachspenden	5.263,78
082142	Digitalfunk Feuerwehren	51.425,56
082190	Betriebsausstattung - Sonstige (u.a. Waagen, Transportbehälter)	461,00
082210	Geschäftsausstattung - Büromöbel	169.282,97
082211	Geschäftsausstattung aus Sachspenden	145,81
082220	Geschäftsausstattung - Büromaschinen	347,00
082230	Geschäftsausstattung - Organisations- und Arbeitsmittel	7.000,00
082240	Geschäftsausstattung - Hardware	145.018,39
082290	Geschäftsausstattung - Sonstiges (u.a. Telekommunikationsanlagen, Rohrpostanlagen)	57.881,00
082300	Medienbestand der Bibliotheken und Büchereien	11.150,00
082400	Geringwertige Vermögensgegenstände	214,00
082900	sonstige Betriebs- und Geschäftsausstattung	2.424,85
<b>1.2.9.</b>	<b>Pflanzen, Tiere</b>	<b>1.855,74</b>
083100	Nutzpflanzungen	1.855,74
<b>1.2.10.</b>	<b>Geleistete Anzahlungen, Anlagen im Bau</b>	<b>2.001.225,33</b>
091100	Geleistete Anzahlungen auf Sachanlagen	13.027,61
096100	Anlagen im Bau	1.988.197,72
<b>1.3.</b>	<b>Finanzanlagen</b>	<b>34.266.612,49</b>
<b>1.3.1.</b>	<b>Anteile an verbundenen Unternehmen</b>	
<b>1.3.2.</b>	<b>Ausleihungen an verbundene Unternehmen</b>	
<b>1.3.3.</b>	<b>Beteiligungen</b>	
<b>1.3.4.</b>	<b>Ausleihungen an Unternehmen, mit denen ein Beteiligungsverhältnis besteht</b>	
<b>1.3.5.</b>	<b>Sondervermögen, Zweckverbände, Anstalten des öffentlichen Rechts, rechtsfähige kommunale Stiftungen</b>	<b>33.650.136,66</b>

Nr.	Bezeichnung	lfd. Jahr
121100	Eigenbetriebe	10.827.060,75
121101	Anteil Sondervermögen VG-Werk Wasserversorgung	6.782.844,85
121106	Anteil Sondervermögen VG-Werk Abwasserbeseitigung	15.979.664,83
123100	Zweckverbände	44.566,23
124100	Anteile und Ausleihungen an rechtsfähige Anstalten des öffentlichen Rechts	16.000,00
<b>1.3.6.</b>	<b>Ausleihungen an Sondervermögen, Zweckverbände, Anstalten des öffentlichen Rechts, rechtsfähige kommunale Stiftungen</b>	<b>419.559,56</b>
134100	Beteiligung an der Versorgungsrücklage nach § 14a Bundesbesoldungsgesetz	419.559,56
<b>1.3.7.</b>	<b>Sonstige Wertpapiere des Anlagevermögens</b>	<b>196.016,27</b>
131300	Investmentzertifikate	196.016,27
<b>1.3.8.</b>	<b>Sonstige Ausleihungen</b>	<b>900,00</b>
136120	Ausleihungen an private Unternehmen - Laufzeit von mehr als fünf Jahren	300,00
136210	Ausleihungen an den sonstigen inländischen Bereich - Laufzeit von einem bis zu fünf Jahren	600,00
<b>2.</b>	<b>Umlaufvermögen</b>	<b>41.380.015,09</b>
<b>2.1.</b>	<b>Vorräte</b>	<b>32.326,68</b>
<b>2.1.1.</b>	<b>Roh-, Hilfs- und Betriebsstoffe</b>	<b>31.247,00</b>
141301	Betriebsstoffe (Heizöl, Streusalz, Putzmittel etc.)	31.247,00
<b>2.1.2.</b>	<b>Unfertige Erzeugnisse, unfertige Leistungen</b>	
<b>2.1.3.</b>	<b>Fertige Erzeugnisse, fertige Leistungen und Waren</b>	<b>1.079,68</b>
143100	Fertige Erzeugnisse	1.079,68
<b>2.1.4.</b>	<b>Geleistete Anzahlungen auf Vorräte</b>	
<b>2.2.</b>	<b>Forderungen und sonstige Vermögensgegenstände</b>	<b>25.795.133,21</b>
<b>2.2.1.</b>	<b>Öffentlich-rechtliche Forderungen, Forderungen aus Transferleistungen</b>	<b>420.680,98</b>
151310	Gebührenforderungen gegen Eigenbetriebe	19.954,97
151430	Gebührenforderungen gegen Gemeinden und Gemeindeverbände	24.896,47
151510	Gebührenforderungen gegen private Unternehmen	41,12
151590	Gebührenforderungen gegen den sonstigen privaten Bereich	5.996,12
153510	Steuerforderungen gegen private Unternehmen	54.522,71
153590	Steuerforderungen gegen den sonstigen privaten Bereich	702,35
154420	Forderungen aus Transferleistungen gegen das Land	478,17
154430	Forderungen aus Transferleistungen gegen Gemeinden und Gemeindeverbände	135.102,50
154440	Forderungen aus Transferleistungen gegen Zweckverbände	149,62
154510	Forderungen aus Transferleistungen gegen private Unternehmen	1.988,95
154590	Forderungen aus Transferleistungen gegen den sonstigen privaten Bereich	32.295,39

Nr.	Bezeichnung	lfd. Jahr
155420	Sonstige öffentlich-rechtliche Forderungen gegen das Land	53.316,66
155430	Sonstige öffentlich-rechtliche Forderungen gegen Gemeinden und Gemeindeverbände	2.244,10
155440	Sonstige öffentlich-rechtliche Forderungen gegen Zweckverbände	1.019,02
155490	Sonstige öffentlich-rechtliche Forderungen gegen den sonstigen öffentlichen Bereich	420,00
155510	Sonstige öffentlich-rechtliche Forderungen gegen private Unternehmen	31.650,85
155590	Sonstige öffentlich-rechtliche Forderungen gegen den sonstigen privaten Bereich	57.037,98
211001	Pauschalwertberichtigung zu Bilanzkennziffer 2.2.1	-1.136,00
<b>2.2.2.</b>	<b>Privatrechtliche Forderungen aus Lieferungen und Leistungen</b>	<b>145.020,51</b>
165100	Forderungen aus Lieferungen und Leistungen gegen private Unternehmen	56.751,95
165590	Forderungen aus Lieferungen und Leistungen gegen privaten Bereich (Erstattung)	87,35
165900	Forderungen aus Lieferungen und Leistungen gegen übrige Bereiche	89.002,21
211002	Pauschalwertberichtigung zu Bilanzkennziffer 2.2.2	-821,00
<b>2.2.3.</b>	<b>Forderungen gegen verbundene Unternehmen</b>	
<b>2.2.4.</b>	<b>Forderungen gegen Unternehmen, mit denen ein Beteiligungsverhältnis besteht</b>	
<b>2.2.5.</b>	<b>Forderungen gegen Sondervermögen, Zweckverbände, Anstalten des öffentlichen Rechts, rechtsfähige kommunale Stiftungen</b>	<b>314.658,50</b>
163100	Forderungen aus Lieferungen und Leistungen gegen Eigenbetriebe	314.658,50
<b>2.2.6.</b>	<b>Forderungen gegen den sonstigen öffentlichen Bereich</b>	<b>24.885.221,22</b>
164200	Forderungen aus Lieferungen und Leistungen gegen das Land	14.371,95
164300	Forderungen aus Lieferungen und Leistungen gegen Gemeinden und Gemeindeverbände	102.714,29
164400	Forderungen aus Lieferungen und Leistungen gegen Zweckverbände	56.830,64
164500	Forderungen aus Lieferungen und Leistungen gegen Anstalten	254.238,00
164700	Forderungen aus Lieferungen und Leistungen gegen rechtsfähige Stiftungen	752,34
164900	Forderungen aus Lieferungen und Leistungen gegen den sonstigen öffentlichen Bereich	6.198,20
174312	Ortsgemeinde Bissersheim (004) - Forderungen	63.324,04
174313	Ortsgemeinde Bockenheim (006) - Forderungen	411.272,59
174314	Ortsgemeinde Dirnstein (010) - Forderungen	904.019,39
174315	Ortsgemeinde Ebertsheim (012) - Forderungen	1.450.547,13
174317	Ortsgemeinde Großkarlbach (023) - Forderungen	404.089,24
174321	Ortsgemeinde Laumersheim (033) - Forderungen	448.684,71
174322	Ortsgemeinde Mertshheim (036) - Forderungen	407.576,84
174323	Ortsgemeinde Neuleiningen (038) - Forderungen	409.990,13
174325	Ortsgemeinde Obrigheim (041) - Forderungen	2.653.308,73
174326	Ortsgemeinde Quirnheim (042) - Forderungen	129.152,21
174329	Ortsgemeinde Altleiningen (001) - Forderungen	3.157.237,58

Nr.	Bezeichnung	lfd. Jahr
174330	Ortsgemeinde Carlsberg (007) - Forderungen	3.588.550,69
174331	Ortsgemeinde Hettenleidelheim (027) - Forderungen	7.605.103,15
174332	Ortsgemeinde Tiefenthal (044) - Forderungen	731.248,21
174333	Ortsgemeinde Wattenheim (047) - Forderungen	1.848.277,39
174411	Hauptschulzweckverband (051) - Forderungen	229.184,58
174415	Gemeinschaftswald (953) - Forderungen	8.549,19
<b>2.2.7.</b>	<b>sonstige Vermögensgegenstände</b>	<b>29.552,00</b>
179100	Handvorschüsse	50,00
179200	Forderungen gegenüber der Verbandsgemeinde Hettenleidelheim aus Zahlung der Beamtenbezüge Januar 2018	29.502,00
<b>2.2.8.</b>	<b>wertberichtigte Forderungen</b>	
151595	Zweifelhafte Forderung gegen den sonstigen privaten Bereich	1.436,69
151905	Zweifelhafte Gebührenforderungen gegen Sonstige	2.331,48
154595	Zweifelhafte Forderungen aus Transferleistungen gegen den sonstigen privaten Bereich	60.037,95
155515	Zweifelhafte sonstige öf Forderungen gegen private Unternehmen	659,35
155595	Zweifelhafte sonstige öf Forderung gegen den sonstigen privaten Bereich	4.620,01
165105	Zweifelhafte Forderung gegen private Unternehmen	11,90
165595	Zweifelhafte Forderung gegen privaten Bereich (Erstattung)	21.577,93
165905	Zweifelhafte Forderung aus Lieferungen und Leistungen gegen den sonstigen privaten Bereich	38.708,48
212000	Einzelwertberichtigung auf Forderungen	-129.383,79
<b>2.3.</b>	<b>Wertpapiere des Umlaufvermögens</b>	
<b>2.3.1.</b>	<b>Anteile an verbundenen Unternehmen</b>	
<b>2.3.2.</b>	<b>Sonstige Wertpapiere des Umlaufvermögens</b>	
<b>2.4.</b>	<b>Kassenbestand, Bundesbankguthaben, Guthaben bei der Europäischen Zentralbank, Guthaben bei Kreditinstituten und Schecks</b>	<b>15.552.555,20</b>
183101	Giro Sparkasse Rhein-Haardt - DE47546512400001009606	42.376,58
183102	Giro Sparkasse Rhein-Haardt OwiG - DE07546512400019907500	605,35
183105	Giro Sparkasse Rhein-Haardt - DE70546512400016000176	2.997.266,82
183106	Giro RV Bank Rhein-Haardt - DE31545613100005602920	13.246,24
183108	Giro Postbank Ludwigshafen - DE15545100670004432674	49.392,50
183112	Geldmarktkonto RV Bank Rhein-Haardt - DE30545613101105602920	2.000.000,00
183113	Giro Schwalb s che Stiftung Hettenleidelheim RV Bank Rhein-Haardt - DE29545613100005290228	310.831,51
183114	Geldmarktkonto Schwalb s che Stiftung Hettenleidelheim RV Bank Rhein-Haardt - DE29545613101105290228	4.588,91
183116	Sparbücher Kautionen Sparkasse Rhein-Haardt - DE18546512400000099999	10.990,33
183120	Giro RV-Bank Rhein-Haardt - DE54547900000002402300	8.404.555,90
183150	Giro Postbank Ludwigshafen - DE76545100670022861673	1.643,04



Nr.	Bezeichnung	lfd. Jahr
183212	Geldmarktkonto RV Bank Sonderrücklagen - DE38545613101105100607	179.848,93
183214	Geldmarktkonto Sparkasse Rhein-Haardt Sonderrücklagen der ehemaligen Verbandsgemeinde Hettelweilerheim	86.609,09
183300	Festgeldguthaben Banken / Sparkassen	1.450.000,00
186050	Zentrale Barkasse Bürgerservice - Wechselgeld	600,00
<b>3.</b>	<b>Ausgleichsposten für latente Steuern</b>	
<b>4.</b>	<b>Rechnungsabgrenzungsposten</b>	<b>236.287,40</b>
<b>4.1.</b>	<b>Disagio</b>	
<b>4.2.</b>	<b>Sonstige Rechnungsabgrenzungsposten</b>	<b>236.287,40</b>
195100	Sonstige aktive Rechnungsabgrenzungsposten	236.184,62
195999	Aktiver RAP	102,78
<b>5.</b>	<b>Nicht durch Eigenkapital gedeckter Fehlbetrag</b>	
	<b>Summe Aktiva</b>	<b>119.205.214,08</b>

Nr.	Bezeichnung	lfd. Jahr
	<b>Passivseite</b>	
1.	Eigenkapital	28.251.613,40
1.1.	Kapitalrücklage	28.251.613,40
	Ergebnisvortrag	28.251.613,40
1.2.	Sonstige Rücklagen	
1.3.	Ergebnisvortrag	
1.4.	Jahresüberschuss / Jahresfehlbetrag	
2.	Sonderposten	18.341.162,53
2.1.	Sonderposten für Belastungen aus dem kommunalen Finanzausgleich	
2.2.	Sonderposten zum Anlagevermögen	18.059.978,63
2.2.1.	Sonderposten aus Zuwendungen	17.748.256,24
	Sonderposten aus Zuwendungen von Eigenbetrieben	662.273,08
231310	Sonderposten aus Zuwendungen vom Bund	319.058,75
231410	Sonderposten aus Zuwendungen vom Land (u.a. Investitionsschlüsselzuweisungen, soweit für Investitionen verwendet)	12.455.084,40
231420	Sonderposten aus Zuwendungen vom Land für Investitionsschlüsselzuweisungen (wird nicht mehr benutzt)	548.212,22
231421	Sonderposten aus Zuwendungen von Gemeinden und Gemeindeverbänden	3.039.505,80
231430	Sonderposten aus Zuwendungen von rechtsfähigen Stiftungen	1,00
231470	Sonderposten aus Zuwendungen vom sonstigen öffentlichen Bereich	20.497,00
231490	Sonderposten aus Zuwendungen von privaten Unternehmen	436.715,73
231510	Sonderposten aus Zuwendungen vom sonstigen privaten Bereich	244.433,13
231590	Sonderposten aus Sachspenden vom sonstigen privaten Bereich	22.475,13
231591	Sonderposten aus Beiträgen und ähnlichen Entgelten	
2.2.2.	Sonderposten aus Anzahlungen für Anlagevermögen	311.722,39
2.2.3.	Anzahlungen auf Sonderposten aus Zuwendungen	311.722,39
2.3.	Sonderposten für den Gebührenaussgleich	
2.4.	Sonderposten mit Rücklageanteil	
2.5.	Sonderposten aus Grabnutzungsentgelten	
2.6.	Sonderposten aus Anzahlungen für Grabnutzungsentgelte	
2.7.	sonstige Sonderposten	281.183,90
	Sonstige Sonderposten - Kostenerstattungen Ausgleichsmaßnahmen	269.790,83
239100	Sonstige Sonderposten - Sonstige	11.393,07
239900		
3.	Rückstellungen	17.756.683,64
	<b>Betragsangaben in EUR</b>	
		05.08.2020

Nr.	Bezeichnung	lfd. Jahr
3.1.	<b>Rückstellungen für Pensionen und ähnliche Verpflichtungen</b>	<b>17.353.025,00</b>
	für Beamte - Pensionsrückstellungen (aktive Beamte)	4.449.206,00
	für Beamte - Beihilferückstellungen (aktive Beamte)	1.221.792,00
	für Versorgungsempfänger - Beamte - Pensionsrückstellungen	9.413.575,00
	für Versorgungsempfänger - Beamte - Beihilferückstellungen	2.228.097,00
	Ehrensoldrückstellungen für aktive Ehrenbeamte	40.355,00
3.2.	<b>Steuerrückstellungen</b>	
3.3.	<b>Rückstellungen für latente Steuern</b>	
3.4.	<b>Sonstige Rückstellungen</b>	<b>403.658,64</b>
	Rückstellungen für nicht in Anspruch genommenen Urlaub	130.782,12
	Rückstellungen für nicht in Anspruch genommenen Urlaub - Beschäftigte -	80.873,60
	Rückstellungen für geleistete Überstunden - Beamte -	87.009,82
	Rückstellungen für geleistete Überstunden - Beschäftigte -	104.993,10
4.	<b>Verbindlichkeiten</b>	<b>54.808.965,23</b>
4.1.	<b>Anleihen</b>	
4.2.	<b>Verbindlichkeiten aus Kreditaufnahmen</b>	<b>33.789.783,34</b>
4.2.1.	<b>Verbindlichkeiten aus Kreditaufnahmen für Investitionen</b>	<b>13.789.783,34</b>
	von Banken - Euro-Währung (fester Zins) - Laufzeit 5 Jahre und mehr	6.455.264,89
	von Sparkassen - Euro-Währung (fester Zins) - Laufzeit 5 Jahre und mehr	2.193.454,54
	von Girozentralen und Landesbanken - Euro-Währung (fester Zins) - Laufzeit 5 Jahre und mehr	1.417.584,22
	vom sonstigen inländischen Geldmarkt - Euro-Währung (fester Zins) - Laufzeit 5 Jahre und mehr	3.723.479,69
4.2.2.	<b>Verbindlichkeiten aus Kreditaufnahmen zur Liquiditätssicherung</b>	<b>20.000.000,00</b>
	Liquiditätskredite von Banken - Euro-Währung (fester Zins) - Laufzeit bis einschl. 1 Jahr	20.000.000,00
4.3.	<b>Verbindlichkeiten aus Vorgängen, die Kreditaufnahmen wirtschaftlich gleichkommen</b>	
4.4.	<b>Erhaltene Anzahlungen auf Bestellungen</b>	
4.5.	<b>Verbindlichkeiten aus Lieferungen und Leistungen</b>	<b>487.232,87</b>
	Verbindlichkeiten aus Lieferungen und Leistungen gegenüber privaten Unternehmen	386.338,96
	Sonstige Verbindlichkeiten aus Lieferungen und Leistungen gegenüber privaten Unternehmen	35.844,11
	Verbindlichkeiten aus Lieferungen und Leistungen gegenüber dem sonstigen privaten Bereich	50.695,92
	Sonstige Verbindlichkeiten aus Lieferungen und Leistungen gegenüber dem sonstigen privaten Bereich	14.353,88
4.6.	<b>Verbindlichkeiten aus Transferleistungen</b>	<b>78.322,53</b>
	Verbindlichkeiten aus Transferleistungen gegenüber privaten Unternehmen	19.439,42
	Verbindlichkeiten aus Transferleistungen gegen den sonstigen privaten Bereich	58.883,11

Nr.	Bezeichnung	lfd. Jahr
4.7.	Verbindlichkeiten gegenüber verbundenen Unternehmen	
4.8.	Verbindlichkeiten gegenüber Unternehmen, mit denen ein Beteiligungsverhältnis besteht	
4.9.	Verbindlichkeiten gegenüber Sondervermögen, Zweckverbänden, Anstalten des öffentlichen Rechts, rechtsfähigen kommunalen Stiftungen	12.925.739,91
	Verbindlichkeiten aus Investitionskrediten von Eigenbetrieben in Euro - Festzins - Laufzeit 5 Jahre und mehr	292.500,00
	Verbindlichkeiten aus Lieferungen und Leistungen gegenüber Eigenbetrieben	91.006,71
	Verbindlichkeiten aus Transferleistungen gegenüber Eigenbetrieben	2.862,12
	Verbindlichkeiten aus Transferleistungen gegenüber sonstigen Sondervermögen	2.582,54
	VGW Abwasser Grünstadt-Land (500) - Verbindlichkeiten	9.014.363,46
	VGW Wasser Grünstadt-Land (555) - Verbindlichkeiten	1.011.321,58
	Abwasserzweckverband "Mittleres Eckbachtal" (AME) (561) - Verbindlichkeiten	189.765,24
	VG-Werke Abwasser Photovoltaik (505) - Verbindlichkeiten	12.331,87
	Abwasserzweckverband (AME) Photovoltaik (562) - Verbindlichkeiten	12.267,51
	VGW Abwasser Hettenleidelheim (600) - Verbindlichkeiten	1.097.775,78
	VGW Wasser Hettenleidelheim (666) - Verbindlichkeiten	461.599,09
	Gaswerk Hettenleidelheim (727) - Verbindlichkeiten	737.364,01
	<b>Verbindlichkeiten gegenüber dem sonstigen öffentlichen Bereich</b>	<b>7.443.827,63</b>
4.10.	Verbindlichkeiten aus Lieferungen und Leistungen gegenüber dem Bund - Sonstige	613,88
	Verbindlichkeiten aus Lieferungen und Leistungen gegenüber dem Land	11.052,52
	Verbindlichkeiten aus Lieferungen und Leistungen gegenüber Gemeinden und Gemeindeverbänden	91.691,88
	Verbindlichkeiten aus Lieferungen und Leistungen gegenüber Zweckverbänden	1.470.836,21
	Verbindlichkeiten aus Lieferungen und Leistungen gegenüber Anstalten	684,45
	Verbindlichkeiten aus Lieferungen und Leistungen gegenüber dem sonstigen öffentlichen Bereich	25.584,78
	Verbindlichkeiten aus Transferleistungen gegenüber dem Bund - Sonstige	905,51
	Verbindlichkeiten aus Transferleistungen gegenüber dem Land	53,58
	Verbindlichkeiten aus Transferleistungen gegenüber Gemeinden und Gemeindeverbänden	179.478,07
	Verbindlichkeiten aus Transferleistungen gegenüber Zweckverbänden	199.657,05
	Verbindlichkeiten aus Transferleistungen gegenüber Anstalten	303,00
	OG Battenberg (003) - Verbindlichkeiten	280.240,62
	OG Gerolsheim (021) - Verbindlichkeiten	1.048.047,75
	OG Kindenheim (029) - Verbindlichkeiten	622.353,12
	OG Kirchheim (030) - Verbindlichkeiten	824.649,57
	OG Kleinkarlbach (031) - Verbindlichkeiten	305.450,41
	OG Oberstulzen (040) - Verbindlichkeiten	1.403.886,87

Nr.	Bezeichnung	lfd. Jahr
374334	Trägerverein für Offene Jugendarbeit (109) - Verbindlichkeiten	9.090,91
374412	Forstzweckverband (053) - Verbindlichkeiten	67.649,21
374413	Gewässerunterhaltungsverband (056) - Verbindlichkeiten	137.571,24
374414	Kindergartenzweckverband Laumersheim-Großkarbach (060) - Verbindlichkeiten	12.469,44
374416	Planungsverband Palmberg (961) - Verbindlichkeiten	24.976,58
374711	Katholische Hospitalstiftung Dirmstein (059) - Verbindlichkeiten	411.160,56
374712	Schwalb sche Stiftung Hettenleidelheim (927)- Verbindlichkeiten	315.420,42
<b>4.11.</b>	<b>Sonstige Verbindlichkeiten</b>	<b>84.058,95</b>
179319	Vorsteuer 19%	30,98
376320	Verbindlichkeiten gegenüber Spendern (Mühlenwanderweg)	952,44
376400	Verbindlichkeiten gegenüber Spendern (Verkehrserziehung)	226,80
379100	Verwahrgelder, treuhänderische Gelder (Fremde Kassen)	32.907,11
379101	Amtshilfemandant	5.061,09
379102	Fremde Kassen VG Hettenleidelheim (Mandant 951)	3.793,18
379210	Kauttionen - Allgemein	10.990,33
379500	Verbindlichkeiten gegenüber der Verbandsgemeinde Grünstadt-Land aus Zahlung Dienstbezügen Januar 2018	29.502,00
379912	Sonstige - Umschreibung Kfz-Scheine	56,00
379913	Sonstige - Führungszeugnisse	314,60
379914	Sonstige - Gewerbezentralregister	34,12
379915	Sonstige - Fischereischeine	-25,00
379916	Sonstige - Kraftfahrtbundesamt	5,10
379960	Führerschein 17 / Auskunft VZR Gebühr	3,60
379971	Kreisgebühren Allgemein	190,60
379972	Führerschein 17 / Begleitperson	16,00
<b>5.</b>	<b>Rechnungsabgrenzungsposten</b>	<b>46.789,28</b>
391100	aus erhaltenen Zuwendungen	676,00
399900	Sonstige passive Rechnungsabgrenzungsposten	558,00
399999	Rechnungsabgrenzungsposten aus Überzahlungen	45.555,28
	<b>Summe Passiva</b>	<b>119.205.214,08</b>



**Anhang**  
**zur**  
**Eröffnungsbilanz**  
**der**  
**Verbandsgemeinde**  
**Leiningerland**

**vom 1.1.2018**

## **I. Allgemeines, Rechtsgrundlagen, Bilanzierungs- und Bewertungsmethoden**

### **A. Allgemeines**

Die Eröffnungsbilanz der Verbandsgemeinde Leiningerland zum 1.1.2018 ist die erstmalige Darstellung des Vermögensstatus der Verbandsgemeinde auf Basis der doppelten Rechnungslegung gemäß den rheinland-pfälzischen Rechtsvorschriften. Sie bildet die Grundlage für die künftige Haushaltswirtschaft.

Grundlage für die Posten der Eröffnungsbilanz sind die vorliegenden Jahresabschlüsse und Schlussbilanzen der ehemaligen Verbandsgemeinden Grünstadt-Land und Hettenleidelheim.

### **B. Rechtsgrundlagen**

Nach § 3 des Landesgesetzes zur Einführung der kommunalen Doppik (KomDoppikLG) ist die Eröffnungsbilanz um einen Anhang zu ergänzen. Gemäß § 4 KomDoppikLG haben die Eröffnungsbilanz und der Anhang zur Eröffnungsbilanz unter Beachtung der Grundsätze ordnungsmäßiger Buchführung für Gemeinden ein den tatsächlichen Verhältnissen entsprechendes Bild der Vermögens- und Finanzlage der Gemeinde zu vermitteln. Im Anhang sind zu den Posten der Eröffnungsbilanz die angewandten Bilanzierungs- und Bewertungsmethoden anzugeben und so zu erläutern, dass sachverständige Dritte anhand der Ausführung sich ein realistisches Bild von den Wertansätzen machen können. Dem Anhang sind als Anlagen beizufügen:

- die Anlagenübersicht,
- die Forderungsübersicht,
- die Verbindlichkeitenübersicht,
- die Übersicht über die aus Vorjahren fortgeltenden Haushaltsermächtigungen.

Vorliegende Gesetze kommen zur Anwendungen:

- Gesetz zur Einführung der kommunalen Doppik (KomDoppikLG) vom 2. März 2006,
- Gemeindeordnung Rheinland-Pfalz (GemO) vom 31. Januar 1994,
- Gemeindehaushaltsverordnung (GemHVO) vom 18. Mai 2006

in den jeweils aktuellen Fassungen.



### **C. Bilanzierung und Bewertung der Vermögensgegenstände**

Die Umstellung von der Kameralbuchhaltung auf die Doppische Buchführung erfolgte bei der ehemaligen Verbandsgemeinde Grünstadt-Land im Jahr 2007 und bei der ehemaligen Verbandsgemeinde Hettenleidelheim im Jahr 2009.

Die Gliederung beider Bilanzen erfolgte nach den Vorschriften zu § 47 GemHVO. Für beide Kommunen galt:

Die Bewertung der Vermögensgegenstände erfolgte nach den Vorschriften der §§ 5 bis 7 des Einführungsgesetzes zur kommunalen Doppik, den entsprechenden Vorschriften der Gemeindehaushaltsverordnung sowie der Gemeindeeröffnungsbilanzbewertungsverordnung.

Danach wurden die Vermögensgegenstände grundsätzlich nach den Anschaffungs- und Herstellungskosten, vermindert um die Abschreibungen, als Restbuchwert angesetzt.

Soweit die Anschaffungs- und Herstellungskosten nicht oder nicht mit einem wirtschaftlich vertretbaren Zeitaufwand ermittelt werden konnten, erfolgte die Wertermittlung nach dem Sachwertverfahren, Erfahrungs- und Vergleichswerten, vermindert um die Abschreibungen.

Nach Erstellung der Eröffnungsbilanz erfolgte die Bewertung ausschließlich nach den Anschaffungs- und Herstellungskosten.

Entsprechend Artikel 8, § 6 Abs. 3 KomDoppikLG wurde bei abnutzbaren Vermögensgegenständen des Anlagevermögens die voraussichtliche Restnutzungsdauer der Vermögensgegenstände neu festgelegt, sofern in der Gemeindeeröffnungsbilanzbewertungsverordnung keine abweichende Regelung enthalten ist.

Als Abschreibungsmethode findet entsprechend den gesetzlichen Vorschriften ausschließlich die lineare Abschreibung Anwendung.

Es wurden keine Fremdkapitalzinsen in die Herstellungskosten einbezogen (Hinweis zu § 48 Abs. 2 Nr. 5 GemHVO).

Die Forderungen wurden mit ihrem Nominalwert angesetzt (vgl. § 34 Abs. 5 GemHVO).

Verbindlichkeiten wurden mit den Rückzahlungsbeträgen bilanziert (vgl. § 34 Abs. 6 GemHVO).

Sonderposten wurden mit ihren Beträgen passiviert und abschreibungskonform zum Vermögensgegenstand aufgelöst.

Die so ermittelten und durch Zu- und Abgänge sowie Abschreibungen und Auflösungen veränderten Werte gingen gemäß § 7 des Landesgesetzes über den Zusammenschluss der Verbandsgemeinden Grünstadt-Land und Hettenleidelheim vom 8. März 2016 entschädigungslos in die Eröffnungsbilanz der Verbandsgemeinde Leiningerland über. Dies gilt auch gemäß § 8 für die Forderungen und Verbindlichkeiten.

Die Eröffnungsbilanz zum 01.01.2018 weist ein Volumen von 119.205.214,08 € aus. Aus der Schlussbilanz der ehemaligen Verbandsgemeinde Grünstadt-Land rühren davon 65.902.945,33 € und aus der Schlussbilanz der ehemaligen Verbandsgemeinde Hettenleidelheim 53.302.268,75 € her.

## **II. Aktiva**

### **1. Anlagevermögen**

#### **1.1. Immaterielle Vermögensgegenstände**

##### **1.1.1. Lizenzen**

Die Verbandsgemeinde verfügt über diverse Lizenzen für Datenverarbeitungs-Software der Verwaltung, der Feuerwehren und Grundschulen mit Buchwerten zum 1.1.2018 von 55.021,35 €.

Noch 1,00 € Restbuchwert besteht für die Internetpräsenz der Verbandsgemeinde Hettenleidelheim.

##### **1.1.2. Immaterielle Vermögensgegenstände aus geleisteten zweckgebundenen Zuwendungen**

Ein Investitionskostenzuschuss für den Neubau des Dorfgemeinschaftshauses Dirmstein aus dem Jahr 2015 in Höhe von 479.854,50 € (RBW 466.979,98 €), ein Investitionskostenzuschuss zur Sanierung des „Blauen Rathauses“ in Bockenheim aus dem Jahr 2016 über 5.000,00 € (RBW 4.905,00 €) sowie eine Zuwendung an die Zentralbücherei in Dirmstein (Festwert über 20.450,00 €) und eine Zuwendung an die Stadtbücherei Grünstadt aus dem Jahr 2010 für deren Mediensuchprogramm FINDUS, das nur noch mit einem Erinnerungswert von 1,00 € erfasst ist, wurden hier eingebucht.

##### **1.1.3. Immaterielle Vermögensgegenstände aus geleisteten Zuwendungen als Nutzungsberechtigter**

Hier ist eine Vielzahl von Zuwendungen an die Ortsgemeinden der ehemaligen Verbandsgemeinde Grünstadt-Land zumeist als Baukostenzuschüsse für deren Dorfgemeinschaftshäuser gebucht (Anfangsbestand: 1.741.785,89 €, RBW 1.258.165,75 €). Die größten Positionen hieraus sind

- Zuschuss an die Ortsgemeinde Gerolsheim aus dem Jahr 2000 zum Bau des Dorfgemeinschaftshauses in Höhe von 398.448,03 € (RBW 303.318,27 €),
- Zuschuss an die Ortsgemeinde Laumersheim aus dem Jahr 2001 für den Neubau des Bürgerhauses einschließlich Gebäudeanteil Feuerwehrgerätehaus 343.132,58 € (RBW 303.318,27 €),
- Zuschuss an die Ortsgemeinde Bissersheim aus dem Jahr 1998 für das Dorfgemeinschaftshaus „Eulennest“ in Höhe von 197.812,92 € (RBW 149.595,93 €).

Im Jahr 2000 gewährte die Verbandsgemeinde Grünstadt-Land einen Baukostenzuschuss an die Verbandsgemeindewerke für die Erweiterung bzw. den Anbau des Verwaltungsgebäudes. Hierfür steht noch mit 39.135,74 € Restbuchwert der Baukostenzuschuss für die Verkehrswege (AHK 75.271,44 €) und mit 1,00 € Restbuchwert der BKZ für die Grünanlage (AHK 5.855,74 €) in der Eröffnungsbilanz der Verbandsgemeinde Leiningerland.

Mit 18.318,58 € (RBW 14.819,02 €) beteiligte sich die ehemalige Verbandsgemeinde Hettenleidelheim an den Kosten von drei Wanderwegen, die von der ehemaligen Verbandsgemeinde Grünstadt-Land hergestellt wurden. Gemäß § 7 Satz 3 sind diese Beträge mit den gebildeten Sonderposten gegenzurechnen und werden am Ende des Haushaltsjahres ausgebucht.

Mit 29.381,14 € Restbuchwert zum 1.1.2018 besteht noch der Zuschuss an das Deutsche Jugendherbergswerk für die Erneuerung der Heizungsanlage in der Jugendherberge Altleiningen, die der Beheizung des Freibades dient. Durch den Übergang der Freibäder in eine Anstalt des öffentlichen Rechts zum 1.1.2018 wird dieser Vermögensgegenstand im Jahr 2018 abgeschrieben.

## **1.2. Sachanlagen**

### **1.2.2. Sonstige unbebaute Grundstücke und grundstücksgleiche Rechte**

Die Verbandsgemeinde Leiningerland verfügt über unbebaute Grundstücke mit einem Buchwert von 765.141,64 €.

Der größte Anteil entfällt auf Ökokonto-Flächen (teilweise auch außerhalb des Gebietes der Verbandsgemeinde Leiningerland) mit fast 23,8 ha und 569.836,57 € Anschaffungs- und Herstellungskosten. Die Flächen sind teilweise bepflanzt. Mit dem Kauf dieser Flächen wurde im Jahr 2004 begonnen.

Zudem besitzt die Verbandsgemeinde knapp 19 Hektar Grundstücksfläche für den Hochwasserschutz (Buchwert 140.781,98 €).

### **1.2.3. Bebaute Grundstücke und grundstücksgleiche Rechte**

Die Buchwerte aller bebauten Grundstücke der Verbandsgemeinde Leiningerland belaufen sich auf 26.875.348,11 € und sind mit 34,64 % die größte Position des Anlagevermögens. Sie gliedern sich wie folgt auf:

• Verwaltungsgebäude	5.610.949,41 €
• Schulgebäude und Schulturnhallen	15.128.486,72 €
• Gebäude und bauliche Anlagen des Brand- und Katastrophenschutzes	5.091.955,89 €
• Wohngebäude	495.670,69 €
• Schwimmbadgebäude mit Kiosk, Pflaster etc.	71.243,43 €
• VHS-Gebäude Hettenleidelheim	378.335,36 €
• Sonstiges	98.706,61 €

### **1.2.4. Infrastrukturvermögen**

Das Infrastrukturvermögen mit insgesamt 7.071.868,80 € umfasst u. a.

• Anlagen des Hochwasserschutzes	2.267.447,22 €
• Bachrenaturierungsmaßnahmen	2.232.613,79 €

- Bachverrohrungen u. ä. 1.408.158,84 €

Hier wurden sowohl Grunderwerbskosten als auch Anschaffungs- und Herstellungskosten aktiviert.

#### 1.2.5. Bauten auf fremdem Grund und Boden

Da das Freibad Altleiningen auf einem Grundstück des Landkreises errichtet wurde, wird es als „Bauwerk auf fremden Grund und Boden“ geführt. Bei der Erstellung der Eröffnungsbilanz bestanden hier noch Restbuchwerte in Höhe von insgesamt 574.237,86 €. Durch den Übergang des Vermögens auf die „AÖR Freibäder Altleiningen und Hettenleidelheim“ werden diese Vermögensgegenstände ausgebucht.

#### 1.2.6. Kunstgegenstände

Über Kunstgegenstände (Bilder, Wandteppiche, Kunst am Bau) verfügt die Verbandsgemeinde Leiningerland nur in geringem Maße. Die größte Position bildet hier die Kunst am Bau mit den 5 Stelen vor dem Verwaltungsgebäude in Hettenleidelheim, die noch einen Restbuchwert von 34.552,64 € ausweist.

#### 1.2.7. Maschinen, technische Anlagen, Fahrzeuge

Für Maschinen, technische Anlagen und Fahrzeuge bestehen noch Restbuchwerte von insgesamt 2.645.191,14 €. Davon entfallen allein schon auf Fahrzeuge für den Brand- und Katastrophenschutz 1.780.678,57 €. Hiervon entfallen wiederum 829.645,66 € RBW auf die Fahrzeuge der zwölf Feuerwehren der ehemaligen Verbandsgemeinde Grünstadt-Land (32 Fahrzeuge, davon sind bereits zehn bereits abgeschrieben, d. h. älter als 15 Jahre) und 951.032,91 € RBW auf die vier Feuerwehren der ehemaligen Verbandsgemeinde Hettenleidelheim (12 Fahrzeuge, davon drei älter als 15 Jahre).

Von den „Allgemeinen Betriebsvorrichtungen“, die unter Konto 073100 in Höhe von insgesamt 684.963,32 € erfasst sind, entfallen knapp 586.000,00 € auf die beiden Freibäder. Auch hier gilt, dass die Vermögensgegenstände ausgebucht und somit in der Schlussbilanz 2018 nicht mehr erscheinen werden.

#### 1.2.8. Betriebs- und Geschäftsausstattung

Mehrere hundert Einzelpositionen umfassen die Konten für die Betriebs- und Geschäftsausstattung. Hier bestehen Restbuchwerte zum 1.1.2018 in Höhe von 1.429.772,44 €. Es entfallen davon auf

- den Brand- und Katastrophenschutz 766.011,13 €
- die Schulen und Schulturnhallen 303.749,03 €
- die Verwaltung (incl. Bauhof) 357.439,08 €
- die Freibäder 13.591,16 €

### 1.2.9. Pflanzen, Tiere

In der Bilanz der Verbandsgemeinde Hettenleidelheim wurde anhand eines Baumkatasters der Baumbestand erfasst, der ursprünglich einen auf der Grundlage der Doppik ermittelten Wert von 8.452,40 € auswies und jetzt noch mit 1.855,74 € in der Bilanz steht.

### 1.2.10 Geleistete Anzahlungen, Anlagen im Bau

Für diversen Grunderwerb wurden auf der Grundlage von Notarurkunden Anzahlungen in Höhe von 13.027,61 € geleistet. Die Grundstücke befinden sich im Bereich des Lauberweges in Hettenleidelheim und im Bereich des Eckbaches in Altleiningen. Nach erfolgter Vermessung und Schlusszahlung werden diese Grundstücke unter die Bilanzposition 1.2.4. – Infrastrukturvermögen – bzw. 1.2.2. – sonstige unbebaute Grundstücke - umgebucht.

Anlagen im Bau bestanden zum 1.1.2018 wie folgt:

• Radweg im Leininger Tal	149.986,27 €
• Feuerwehrfahrzeug Bockenheim-Kindenheim	53.525,30 €
• Renaturierung des Eisbaches bei Obrigheim, Fußgängerbrücke	47.754,54 €
• Renaturierung des Eisbaches bei Obrigheim, Rundweg	9.568,92 €
• Renaturierung des Eisbaches bei Ebertsheim	54.535,50 €
• Renaturierung Schulwiesengraben Hettenleidelheim	10.000,00 €
• Renaturierung des Eckbaches zwischen OG Laumersheim und Dirmstein	47.469,36 €
• Hochwasserentlastung Eckbachbereich	7.998,28 €
• Renaturierung des Eckbaches in Altleiningen, St. Rafael	254.794,58 €
• Zusammenführung des Eckbaches mit dem Märzweiherbach	26.393,87 €
• Anlegung von Ökokontoflächen Kindenheim, Begrünung	6.759,42 €
• Anlegung von Ökokontoflächen Kindenheim und Obrigheim, Herstellungskosten	33.000,00 €
• Errichtung einer Brandmeldeanlage Schulturnhalle Dirmstein	72.475,45 €
• Grundschule Kirchheim, Generalsanierung	91.015,64 €
• Neubau Feuerwehrgerätehaus Hettenleidelheim	1.094.739,09 €
• Verschiedene Maßnahmen in den Freibädern	28.181,50 €

### **1.3. Finanzanlagen**

Der Begriff „Finanzanlagen“ umfasst Anteile und Ausleihen an verbundenen Unternehmen, Beteiligungen, Sondervermögen (Eigenbetriebe und Zweckverbände), Wertpapieren und sonstige Ausleihungen.

#### **1.3.5. Sondermögen, Zweckverbände, Anstalten des öffentlichen Rechts, rechtsfähige kommunale Stiftungen**

Unter den Konten 121100 bis 121106 wird das Eigenkapital der Eigenbetriebe der Verbandsgemeinde Leiningerland spiegelbildlich abgebildet. Es beträgt in Summe 33.589.570,43 €. Demnach entfällt auf das Wasserwerk und die Abwasserbeseitigungseinrichtungen der ehemaligen Verbandsgemeinde Hettenleidelheim ein Wert von 10.827.060,75 € und auf das Wasserwerk und die Abwasserbeseitigungseinrichtungen der ehemaligen Verbandsgemeinde Grünstadt-Land ein Wert von 22.762.509,68 €. Auf den Betriebszweig aufgeteilt verfügen beide Wasserwerke zusammen über Eigenkapital von 9.434.435,19 € und die Abwasserbeseitigungseinrichtungen über 24.155.135,24 €.

Unter Konto 124100 (Beteiligung an rechtsfähigen Anstalten des öffentlichen Rechts) ist der Anteil der Verbandsgemeinde an der Anstalt des öffentlichen Rechts „ENERPROWIND“ in Dackenheim ausgewiesen. Die ehemalige Verbandsgemeinde Hettenleidelheim war seit 2013 Mitglied und hat einen Betrag von 16.000 € eingezahlt.

Darüber hinaus besteht bei Konto 123100 eine Mitgliedschaft beim Gewässerzweckverband Isenach-Eckbach (Buchwert 30.684,63 €) und ein Rücklageanteil am Zweckverband für die Gewässerunterhaltung im Eisbachgebiet (13.881,60 €).

#### **1.3.6. Ausleihungen an Sondervermögen, Zweckverbände, Anstalten des öffentlichen Rechts, rechtsfähige kommunale Stiftungen**

Beteiligungen an der Versorgungsrücklage nach § 14a Bundesbesoldungsgesetz bestehen für aktive Beamte und Versorgungsempfänger in Höhe von 419.559,56 €.

#### **1.3.7. Sonstige Wertpapiere des Anlagevermögens**

Von Seiten der ehemaligen Verbandsgemeinde Grünstadt-Land wurden in Form von Investmentzertifikaten (freiwillige Versorgungsrücklage, Kommunaler Versorgungsrücklagenfonds) 196.016,27 € eingebracht.

#### **1.3.8. Sonstige Ausleihungen**

Geschäftsanteile bei der RV Bank Rhein-Haardt bestehen in Höhe von 900 €.

## 2. Umlaufvermögen

### 2.1. Vorräte

Bei den Vorräten (Konto 141301) handelt es sich überwiegend um den Wert der Heizölbestände bei den Feuerwehrgerätehäusern, Schulen, Schulturnhallen und übrigen Gebäuden der ehemaligen Verbandsgemeinde Hettenleidelheim sowie um den Lagerbestand an Reinigungsmittel. Die fertigen Erzeugnisse (Konto 143100) betreffen Wanderkarten.

### 2.2. Forderungen und sonstige Vermögensgegenstände

Forderungen sind grundsätzlich mit dem Nominalwert anzusetzen. Sie sind auf ihre Werthaltigkeit zu prüfen und ggf. wertzuberichtigen. Zur Berücksichtigung des allgemeinen Ausfall- und Kreditrisikos sind Pauschalwertberichtigungen (PWB) zu bilden. Gemäß § 23 Abs. 2 GemHVO dürfen Ansprüche im Rahmen einer Einzelwertberichtigung (EWB) niedergeschlagen werden, wenn feststeht, dass die Einziehung keinen Erfolg haben wird, oder wenn die Kosten der Einziehung in keinem angemessenen Verhältnis zur Höhe des Anspruchs stehen. Zum 1.1.2018 bestanden Pauschalwertberichtigungen in Höhe von 1.957,00 € und Einzelwertberichtigungen in Höhe von 129.383,79 €.

Die Forderungen und sonstige Vermögensgegenstände belaufen sich zum 1.1.2018 in Summe auf 25.795.133,21 €. Davon entfällt allein schon ein Betrag von 24.212.382,03 € auf Forderungen im Rahmen der Einheitskasse gegen Ortsgemeinden (davon stammen knapp 17 Mio. € von allen Ortsgemeinden der ehemaligen Verbandsgemeinde Hettenleidelheim und 7,2 Mio. € von zehn Ortsgemeinden der ehemaligen Verbandsgemeinde Grünstadt-Land) und 237.733,77 € gegen Zweckverbände.

Im Einzelnen gliedern sich die Forderungen wie folgt:

- |  |                 |
|--|-----------------|
| • öffentlich-rechtliche Forderungen und Forderungen aus Transferleistungen   | 420.680,98 €    |
| • privat-rechtliche Forderungen aus Lieferungen und Leistungen   | 145.020,51 €    |
| • Forderungen gegen Sondervermögen, Zweckverbände, Anstalten des öffentlichen Rechts, rechtsfähige kommunalen Stiftungen | 314.658,50 €    |
| • Forderungen gegen den sonstigen öffentlichen Bereich   | 24.885.221,22 € |
| • sonstige Vermögensgegenstände  | 29.552,00 €     |

#### 2.2.1. Öffentlich-rechtliche Forderungen, Forderungen aus Transferleistungen

Die öffentlich-rechtlichen Forderungen in Höhe von 420.680,98 € umfassen u. a. Vergnügungssteuern von knapp 50.000 €, die überwiegend erst 2018 zur Zahlung fällig waren, aber ergebniswirksam dem Haushaltsjahr 2017 zuzurechnen waren (Konto 153510). Das Konto 154430 beinhaltet die Abrechnung der Schulumlage der Verbandsgemeinde Grünstadt-Land für das Jahr 2017 und führte zu einer Forderung von 134.704,00 € mit Fälligkeit in 2018.

52.460,00 € auf dem Konto 155420 bestehen als Forderung gegen das Land wegen ausstehender Zuwendungen für diverse Feuerwehrfahrzeuge. Beim Konto 155590 bestehen zu Jahresbeginn 2018 noch Forderungen in Höhe von über 43.000 € aus Mahngebühren und sonstigen Kosten der Beitreibung.

Daneben besteht noch eine Vielzahl kleinerer Forderungen.

Eine Einzelwertberichtigung besteht in Höhe von 1.136,00 €.

### **2.2.2. Privatrechtliche Forderungen aus Lieferungen und Leistungen**

Von den privatrechtlichen Forderungen aus Lieferungen und Leistungen in Höhe von insgesamt 145.020,51 € entfallen rund 51.800 € auf Rückersätze für obdachlosen-polizeiliche Einweisungen, knapp 14.000 € auf Kostenersätze für Feuerwehreinsätze, fast 12.400 € auf Essensgelder in den Grundschulen der ehemaligen Verbandsgemeinde Hettenleidelheim, Verwaltungskosten von der KEEP GmbH in Höhe von 16.597,97 € sowie Forderungen gegenüber Versorgungsunternehmen aus den Jahresrechnungen für Strom- und Gasgebühren in Höhe von rund 26.150 €.

Eine Einzelwertberichtigung besteht in Höhe von 821,00 €.

### **2.2.5. Forderungen gegen Sondervermögen, Zweckverbände, Anstalten des öffentlichen Rechts, rechtsfähige kommunale Stiftungen**

Bei den Forderungen aus Lieferungen und Leistungen gegen Eigenbetriebe (Konto 163100) handelt es sich um eine Forderung aus der Abrechnung der Verwaltungskosten der ehemaligen Verbandsgemeinde Hettenleidelheim gegenüber derer Werken (108.951,07 €), um die Lohnkostenerstattung des Bauhofes im Rahmen der Lohnverteilung (158.158,86 €), um Forderungen aus den Jahresrechnungen für Wasser- und Abwassergebühren (3.850,38 €) sowie um eine außerplanmäßige Abgeltung von Überstunden für Mitarbeiter der Werksverwaltung durch das Wasserwerk in Höhe von 43.698,19 €.

### **2.2.6. Forderungen gegen den sonstigen öffentlichen Bereich**

Forderungen gegen den sonstigen öffentlichen Bereich bestehen insgesamt zu Jahresbeginn in Höhe von 24.885.221,22 €.

Gemäß § 68 Abs. 4 GemO bildet die Kasse der Verbandsgemeinde mit den Ortsgemeinden eine gemeinsame Kasse im Sinne der §§ 106 und 107 GemO. Guthaben oder Fehlbeträge der Ortsgemeinde werden als Forderung (Aktiva 2.2.6.) oder Verbindlichkeit (Passiva 4.10.) gegenüber der Verbandsgemeinde ausgewiesen. Wie schon oben erwähnt, bestehen zu Jahresbeginn Forderungen gegenüber mehreren Ortsgemeinden und einigen Zweckverbänden in Höhe von 24.450.115,80 € (Hinweis: Verbindlichkeiten der Verbandsgemeinde gegenüber sechs Ortsgemeinden der ehemaligen Verbandsgemeinde Grünstadt-Land bestehen in Höhe von 4.484.628,34 € bei Bilanzposition 4.10.).

Darüber hinaus bestehen bei dieser Bilanzposition noch Forderungen gegenüber dem Landkreis in Höhe von 73.051,64 € aus der Abrechnung der Grundsicherungsleistungen, 250.000 € gegenüber der Kreditanstalt für Wiederaufbau aus der Neuaufnahme eines Kommunalkredites der Verbandsgemeinde Hettenleidelheim und 50.926,09 € gegenüber dem Zweckverband für die Gewässerunterhaltung im Eisbachgebiet (Anteil der Verbandsgemeinde an dessen Rücklage).



### 2.2.7. Sonstige Vermögensgegenstände

Bei diesen Forderungen handelt es sich um den Handvorschuss für die Touristinfo Bockenheim sowie um eine Forderung der ehemaligen Verbandsgemeinde Grünstadt-Land in Höhe von 29.502,00 € gegenüber der Verbandsgemeinde Hettenleidelheim aus Zahlung der Beamtenbezüge Januar 2018. In gleicher Höhe besteht auf der Passivseite beim Konto 379500 eine Verbindlichkeit der ehemaligen Verbandsgemeinde Hettenleidelheim gegenüber der ehemaligen Verbandsgemeinde Grünstadt-Land. Somit kann diese Forderung mit der Verbindlichkeit verrechnet werden.

### 2.2.8. Wertberichtigte Forderungen

Bei den Einzelwertberichtigungen in Höhe von 129.383,79 € handelt es sich ausschließlich um niedergeschlagene Forderungen nach § 23 Abs. 2 GemHVO, bei denen wegen der persönlichen Verhältnisse der Schuldner kaum noch Aussicht auf Realisierung der Forderung besteht. Niedergeschlagen wurden:

• Erstattung Unterbringung Obdachlose (VG Grünstadt-Land)	23.490,29 €
• Erstattung Unterbringung Obdachlose (VG Hettenleidelheim)	10.994,21 €
• Rückforderung Abschleppkosten (VG Grünstadt-Land)	99,09 €
• Rückforderungen aus dem Bereich Sozialhilfe (Darlehen, Unterhalt, Kosten der Unterkunft etc.; VG Grünstadt-Land)	42.597,94 €
• Rückforderungen aus dem Bereich Asyl (Kostenersätze; VG Grünstadt-Land)	24.258,91 €
• Gebühren aus dem Bereich Sicherheit und Ordnung (Bußgelder, Gaststätten-, Schankerlaubnisse; VG Grünstadt-Land)	17.628,18 €
• Essensgelder und Elternbeiträge Verpflegungsgeld (VG Grünstadt-Land)	3.180,39 €
• Vorkaufsrecht (VG Grünstadt-Land)	40,00 €
• Stundungszinsen (VG Hettenleidelheim)	420,00 €
• Rückforderungen aus dem Bereich Feuerwehren (VG Grünstadt-Land)	6.674,78 €

## 2.4. Kassenbestände

Der Liquiditätsbestand der Verbandsgemeindekasse (als Einheitskasse) einschließlich der Guthaben bei Kreditinstituten und Schecks beträgt 15.552.555,20 € und setzt sich wie folgt zusammen:

- Girokonto Sparkasse Rhein-Haardt (ehemals VG Grünstadt-Land) 42.376,58 €
- Girokonto Sparkasse Rhein-Haardt für Ordnungswidrigkeiten (dito) 605,35 €
- Girokonto RV Bank Rhein-Haardt (dito) 8.404.555,90 €
- Girokonto Postbank Ludwigshafen (dito) 1.643,04 €
- Geldmarktkonto RV Bank Rhein-Haardt für Sonderrücklagen (dito) 179.848,93 €
- Festgeldguthaben Bank/Sparkassen (dito) 1.450.000,00 €
- Zentrale Barkasse Bürgerservice, Wechselgeld (dito) 600,00 €
- Girokonto Sparkasse Rhein-Haardt (ehemals VG Hettenleidelheim) 2.997.266,82 €
- Girokonto RV Bank Rhein-Haardt (dito) 13.246,24 €
- Girokonto Postbank Ludwigshafen (dito) 49.392,50 €
- Geldmarktkonto RV Bank Rhein-Haardt (dito) 2.000.000,00 €
- Girokonto RV Bank Rhein-Haardt für Schwalb'sche Stiftung Heim 310.831,51 €
- Geldmarktkonto RV Bank Rhein-Haardt Schwalb'sche Stiftung (dito) 4.588,91 €
- Sparbücher Kautionen Sparkasse Rhein-Haardt (dito) 10.990,33 €
- Geldmarktkonto Sparkasse Rhein-Haardt für Sonderrücklagen (dito) 86.609,09 €

## 4. Rechnungsabgrenzungsposten

Bei den aktiven Rechnungsabgrenzungsposten (Bilanznummer 4.2., Konto 195100) handelt es sich vor allem um die Beamtengehälter und Versorgungsumlagen sowie um die Asylbewerberleistungen des Monats Januar 2018, die bereits Ende Dezember 2017 ausgezahlt wurden und die den Kassenbestand der Verbandsgemeinde verringerten.

### III. Passiva

#### 1. Eigenkapital

Das Eigenkapital ist eine der sogenannten „Nettopositionen“, die sich im Rahmen der Eröffnungsbilanz als resultierende Größe aus der Gegenüberstellung von Aktivseite und Passivseite ergibt. Das Eigenkapital beträgt 28.251.613,40 € und somit 23,70 % der Bilanzsumme. Die ehemalige Verbandsgemeinde Grünstadt-Land brachte ihr Eigenkapital aus der Schlussbilanz 2017 in Höhe von 21.319.681,79 € in die Eröffnungsbilanz der Verbandsgemeinde Leiningerland ein. Das Eigenkapital der ehemaligen Verbandsgemeinde Hettenleidelheim betrug zum 31.12.2017 6.931.931,61 €.

In der Eröffnungsbilanz entspricht das Eigenkapital zugleich der Kapitalrücklage.

#### 2. Sonderposten

##### 2.2. Sonderposten zum Anlagevermögen

###### 2.2.1. Sonderposten aus Zuwendungen

Als Sonderposten werden Zuweisungen und Zuschüsse in Höhe von 17.748.256,24 € passiviert, welche die beiden ehemaligen Verbandsgemeinden zur Förderung von Investitionen von öffentlichen oder privaten Stellen erhalten haben.

Als größte Positionen können angeführt werden:

- Sonderposten für das Verwaltungsgebäude Grünstadt 907.724,37 €
- Sonderposten für das Verwaltungsgebäude Hettenleidelheim 1.870.760,04 €
- Sonderposten im Bereich Brandschutz 3.007.886,99 €
- Sonderposten im Bereich Schulen 5.333.737,94 €
- Sonderposten im Bereich Gewässerschutz 3.704.426,46 €
- Sonderposten für die Freibäder  
(werden 2018 aufgelöst) 752.205,10 €
- Sonderposten im Bereich Liegenschaften aus Investitionsschlüssel-  
Zuweisungen 902.500,98 €

###### 2.2.3. Sonderposten aus Anzahlungen für Anlagevermögen

Zum 1.1.2018 bestehen noch nicht passivierte Sonderposten in Höhe von 311.722,39 € für folgende Maßnahmen:

- Landeszuweisung Renaturierung Kinderbach (Grunderwerb) 61.916,42 €
- Landeszuweisung Renaturierung Eisbach Obrigheim 26.000,00 €

- diverse Spendenkonten für Grundschulen und Feuerwehren der ehemaligen Verbandsgemeinde Hettenleidelheim 27.781,43 €
- Landeszuwendung Renaturierung Eckbach bei St. Rafael Altleiningen 173.400,00 €
- Investitionsschlüsselzuweisung für Radweg Leininger Tal 3.165,28 €
- Zuwendung Stadt Grünstadt und ehemalige Verbandsgemeinde Hettenleidelheim für Radweg Leininger Tal 19.459,26 €

## 2.7. Sonstige Sonderposten

Sonstige Sonderposten bestehen in Höhe von 281.183,90 € und setzen sich wie folgt zusammen:

- Kostenerstattungen für Ausgleichmaßnahmen (Ökokonto, landespflegerischer Ausgleich) 269.790,83 €
- Eigenleistung FW Altleiningen am Feuerwehrgerätehaus 11.393,07 €

## 3. Rückstellungen

### 3.1. Rückstellungen für Pensionen und ähnliche Verpflichtungen

Pensions- und Beihilferückstellungen für aktive Beamte und Versorgungsempfänger bestehen in Höhe von 17.353.025,00 €. Sie setzen sich wie folgt zusammen:

- Pensionsrückstellungen für Beamte im aktiven Dienst 4.449.206,00 €
- Beihilferückstellungen für Beamte im aktiven Dienst 1.221.792,00 €
- Pensionsrückstellungen für Versorgungsempfänger 9.413.575,00 €
- Beihilferückstellungen für Versorgungsempfänger 2.228.097,00 €
- Ehrensoldrückstellungen 40.355,00 €

### 3.4. Sonstige Rückstellungen

Rückstellungen für nicht genommenen Urlaub (Resturlaub) und geleistete Überstunden bestehen in Höhe von 403.658,64 €. Sie setzen sich wie folgt zusammen:

- Rückstellungen für nicht genommenen Urlaub – Beamte - 130.782,12 €
- Rückstellungen für nicht genommenen Urlaub – Beschäftigte - 80.873,60 €
- Rückstellungen für geleistete Überstunden – Beamte - 87.009,82 €
- Rückstellungen für geleistete Überstunden – Beschäftigte - 104.993,10 €

## 4. Verbindlichkeiten

### 4.2. Verbindlichkeiten aus Kreditaufnahmen

#### 4.2.1. Verbindlichkeiten aus Kreditaufnahmen für Investitionen

Verbindlichkeiten aus Kommunalkrediten gegenüber dem Kreditmarkt bestehen in Höhe von 13.789.783,34 €. Davon gehen zu Lasten der ehemaligen Verbandsgemeinde Grünstadt-Land 5.681.787,30 € und zu Lasten der ehemaligen Verbandsgemeinde Hettenleidelheim 8.107.996,04 €. Ein weiteres Darlehen ist bei Konto 313131 in Höhe von 292.500,00 € eingebucht, welches von der Verbandsgemeinde Grünstadt-Land bei den Eigenbetrieben im Jahr 2015 aufgenommen wurde und seitdem mit 1 % p.a. verzinst wird.

#### 4.2.2. Verbindlichkeiten aus Kreditaufnahmen zur Liquiditätssicherung

Die ehemalige Verbandsgemeinde Hettenleidelheim brachte Liquiditätskredite in Höhe von 20 Mio. € in die Eröffnungsbilanz ein.

### 4.5. Verbindlichkeiten aus Lieferungen und Leistungen

Bei den Verbindlichkeiten aus Lieferungen und Leistungen in Höhe von 487.232,87 € handelt es sich um eine Vielzahl von Lieferungen und Leistungen, die 2017 erbracht, aber erst 2018 bezahlt wurden. Darunter fallen z. B.:

- |  |             |
|--|-------------|
| • Neubau Feuerwehrgerätehaus Hettenleidelheim                    | 67.049,05 € |
| • Vergleich Rechtsstreit Verrohrung Schulwiesengraben            | 36.562,84 € |
| • Dienstleistungsrechnung des Softwareunternehmens               | 21.063,00 € |
| • Renaturierung Schulwiesengraben, Hettenleidelheim              | 10.000,00 € |
| • Anzahlung Fahrzeug Feuerwehr Bockenheim-Kindenheim             | 53.383,40 € |
| • Schlusszahlung Lüftungsanlage Schulturnhalle Bockenheim        | 25.162,96 € |
| • Verbindlichkeiten aus Schuldendienst gegenüber dem Kreditmarkt | 35.671,61 € |

### 4.6. Verbindlichkeiten aus Transferleistungen

Verbindlichkeiten aus Transferleistungen gegenüber privaten Unternehmen und dem sonstigen privaten Bereich bestehen in Höhe von 78.322,53 € handelt es sich um viele kleinere Auszahlungen vorwiegend für Leistungsberechtigte aus den Bereichen "Obdachlosenangelegenheiten" und "Asyl".

### 4.9. Verbindlichkeiten gegenüber Sondervermögen, Zweckverbänden, Anstalten des öffentlichen Rechts, rechtsfähigen kommunalen Stiftungen

Unter dieser Bilanzposition bestehen Verbindlichkeiten in Höhe von 12.925.739,91 €. Davon entfallen u. a. 10.025.685,04 € auf die Verbandsgemeindewerke Grünstadt-Land und 1.559.374,87 € auf die Verbandsgemeindewerke Hettenleidelheim.

Weitere größere Positionen sind:

- Verbindlichkeit aus Investitionskredit der Eigenbetriebe VG GL 292.500,00 €
- Abrechnung Kassenzinsen VG Grünstadt-Land mit Eigenbetrieben 67.603,14 €
- Verbindlichkeit gegenüber dem Abwasserzweckverband „Mittleres Eckbachtal“ (AME) 189.765,24 €
- Verbindlichkeit gegenüber dem Gaswerk Hettenleidelheim 737.364,01 €

#### **4.10. Verbindlichkeiten gegenüber dem sonstigen öffentlichen Bereich**

Unter der Bilanznummer 4.10. setzen sich die Verbindlichkeiten gegenüber dem sonstigen öffentlichen Bereich in Höhe von 7.443.827,63 € wie folgt zusammen:

- Hauptschulzweckverband Leiningerland: Anteil der Verbandsgemeinde an den Kreditverpflichtungen des Hauptschulzweckverbandes nach dessen Auflösung 1.468.625,62 €
- Erstattung an den Landkreis für Abrechnung im Bereich Asyl, Grundsicherung, HLU 194.809,83 €
- Übernahme Schuldendienst Hauptschulzweckverband (Anteil der Verbandsgemeinde an den Kreditverpflichtungen des Hauptschulzweckverbandes nach dessen Auflösung) 199.425,97 €
- Liquiditätsguthaben von sechs Ortsgemeinden 4.484.628,34 €
- Liquiditätsguthaben von diversen Verbänden und Stiftungen 978.338,36 €

#### **4.11. Sonstige Verbindlichkeiten**

Sonstige Verbindlichkeiten bestehen in Höhe von 84.058,95 €. Als größte Positionen sind hier anzuführen die Verbindlichkeiten aus dem Mandanten „Fremde Kassen“ für die Nebengefälle zur Grundsteuer (Ortskirchensteuer und Landwirtschaftskammerbeiträge) in Höhe von 32.907,11 €, 10.990,33 € Kautionen sowie 29.502 € als Verbindlichkeit der ehemaligen Verbandsgemeinde Hettenleidelheim gegenüber der ehemaligen Verbandsgemeinde Grünstadt-Land (siehe hierzu auch Erläuterung unter 2.2.7.).

### **5. Rechnungsabgrenzungsposten**

Passive Rechnungsabgrenzungsposten sind zu bilden, wenn Einnahmen vor dem Jahresende eingehen, aber erst im nächsten Jahr Ertrag werden. Ziel der Rechnungsabgrenzung ist eine periodengerechte Zuordnung. Die passiven Rechnungsabgrenzungsposten beinhalten neben der Eigenbeteiligung für stationäre Wahlleistungen der Beamten auch Zahlungsleistungen, die vor ihrer Fälligkeit im nächsten Jahr erbracht wurden (Überzahlungen).

## Bilanzanalyse

Die Bilanz ist im Wesentlichen geprägt vom Anlagevermögen (Aktivseite) und dessen Finanzierung (Passivseite). Daneben machen die Forderungen gegenüber den Ortsgemeinden und die Verbindlichkeiten gegenüber den Werken für deren Guthabenstände einen erheblichen Umfang der Bilanzsumme aus.

Die **Anlagenintensität** beträgt bei einem Anlagevermögen am 1.1.2018 von 77.588.911,59 € und bei einer Bilanzsumme von 119.205.214,08 € **65,09 %**.

*(Aus einer hohen Anlageintensität folgen i. d. R. hohe Fixkosten in der Zukunft [z. B. Abschreibungen, Unterhaltungsaufwand].)*

Der **Anlagedeckungsgrad** beträgt bei einem Eigenkapital von 28.251.613,40 € und einem Anlagevermögen von 77.588.911,59 € **36,42 %**.

*(Hierdurch wird ersichtlich, inwiefern das Eigenkapital das Anlagevermögen deckt. Nach der goldenen Bilanzregel soll langfristiges Vermögen auch langfristig finanziert sein. Ein Anlagedeckungsgrad von 50 % bedeutet, dass das Anlagevermögen zu 50 % mit Eigenkapital gedeckt ist. Wird ein Wert von 100 % erreicht, so ist die goldene Bilanzregel im engeren Sinne erfüllt. Grundsätzlich ist darauf hinzuweisen, dass nicht das gesamte Anlagevermögen einer Gebietskörperschaft zur Schuldendeckung zur Verfügung steht. Einzelne Vermögensgegenstände, wie z.B. Brücken, sind zwar auf der Aktivseite bilanziert, sie haben aber einen Veräußerungswert von 0 €. Andere Vermögensgegenstände dürfen, selbst wenn das gewollt wäre, nicht veräußert werden, weil sie für die Erbringung von Pflichtaufgaben notwendig sind.)*

Die **Eigenkapitalquote** beträgt bei einem Eigenkapital zum 1.1.2018 von 28.251.613,40 € und bei einer Bilanzsumme von 119.205.214,08 € **23,70 %**.

*(Die Höhe der Eigenkapitalquote ist ein Indiz für die finanzielle Stabilität. Grundsätzlich ist eine niedrige Eigenkapitalquote negativ zu werten, da mit ihr die Gefahr der Überschuldung steigt. Der Richtwert für Kommunen liegt hier zwischen 30 und 40 %.)*

Die **Sonderpostenquote 1** (= Anteil der Sonderposten an der Bilanzsumme) beträgt zum 1.1.2018 **15,39 %**. Die **Sonderpostenquote 2** (= Anteil der Sonderposten am Anlagevermögen) beträgt zum 1.1.2018 **23,64 %**.

*(Die Sonderposten stellen den Anteil an öffentlichen Investitions- und Baukostenzuwendungen, Beiträge u. ä. dar. Zuwendungen werden analog zur Abschreibung des Anlagevermögens ertragswirksam aufgelöst. Der Wert sollte möglichst hoch sein.)*

Die **Investitionskredite** betragen zum 1.1.2018 13.789.783,34 €, das sind **11,57 %** der Bilanzsumme von 119.205.214,08 € und **17,78 %** des Anlagevermögens von 77.588.911,59 €. Somit beträgt die Pro-Kopf-Verschuldung in der Verbandsgemeinde Leiningerland bei 30.962 Einwohnern 445,38 € (Landesdurchschnitt 866 €/Einwohner).

Die **Höhe des Liquiditätskredites** beträgt zum 1.1.2018 20.000.000,00 €. Das sind **16,78 %** der Bilanzsumme von 119.205.214,08 € und 645,96 €/Einwohner. Der Landesdurchschnitt liegt hier bei 294 €/Einwohner. Durch den Liquiditätskredit sind vor allen Dingen die Minuskassenstände der Ortsgemeinden abgedeckt.





**Schlussbilanz der Verbandsgemeinde  
Grünstadt-Land  
zum 31.12.2017**



**Vermögensrechnung 2017**  
**Mehrfahressicht (nur 1 Vorjahr)**  
**zum 31.12.2017**

Nr.	Bezeichnung	lfd. Jahr 2017	Vorjahr 2016
	<b>Aktivseite</b>		
<b>1.</b>	<b>Anlagevermögen</b>	<b>47.546.910,64</b>	<b>46.795.364,66</b>
1.1.	Immaterielle Vermögensgegenstände	1.821.808,61	1.848.313,38
1.1.1.	Gewerbliche Schutzrechte und ähnliche Rechte und Werte sowie Lizenzen an solchen Rechten und Werten	32.170,14	27.512,44
	Datenverarbeitungs-Software	32.170,14	27.512,44
1.1.2.	Geleistete Zuwendungen	492.335,98	498.398,74
	an Gemeinden und Gemeindeverbände	492.335,98	498.398,74
1.1.3.	Gezahlte Investitionszuschüsse	1.297.302,49	1.322.402,20
	an Eigenbetriebe	39.136,74	41.373,06
	an Gemeinden und Gemeindeverbände	1.258.165,75	1.281.029,14
1.1.4.	Geschäfts- oder Firmenwert		
1.1.5.	Anzahlungen auf immaterielle Vermögensgegenstände		
1.2.	Sachanlagen	22.474.770,37	21.799.311,58
1.2.1.	Wald, Forsten		
1.2.2.	Sonstige unbebaute Grundstücke und grundstücksgleiche Rechte	628.753,39	391.729,79
	Ökoflächen, Ausgleichsflächen	569.836,57	332.812,97
	Hochwasserschutz	23.449,32	23.449,32
	Sonstige Schutzflächen	1.855,50	1.855,50
	Sonstige Gewässer	33.612,00	33.612,00
1.2.3.	Bebaute Grundstücke und grundstücksgleiche Rechte	16.003.303,69	15.730.194,41
	Mehrfamilienhäuser	395.766,50	404.748,02
	Grundschulen und Hauptschulen - Grundschulen	8.650.262,58	8.270.180,22
	sonstige Kulturanlagen	27.901,00	29.931,00
	mit Verwaltungsgebäuden	2.768.249,25	2.811.603,25
	Brand- und Katastrophenschutzeinrichtungen	4.161.124,36	4.213.731,92
1.2.4.	Infrastrukturvermögen	3.516.047,97	3.440.480,70
	Grundstücke und grundstücksgleiche Rechte	4.394,68	4.394,68
	Wege - Wanderwege	62.414,40	68.523,84
	wasserbauliche Anlagen und Anlagen des Hochwasserschutzes - sonstige Anlagen des Hochwasserschutzes	867.003,03	901.683,15
	sonstige Versorgungsanlagen (z.B. Funk- und Fernmeldewesen, Fernwärme)	696.995,00	734.004,00
	Bachrenaturierung	1.885.240,86	1.731.875,03
1.2.5.	Bauten auf fremdem Grund und Boden		
1.2.6.	Kunstgegenstände, Denkmäler	7.835,00	6.632,00
	<b>Betragsangaben in EUR</b>		<b>05.08.2020</b>

Nr.	Bezeichnung	lfd. Jahr 2017	Vorjahr 2016
061100	Gemälde	5.833,00	4.630,00
061900	sonstige Kunstgegenstände	2.002,00	2.002,00
<b>1.2.7.</b>	<b>Maschinen, technische Anlagen, Fahrzeuge</b>	<b>922.542,54</b>	<b>879.883,54</b>
071110	Dienstfahrzeuge - PKW	13.334,00	15.570,00
071130	Dienstfahrzeuge - sonstige Dienstfahrzeuge	20.497,00	22.818,00
071200	Brand- und Katastrophenschutzfahrzeuge	829.645,66	777.951,42
071890	Zusatzgeräte für Fahrzeuge - sonstige Zusatzgeräte	1,00	226,00
072100	Energieversorgung	44.954,00	44.534,00
072400	technische Anlagen zum Bau und zur Unterhaltung der Infrastruktur und Landschaftspflege	2.828,58	3.702,26
072500	technische Anlagen des Brand- und Hochwasser- und Katastrophenschutzes	9.094,37	12.557,33
072910	Sonstige - Überwachungs- und Kontrollanlagen	2.187,93	2.524,53
<b>1.2.8.</b>	<b>Betriebs- und Geschäftsausstattung</b>	<b>846.366,47</b>	<b>866.701,91</b>
082110	Betriebsausstattung - Werkstatteinrichtungen/Betriebseinrichtungen	160.065,35	162.234,41
082130	Betriebsausstattung - Werkzeuge	1,00	1,00
082140	Betriebsausstattung - Brand- und Katastrophenschutz	403.296,18	396.870,41
082190	Betriebsausstattung - Sonstige (u.a. Waagen, Transportbehälter)	461,00	886,20
082210	Geschäftsausstattung - Büromöbel	92.566,06	102.289,41
082220	Geschäftsausstattung - Büromaschinen	347,00	506,00
082230	Geschäftsausstattung - Organisations- und Arbeitsmittel	7.000,00	7.000,00
082240	Geschäftsausstattung - Hardware	121.286,73	128.422,33
082290	Geschäftsausstattung - Sonstiges (u.a. Telekommunikationsanlagen, Rohrpostanlagen)	50.179,15	57.328,15
082300	Medienbestand der Bibliotheken und Büchereien	11.150,00	11.150,00
082400	Geringwertige Vermögensgegenstände	12,00	12,00
082900	sonstige Betriebs- und Geschäftsausstattung	2,00	2,00
<b>1.2.9.</b>	<b>Pflanzen, Tiere</b>		
<b>1.2.10.</b>	<b>Geleistete Anzahlungen, Anlagen im Bau</b>	<b>549.921,31</b>	<b>483.689,23</b>
096100	Anlagen im Bau	549.921,31	483.689,23
<b>1.3.</b>	<b>Finanzanlagen</b>	<b>23.250.331,66</b>	<b>23.147.739,70</b>
<b>1.3.1.</b>	<b>Anteile an verbundenen Unternehmen</b>		
<b>1.3.2.</b>	<b>Ausleihungen an verbundene Unternehmen</b>		
<b>1.3.3.</b>	<b>Beteiligungen</b>		
<b>1.3.4.</b>	<b>Ausleihungen an Unternehmen, mit denen ein Beteiligungsverhältnis besteht</b>		
<b>1.3.5.</b>	<b>Sondervermögen, Zweckverbände, Anstalten des öffentlichen Rechts, rechtsfähige kommunale Stiftungen</b>	<b>22.793.194,31</b>	<b>22.618.777,53</b>

**Vermögensrechnung 2017**  
**Mehrjahressicht (nur 1 Vorjahr)**  
**zum 31.12.2017**

Nr.	Bezeichnung	lfd. Jahr 2017	Vorjahr 2016
121101	Anteil Sondervermögen VG-Werk Wasserversorgung	6.782.844,85	6.769.871,20
121106	Anteil Sondervermögen VG-Werk Abwasserbeseitigung	15.979.664,83	15.818.221,70
123100	Zweckverbände	30.684,63	30.684,63
<b>1.3.6.</b>	<b>Ausleihungen an Sondervermögen, Zweckverbände, Anstalten des öffentlichen Rechts, rechtsfähige kommunale Stiftungen</b>	<b>260.821,08</b>	<b>298.548,41</b>
	Beteiligung an der Versorgungsrücklage nach § 14a Bundesbesoldungsgesetz	260.821,08	298.548,41
<b>1.3.7.</b>	<b>Sonstige Wertpapiere des Anlagevermögens</b>	<b>196.016,27</b>	<b>230.113,76</b>
	Investmentzertifikate	196.016,27	230.113,76
<b>1.3.8.</b>	<b>Sonstige Ausleihungen</b>	<b>300,00</b>	<b>300,00</b>
	Ausleihung / Kreditgewährung an private Unternehmen - Laufzeit von mehr als fünf Jahren	300,00	300,00
<b>2.</b>	<b>Umlaufvermögen</b>	<b>18.189.879,53</b>	<b>16.394.275,13</b>
<b>2.1.</b>	<b>Vorräte</b>		
<b>2.1.1.</b>	<b>Roh-, Hilfs- und Betriebsstoffe</b>		
<b>2.1.2.</b>	<b>Unfertige Erzeugnisse, unfertige Leistungen</b>		
<b>2.1.3.</b>	<b>Fertige Erzeugnisse, fertige Leistungen und Waren</b>		
<b>2.1.4.</b>	<b>Geleistete Anzahlungen auf Vorräte</b>		
<b>2.2.</b>	<b>Forderungen und sonstige Vermögensgegenstände</b>	<b>8.110.249,73</b>	<b>10.314.022,77</b>
<b>2.2.1.</b>	<b>Öffentlich-rechtliche Forderungen, Forderungen aus Transferleistungen</b>	<b>365.106,24</b>	<b>426.642,23</b>
	Gebührenforderungen gegen Eigenbetriebe	19.954,97	
151310	Gebührenforderungen - gegen den öffentlichen Bereich - gegen Gemeinden und Gemeindeverbände	24.896,47	13.917,04
151430	Gebührenforderungen - oder Gebührenforderungen gegen den öffentlichen Bereich - gegen Anstalten		3.430,52
151450	Gebührenforderungen - gegen den öffentlichen Bereich - gegen den sonstigen privaten Bereich		780,52
151590	Gebührenforderungen - oder Steuerforderungen gegen den öffentlichen Bereich - gegen das Land		2,10
153420	Steuerforderungen - oder Steuerforderungen gegen den öffentlichen Bereich - gegen private Unternehmen	43.255,99	36.882,53
153510	Steuerforderungen - oder Steuerforderungen gegen den öffentlichen Bereich - gegen den sonstigen privaten Bereich	702,35	2.482,11
153590	oder Steuerforderungen gegen Sonstige, die nicht anderen Bürgergruppen zuzuordnen sind		198,70
153900	Forderungen aus Transferleistungen gegen Sondervermögen - gegen Gemeinden und Gemeindeverbände		1.568,00
154300	Forderungen aus Transferleistungen gegen den öffentlichen Bereich - gegen das Land	42,37	16.406,80
154420	Forderungen aus Transferleistungen gegen den öffentlichen Bereich - gegen Gemeinden und Gemeindeverbände	134.704,00	238.563,16
154430	Forderungen aus Transferleistungen gegen den öffentlichen Bereich - gegen Zweckverbände		1.748,77
154440	Forderungen aus Transferleistungen gegen den öffentlichen Bereich - gegen private Unternehmen	1.960,45	1.152,71
154510	Forderungen aus Transferleistungen gegen den öffentlichen Bereich - gegen den sonstigen privaten Bereich	31.416,99	47.182,57
154590	Forderungen aus öffentlich-rechtlichen Forderungen gegen das Land	52.460,00	

**Vermögensrechnung 2017**  
**Mehrfahressicht (nur 1 Vorjahr)**  
**zum 31.12.2017**

Nr.	Bezeichnung	lfd. Jahr 2017	Vorjahr 2016
155430	Sonstige öffentlich-rechtliche Forderungen - Sonstige öffentl.-rechtl. Forderungen gegen den öffentlichen Bereich - gegen Gemeinden und Gemeindeverbände	1.795,00	23.397,49
155440	Sonstige öffentlich-rechtliche Forderungen - Sonstige öffentl.-rechtl. Forderungen gegen den öffentlichen Bereich - gegen Zweckverbände	1.019,02	116,28
155490	Sonstige öffentlich-rechtliche Forderungen - gegen den öffentlichen Bereich - gegen den sonstigen öffentlichen Bereich	420,00	22.443,65
155510	Sonstige öffentlich-rechtliche Forderungen gegen den privaten Bereich - gegen private Unternehmen	27.883,68	17.505,28
155590	Sonstige öffentlich-rechtliche Forderungen - Sonstige öffentl.-rechtl. Forderungen gegen den privaten Bereich - gegen den sonstigen privaten Bereich	25.730,95	-1.136,00
211001	Pauschalwertberichtigung zu Bilanzkennziffer 2.2.1	-1.136,00	94.693,38
<b>2.2.2.</b>	<b>Privatrechtliche Forderungen aus Lieferungen und Leistungen</b>	<b>61.117,39</b>	<b>28.415,06</b>
165100	Forderungen aus Lieferungen und Leistungen gegen private Unternehmen	22.090,88	21.665,28
165590	Forderungen aus Lieferungen und Leistungen gegen privaten Bereich (Erstattung)	87,35	45.434,04
165900	Forderungen aus Lieferungen und Leistungen gegen den sonstigen privaten Bereich	39.760,16	-821,00
211002	Pauschalwertberichtigung zu Bilanzkennziffer 2.2.2	-821,00	
<b>2.2.3.</b>	<b>Forderungen gegen verbundene Unternehmen</b>		
<b>2.2.4.</b>	<b>Forderungen gegen Unternehmen, mit denen ein Beteiligungsverhältnis besteht</b>		
<b>2.2.5.</b>	<b>Forderungen gegen Sondervermögen, Zweckverbände, Anstalten des öffentlichen Rechts, rechtsfähige kommunale Stiftungen</b>	<b>3.850,38</b>	<b>2.413,49</b>
163100	Forderungen aus Lieferungen und Leistungen gegen Sondervermögen - gegen Eigenbetriebe	3.850,38	2.413,49
<b>2.2.6.</b>	<b>Forderungen gegen den sonstigen öffentlichen Bereich</b>	<b>7.650.623,72</b>	<b>9.787.352,66</b>
164200	Forderungen aus Lieferungen und Leistungen gegen das Land	5.576,92	
164300	Forderungen aus Lieferungen u. Leistungen gegen Gemeinden und Gemeindeverbände	62.238,89	16.328,36
164400	Forderungen aus Lieferungen und Leistungen gegen den öffentl. Bereich - gegen Zweckverbände	56.830,64	70.176,08
164500	gegen Anstalten	313,36	
164700	gegen rechtsfähige Stiftungen	36,24	36,74
164900	Forderungen aus Lieferungen und Leistungen gegen den sonstigen öffentlichen Bereich	5.928,89	1.750,17
174312	OG Bissersheim (004)	63.324,04	97.253,10
174313	OG Bockenheim (006)	411.272,59	892.630,82
174314	OG Dirmstein (010)	904.019,39	1.373.680,15
174315	OG Ebertsheim (012)	1.450.547,13	1.520.027,83
174317	OG Großkarlbach (023)	404.089,24	378.790,97
174321	OG Laumersheim (033)	448.684,71	420.468,52
174322	OG Mertesheim (036)	407.576,84	508.671,31
174323	OG Neuleiningen (038)	409.990,13	551.320,02
174325	OG Obrigheim (041)	2.653.308,73	3.514.176,32

Nr.	Bezeichnung	lfd. Jahr 2017	Vorjahr 2016
174326	OG Quirnheim (042)	129.152,21	66.045,78
174411	Hauptschulzweckverband (051)	229.184,58	226.950,05
174414	Kindergartenzweckverband (060)		149.046,44
174415	Gemeinschaftswald (953)	8.549,19	
<b>2.2.7.</b>	<b>sonstige Vermögensgegenstände</b>	<b>29.552,00</b>	<b>2.921,01</b>
179100	Handvorschuss Touristinfo Bockenheim	50,00	50,00
179200	Forderungen gegenüber der Verbandsgemeinde Hettenleidelheim aus Zahlung der Beamtenbezüge Januar 2018	29.502,00	
179340	Vorsteuer - Vorsteuer im Folgejahr abziehbar		2.871,01
<b>2.2.8.</b>	<b>wertberichtigte Forderungen</b>		
151595	Gebührenforderungen - Zweifelhafte Forderung gegen den privaten Bereich - gegen den sonstigen privaten Bereich	1.436,69	656,17
151905	Gebührenforderungen - Zweifelhafte Forderung gegen Sonstige	2.331,48	2.331,48
154595	Forderungen aus Transferleistungen - Zweifelhafte Forderung gegen den privaten Bereich - gegen den sonstigen privaten Bereich	60.037,95	56.550,27
155515	Sonstige öffentlich-rechtliche Forderungen - Zweifelhafte Forderung gegen den privaten Bereich - gegen private Unternehmen	659,35	659,35
155595	Sonstige öffentlich-rechtliche Forderungen - Zweifelhafte Forderung gegen den privaten Bereich - gegen den sonstigen privaten Bereich	4.200,01	3.013,88
165105	Zweifelhafte Forderung gegen private Unternehmen	11,90	507,74
165595	Zweifelhafte Forderung gegen privaten Bereich (Erstattung)	21.577,93	
165905	Zweifelhafte Forderung aus Lieferungen und Leistungen gegen den sonstigen privaten Bereich	27.714,27	20.917,96
212000	Einzelwertberichtigung auf Forderungen	-117.969,58	-84.636,85
<b>2.3.</b>	<b>Wertpapiere des Umlaufvermögens</b>		
<b>2.3.1.</b>	<b>Anteile an verbundenen Unternehmen</b>		
<b>2.3.2.</b>	<b>Sonstige Wertpapiere des Umlaufvermögens</b>		
<b>2.4.</b>	<b>Kassenbestand, Bundesbankguthaben, Guthaben bei der Europäischen Zentralbank, Guthaben bei Kreditinstituten und Schecks</b>	<b>10.079.629,80</b>	<b>6.080.252,36</b>
183101	Giro Sparkasse BLZ 54651240 / Kto-Nr.: 10096006	42.376,58	235.940,46
183102	Giro Sparkasse OwiG / BLZ 54651240 / Konto-Nr.: 19907500	605,35	517,36
183120	Giro RV-Bank / BLZ 54561310 / Konto-Nr.: 2402300	8.404.555,90	4.312.733,67
183150	Giro Postbank / BLZ: 54510067 / Konto-Nr.: 22861673	1.643,04	5.915,79
183212	Geldmarktkonto RV Bank Sonderrücklagen etc. / BLZ: 54561310 / Konto-Nr. 1105100607	179.848,93	74.745,08
183300	Festgeldguthaben Banken / Sparkassen	1.450.000,00	1.450.000,00
186050	Zentrale Barkasse Bürgerservice - Wechselgeld	600,00	400,00
<b>3.</b>	<b>Ausgleichsposten für latente Steuern</b>		
<b>4.</b>	<b>Rechnungsabgrenzungsposten</b>	<b>166.155,16</b>	<b>154.044,92</b>
	<b>Betragsangaben in EUR</b>		<b>05.08.2020</b>

Vermögensrechnung 2017  
 Mehrjahressicht (nur 1 Vorjahr)  
 zum 31.12.2017

Nr.	Bezeichnung	lfd. Jahr 2017	Vorjahr 2016
4.1.	Disagio		
4.2.	Sonstige Rechnungsabgrenzungsposten	166.155,16	154.044,92
	Sonstige aktive Rechnungsabgrenzungsposten	166.052,38	153.929,24
	Aktiver Rechnungsabgrenzungsposten aus Zahlungen für das Folgejahr	102,78	115,68
5.	Nicht durch Eigenkapital gedeckter Fehlbetrag		
	<u>Summe Aktiva</u>	<u>65.902.945,33</u>	<u>63.343.684,71</u>



Nr.	Bezeichnung	lfd. Jahr 2017	Vorjahr 2016
	<b>Passivseite</b>		
1.	Eigenkapital	21.319.681,79	21.760.608,94
1.1.	Kapitalrücklage	16.539.428,66	16.539.428,66
	201100 Kapitalrücklage	16.539.428,66	16.539.428,66
1.2.	Sonstige Rücklagen		
1.3.	Ergebnisvortrag	5.221.180,28	3.854.793,50
	203100 Ergebnisvorträge	5.221.180,28	3.854.793,50
1.4.	Jahresüberschuss / Jahresfehlbetrag	-440.927,15	1.366.386,78
	204100 Jahresüberschuss- / Jahresfehlbetrag	-440.927,15	1.366.386,78
2.	Sonderposten	11.033.453,30	10.889.793,12
2.1.	Sonderposten für Belastungen aus dem kommunalen Finanzausgleich		
2.2.	Sonderposten zum Anlagevermögen	10.763.662,47	10.709.403,45
2.2.1.	Sonderposten aus Zuwendungen	10.656.286,79	10.565.818,79
	231310 aus Zuwendungen - von Sondervermögen - von Eigenbetrieben	184.692,78	189.538,46
	231410 aus Zuwendungen - vom öffentlichen Bereich - vom Bund	179.704,00	1.078,00
	231420 aus Zuwendungen - vom öffentlichen Bereich - vom Land (u.a. Investitionsschlüsselzuweisungen, soweit für Investitionen verwendet)	7.185.666,25	7.166.112,94
	231421 aus Zuwendungen - vom öffentlichen Bereich - vom Land für Investitionsschlüsselzuweisungen	288.802,00	306.856,00
	231430 aus Zuwendungen - vom öffentlichen Bereich - von Gemeinden und Gemeindeverbänden	2.214.064,58	2.285.187,56
	231490 aus Zuwendungen - vom öffentlichen Bereich - vom sonstigen öffentlichen Bereich	20.497,00	22.818,00
	231510 aus Zuwendungen - vom privaten Bereich - von privaten Unternehmen	407.772,53	419.357,52
	231590 aus Zuwendungen - vom privaten Bereich - vom sonstigen privaten Bereich	175.087,65	174.870,31
2.2.2.	Sonderposten aus Beiträgen und ähnlichen Entgelten		
2.2.3.	Sonderposten aus Anzahlungen für Anlagevermögen	107.375,68	143.584,66
	233100 Anzahlungen auf Sonderposten aus Zuwendungen	107.375,68	143.584,66
2.3.	Sonderposten für den Gebührenaussgleich		
2.4.	Sonderposten mit Rücklageanteil		
2.5.	Sonderposten aus Grabnutzungsentgelten		
2.6.	Sonderposten aus Anzahlungen für Grabnutzungsentgelte		
2.7.	sonstige Sonderposten	269.790,83	180.389,67
	239100 Sonstige Sonderposten - Kostenerstattungen Ausgleichsmaßnahmen	269.790,83	166.998,01
	239200 Sonstige Sonderposten - Anzahlungen Kostenerstattungen Ausgleichsmaßnahmen		13.391,66
	<b>Betragsangaben in EUR</b>		05.08.2020

Nr.	Bezeichnung	lfd. Jahr 2017	Vorjahr 2016
3.	<b>Rückstellungen</b>	10.009.529,88	9.694.769,41
3.1.	<b>Rückstellungen für Pensionen und ähnliche Verpflichtungen</b>	9.800.111,00	9.499.965,00
	für Beamte - Pensionsrückstellungen (aktive Beamte)	3.910.255,00	3.911.013,00
	für Beamte - Beihilferückstellungen (aktive Beamte)	1.049.424,00	1.113.598,00
	für Versorgungsempfänger - Beamte - Pensionsrückstellungen	3.995.368,00	3.743.203,00
	für Versorgungsempfänger - Beamte - Beihilferückstellungen	816.364,00	709.150,00
	Ehrensoldrückstellungen für aktive Ehrenbeamte	28.700,00	23.001,00
3.2.	<b>Steuerrückstellungen</b>		
3.3.	<b>Rückstellungen für latente Steuern</b>		
3.4.	<b>Sonstige Rückstellungen</b>	209.418,88	194.804,41
	Aufwandsrückstellungen für unterlassene Instandhaltung	27.000,00	27.000,00
	Rückstellungen für nicht in Anspruch genommenen Urlaub	125.247,75	133.884,27
	Rückstellungen für geleistete Überstunden	84.171,13	33.920,14
4.	<b>Verbindlichkeiten</b>	23.497.867,38	20.978.398,01
4.1.	<b>Anleihen</b>		
4.2.	<b>Verbindlichkeiten aus Kreditaufnahmen</b>	5.681.787,30	5.944.824,77
4.2.1.	<b>Verbindlichkeiten aus Kreditaufnahmen für Investitionen</b>	5.681.787,30	5.944.824,77
	von Banken - Euro-Währung (fester Zins) - Laufzeit 5 Jahre und mehr	3.349.717,56	3.535.224,09
	von Sparkassen - Euro-Währung (fester Zins) - Laufzeit 5 Jahre und mehr	930.941,86	946.567,29
	von Girozentralen und Landesbanken - Euro-Währung (fester Zins) - Laufzeit 5 Jahre und mehr	1.101.127,88	1.143.033,39
	vom sonstigen inländischen Geldmarkt - Euro-Währung (fester Zins) - Laufzeit 5 Jahre und mehr	300.000,00	320.000,00
4.2.2.	<b>Verbindlichkeiten aus Kreditaufnahmen zur Liquiditätssicherung</b>		
4.3.	<b>Verbindlichkeiten aus Vorgängen, die Kreditaufnahmen wirtschaftlich gleichkommen</b>		
4.4.	<b>Erhaltene Anzahlungen auf Bestellungen</b>	238.387,57	243.522,09
4.5.	<b>Verbindlichkeiten aus Lieferungen und Leistungen</b>	189.048,21	214.333,82
	Verbindlichkeiten aus Lieferungen und Leistungen gegenüber privaten Unternehmen		2.218,67
	gegenüber dem privaten Bereich - private Unternehmen - Sicherheitseinbehalte	172,50	
	gegenüber dem privaten Bereich - private Unternehmen - Sonstige	41.595,01	17.391,60
	Verbindlichkeiten aus Lieferungen und Leistungen gegenüber dem sonstigen privaten Bereich		1.490,73
	gegenüber dem privaten Bereich - sonstiger privater Bereich - Sicherheitseinbehalte		8.087,27
	gegenüber dem privaten Bereich - sonstiger privater Bereich - Sonstige	7.571,85	

Nr.	Bezeichnung	lfd. Jahr 2017	Vorjahr 2016
4.6.	<b>Verbindlichkeiten aus Transferleistungen</b>	<b>73.015,62</b>	<b>19.763,27</b>
	private Unternehmen - Verbindlichkeiten aus Transferleistungen	19.151,99	5.591,34
	Verbindlichkeiten aus Transferleistungen gegen den sonstigen privaten Bereich	53.863,63	14.171,93
4.7.	<b>Verbindlichkeiten gegenüber verbundenen Unternehmen</b>		
4.8.	<b>Verbindlichkeiten gegenüber Unternehmen, mit denen ein Beteiligungsverhältnis besteht</b>		
4.9.	<b>Verbindlichkeiten gegenüber Sondervermögen, Zweckverbänden, Anstalten des öffentlichen Rechts, rechtsfähige kommunale Stiftungen</b>	<b>10.616.016,20</b>	<b>9.402.447,93</b>
	von Eigenbetrieben in Euro - Festzins - Laufzeit 5 Jahre und mehr	292.500,00	331.500,00
	Verbindlichkeiten aus Lieferungen und Leistungen gegenüber Eigenbetrieben	80.604,42	11.253,10
	Verbindlichkeiten aus Transferleistungen gegenüber Eigenbetrieben	2.862,12	7.285,77
	VG-Werke Abwasser (Alt 050/ Neu 500)	9.014.363,46	8.005.372,39
	VG-Werke Wasser (Alt 950 / Neu 555)	1.011.321,58	843.384,30
	Abwasserzweckverband (AME) (Alt 061 / Neu 561)	189.765,24	186.223,43
	VG-Werke Abwasser Photovoltaik (505)	12.331,87	4.772,30
	Abwasserzweckverband (AME) Photovoltaik (562)	12.267,51	12.656,64
4.10.	<b>Verbindlichkeiten gegenüber dem sonstigen öffentlichen Bereich</b>	<b>6.854.086,29</b>	<b>5.296.620,33</b>
	gegenüber dem öffentlichen Bereich - gegenüber dem Bund - Sonstige	613,88	642,24
	gegenüber dem öffentlichen Bereich - gegenüber dem Land	1.712,94	3.263,96
	Verbindlichkeiten aus Lieferungen und Leistungen gegenüber Gemeinden und Gemeindeverbänden	82.022,38	29.881,66
	gegenüber dem öffentlichen Bereich - gegenüber Zweckverbänden	1.468.625,62	
	gegenüber dem öffentlichen Bereich - gegenüber dem sonstigen öffentlichen Bereich	24.445,36	2.647,24
	Verbindlichkeiten aus Transferleistungen gegenüber dem Land	53,58	7.030,20
	gegenüber Gemeinden und Gemeindeverbänden	137.925,78	16.246,28
	gegenüber Zweckverbänden	231,38	1.417.072,26
	gegenüber dem sonstigen öffentlichen Bereich		167,48
	OG Battenberg (003)	280.240,62	72.374,71
	OG Gerolshelm (021)	1.048.047,75	942.622,75
	OG Kindenheim (029)	622.353,12	541.338,67
	OG Kirchheim (030)	824.649,57	446.288,62
	OG Kleinkarlbach (031)	305.450,41	454.457,65
	OG Obersülzen (040)	1.403.886,87	656.734,24
	Forstzweckverband (053)	67.649,21	94.363,31
	Gewässerunterhaltungsverband (056)	137.571,24	189.499,40

Nr.	Bezeichnung	lfd. Jahr 2017	Vorjahr 2016
374414	Kindergartenzweckverband (060)	12.469,44	
374415	Gemeinschaftswald (953)		28.628,72
374416	Planungsverband Palmberg (961)	24.976,58	24.976,58
374711	Katholische Hospitalstiftung (059)	411.160,56	368.384,36
<b>4.11.</b>	<b>Sonstige Verbindlichkeiten</b>	<b>34.574,40</b>	<b>71.219,62</b>
179220	ungeklärte Zahlungsvorgänge - Fundgelder		163,03
376320	Verbindlichkeiten gegenüber Spendern Mühlenwanderweg)	952,44	948,49
376400	Verbindlichkeiten gegenüber Spendern (Verkehrserziehung)	226,80	225,86
379100	Verwahrgelder, treuhänderische Gelder (Fremde Kassen)	32.907,11	37.143,29
379101	Amtshilfemandant	487,05	2.716,79
379150	Durchlaufende Gelder (Fehlüberweisungen)		50,00
379220	Kautionen - Fundgelder		88,52
379400	weiterzuleitende Spenden		270,00
379912	Sonstige - Umschreibung Kfz-Scheine		1.014,90
379914	Sonstige - Gewerbezentralregister	26,00	26,00
379915	Sonstige - Fischereischeine	-25,00	
379918	Gebühren Bio-Recyclingsäcke		1.173,30
379920	Sonstige - KVHS Burgenländchen		5.071,73
379930	Sonstige - KVHS Dirnstein		2.272,05
379940	Sonstige - KVHS Kirchheim-Bissersheim		16.853,86
379950	Sonstige - KVHS Leininger Pforte		3.084,20
379975	Gebühren BIO-Abfallsäcke		117,60
<b>5.</b>	<b>Rechnungsabgrenzungsposten</b>	<b>42.412,98</b>	<b>20.115,23</b>
391100	aus erhaltenen Zuwendungen	676,00	676,00
399999	Rechnungsabgrenzungsposten aus Überzahlungen	41.736,98	19.439,23
	<b>Summe Passiva</b>	<b>65.902.945,33</b>	<b>63.343.684,71</b>

**Schlussbilanz der Verbandsgemeinde  
Hettenleidelheim  
zum 31.12.2017**



**Vermögensrechnung 2017**  
**Mehrfahressicht (nur 1 Vorjahr)**  
**zum 31.12.2017**

Nr.	Bezeichnung	lfd. Jahr 2017	Vorjahr 2016
	<b>Aktivseite</b>		
1.	<b>Anlagevermögen</b>	<b>30.042.000,95</b>	<b>29.298.452,46</b>
1.1.	<b>Immaterielle Vermögensgegenstände</b>	<b>68.367,86</b>	<b>56.521,98</b>
1.1.1.	<b>Gewerbliche Schutzrechte und ähnliche Rechte und Werte sowie Lizenzen an solchen Rechten und Werten</b>	<b>22.852,21</b>	<b>38.709,15</b>
	Datenverarbeitungs-Software	22.851,21	38.708,15
	Sonstige	1,00	1,00
1.1.2.	<b>Geleistete Zuwendungen</b>		
1.1.3.	<b>Gezahlte Investitionszuschüsse</b>	<b>45.515,65</b>	<b>17.812,83</b>
	als Nutzungsberechtigter	16.134,51	17.812,83
	Gezahlte Investitionszuschüsse als Nutzungsberechtigter an sonstigen privaten Bereich	29.381,14	
1.1.4.	<b>Geschäfts- oder Firmenwert</b>		
1.1.5.	<b>Anzahlungen auf immaterielle Vermögensgegenstände</b>		
1.2.	<b>Sachanlagen</b>	<b>18.957.352,26</b>	<b>18.287.167,94</b>
1.2.1.	<b>Wald, Forsten</b>		
1.2.2.	<b>Sonstige unbebaute Grundstücke und grundstücksgleiche Rechte</b>	<b>136.388,25</b>	<b>136.762,77</b>
	Kompostplätze, Wertstoffsammelplätze	10.434,24	10.808,76
	sonstige unbebaute Grundstücke	8.621,35	8.621,35
	unbebaute Grundstücke Hochwasserschutz	117.332,66	117.332,66
1.2.3.	<b>Bebaute Grundstücke und grundstücksgleiche Rechte</b>	<b>10.872.044,42</b>	<b>11.120.101,30</b>
	sonstige Wohnbauten	99.904,19	101.064,59
	Grundschule Altleiningen	1.119.100,18	1.149.469,54
	Grundschule Carlsberg	2.154.313,18	2.200.297,06
	Grundschule Hettenleidelheim	1.782.004,70	1.844.786,76
	Grundschule Wattenheim	1.422.806,08	1.454.061,85
	Schwimm-, Hallen-, und Freibäder	71.243,43	80.821,11
	mit Verwaltungsgebäuden	2.842.700,16	2.885.901,96
	Feuerwgerätehaus Altleiningen	243.140,82	248.014,02
	Feuerwgerätehaus Carlsberg	334.042,58	340.021,70
	Feuerwgerätehaus Hettenleidelheim	269.986,81	274.879,51
	Feuerwgerätehaus Tiefenthal	83.661,32	84.899,36
	sonstige Gebäude, Bauten - Toilettenanlagen, sonstige	449.140,97	455.883,84
1.2.4.	<b>Infrastrukturvermögen</b>	<b>3.555.820,83</b>	<b>3.638.735,44</b>
	Brücken	1.187,95	1.829,19

Nr.	Bezeichnung	lfd. Jahr 2017	Vorjahr 2016
043210	Erzeugungs- und Bezugsanlagen - Betriebseinrichtungen der Erzeugung	229.263,13	254.066,65
047100	Grundstücke und grundstücksgleiche Rechte	52.342,05	52.342,05
048320	Wege - Wanderwege	2,00	2,00
048410	Plätze - Parkplätze	110.501,15	117.545,75
048710	Straßenbeleuchtung - Strom	2.900,20	3.352,12
049280	wasserbauliche Anlagen und Anlagen des Hochwasserschutzes - sonstige Anlagen des Hochwasserschutzes	1.400.444,19	1.427.343,37
049600	Spring-, Trink- und Zierbrunnen	3.648,39	4.090,59
049700	Bachrenaturierung	347.372,93	363.914,57
049900	Sonstige (u.a. Bachverrohrung)	1.408.158,84	1.414.249,15
<b>1.2.5.</b>	<b>Bauten auf fremdem Grund und Boden</b>	<b>574.237,86</b>	<b>594.272,02</b>
055100	Schwimm-, Hallen- und Freibäder	558.861,96	577.082,20
059910	sonstige Gebäude, Bauten - Grillhütten	15.375,90	17.189,82
<b>1.2.6.</b>	<b>Kunstgegenstände, Denkmäler</b>	<b>59.646,57</b>	<b>60.690,93</b>
061200	Skulpturen	52.525,21	53.400,01
061900	sonstige Kunstgegenstände	7.121,36	7.290,92
<b>1.2.7.</b>	<b>Maschinen, technische Anlagen, Fahrzeuge</b>	<b>1.722.648,60</b>	<b>1.639.956,55</b>
071190	Sonstige Dienstfahrzeuge	24.779,89	
071200	Brand- und Katastrophenschutzfahrzeuge	951.032,91	812.576,88
071500	Sonderfahrzeuge (z.B. Grabbagger, Straßenreinigung)	45.171,73	52.933,91
071900	sonstige Fahrzeuge	2.098,79	3.841,11
072200	Betriebstechnik	14.601,96	9.394,76
073100	Allgemeine Betriebsvorrichtungen	684.963,32	761.209,89
<b>1.2.8.</b>	<b>Betriebs- und Geschäftsausstattung</b>	<b>583.405,97</b>	<b>586.675,54</b>
082110	Betriebsausstattung - Werkstatteinrichtungen/Betriebseinrichtungen	126.654,87	119.925,80
082111	Betriebs- und Geschäftsausstattung aus Spenden	17.615,14	21.577,91
082140	Betriebsausstattung - Brand- und Katastrophenschutz	271.525,54	233.550,40
082141	Betriebsausstattung für Brand- und Katastrophenschutz aus Sachspenden	5.263,78	6.301,60
082142	Digitalfunk Feuerwehren	51.425,56	66.761,23
082210	Geschäftsausstattung - Büromöbel	76.716,91	99.055,78
082211	Geschäftsausstattung aus Sachspenden	145,81	208,33
082240	Geschäftsausstattung - Hardware	23.731,66	23.820,70
082290	Geschäftsausstattung - Sonstiges (u.a. Telekommunikationsanlagen, Rohrpostanlagen)	7.701,85	11.720,17
082400	Geringwertige Vermögensgegenstände	202,00	203,00



**Vermögensrechnung 2017**  
**Mehrjahressicht (nur 1 Vorjahr)**  
**zum 31.12.2017**

Nr.	Bezeichnung	lfd. Jahr 2017	Vorjahr 2016
082900	sonstige Betriebs- und Geschäftsausstattung	2.422,85	3.550,62
<b>1.2.9.</b>	<b>Pflanzen, Tiere</b>	<b>1.855,74</b>	<b>1.939,74</b>
083100	Nutzpflanzungen	1.855,74	1.939,74
<b>1.2.10.</b>	<b>Geleistete Anzahlungen, Anlagen im Bau</b>	<b>1.451.304,02</b>	<b>508.033,65</b>
091100	Geleistete Anzahlungen auf Sachanlagen	13.027,61	12.580,87
096100	Anlagen im Bau	1.438.276,41	495.452,78
<b>1.3.</b>	<b>Finanzanlagen</b>	<b>11.016.280,83</b>	<b>10.954.762,54</b>
<b>1.3.1.</b>	<b>Anteile an verbundenen Unternehmen</b>		
<b>1.3.2.</b>	<b>Ausleihungen an verbundene Unternehmen</b>		
<b>1.3.3.</b>	<b>Beteiligungen</b>		
<b>1.3.4.</b>	<b>Ausleihungen an Unternehmen, mit denen ein Beteiligungsverhältnis besteht</b>		
<b>1.3.5.</b>	<b>Sondervermögen, Zweckverbände, Anstalten des öffentlichen Rechts, rechtsfähige kommunale Stiftungen</b>	<b>10.856.942,35</b>	<b>10.810.859,45</b>
121100	Eigenbetriebe	10.827.060,75	10.777.284,65
123100	Zweckverbände	13.881,60	17.574,80
124100	Anteile und Ausleihungen an rechtsfähige Anstalten des öffentlichen Rechts	16.000,00	16.000,00
<b>1.3.6.</b>	<b>Ausleihungen an Sondervermögen, Zweckverbände, Anstalten des öffentlichen Rechts, rechtsfähige kommunale Stiftungen</b>		
<b>1.3.7.</b>	<b>Sonstige Wertpapiere des Anlagevermögens</b>	<b>158.738,48</b>	<b>143.303,09</b>
134100	Beteiligungen an der Versorgungsrücklage nach § 14a Bundesbesoldungsgesetz/Versorgungsempfänger	127.320,83	113.430,50
134200	Beteiligungen an der Versorgungsrücklage nach § 14 Bundesbesoldungsgesetz/aktive Beamte	31.417,65	29.872,59
<b>1.3.8.</b>	<b>Sonstige Ausleihungen</b>	<b>600,00</b>	<b>600,00</b>
136210	Ausleihung / Kreditgewährung an den sonstigen inländischen Bereich - Laufzeit von einem bis zu fünf Jahren	600,00	600,00
<b>2.</b>	<b>Umlaufvermögen</b>	<b>23.190.135,56</b>	<b>23.853.926,87</b>
<b>2.1.</b>	<b>Vorräte</b>	<b>32.326,68</b>	<b>20.210,57</b>
<b>2.1.1.</b>	<b>Roh-, Hilfs- und Betriebsstoffe</b>	<b>31.247,00</b>	<b>17.844,92</b>
141301	Betriebsstoffe (Heizöl, Streusalz, Putzmittel etc.)	31.247,00	17.844,92
<b>2.1.2.</b>	<b>Unfertige Erzeugnisse, unfertige Leistungen</b>		
142100	Unfertige Erzeugnisse		276,14
<b>2.1.3.</b>	<b>Fertige Erzeugnisse, fertige Leistungen und Waren</b>	<b>1.079,68</b>	<b>2.089,51</b>
143100	Fertige Erzeugnisse	1.079,68	1.102,68
143201	Waren		986,83
<b>2.1.4.</b>	<b>Geleistete Anzahlungen auf Vorräte</b>		
<b>2.2.</b>	<b>Forderungen und sonstige Vermögensgegenstände</b>	<b>17.684.883,48</b>	<b>18.871.550,41</b>

**Vermögensrechnung 2017**  
**Mehrfahressicht (nur 1 Vorjahr)**  
**zum 31.12.2017**

Nr.	Bezeichnung	Ild. Jahr 2017	Vorjahr 2016
<b>2.2.1.</b>	<b>Öffentlich-rechtliche Forderungen, Forderungen aus Transferleistungen</b>	<b>55.574,74</b>	<b>206.138,35</b>
151440	Gebührenforderungen - öf. Gebührenforderungen gegen den öffentlichen Bereich - gegen Zweckverbände		25,00
151510	Gebührenforderungen - öf. Gebührenforderungen gegen den privaten Bereich - gegen private Unternehmen	41,12	4.593,97
151590	Gebührenforderungen - öf. Gebührenforderungen gegen den privaten Bereich - gegen den sonstigen privaten Bereich	5.996,12	16.197,06
153420	Steuerforderungen - öf. Steuerforderungen gegen das Land		1.440,37
153510	Steuerforderungen - öf. Steuerforderungen gegen private Unternehmen	11.266,72	10.049,08
154420	Forderungen aus Transferleistungen gegen den öffentlichen Bereich - gegen das Land	435,80	
154430	Forderungen aus Transferleistungen gegen den öffentlichen Bereich - gegen Gemeinden und Gemeindeverbände	398,50	
154440	Forderungen aus Transferleistungen gegen den öffentlichen Bereich - gegen Zweckverbände	149,62	
154510	Forderungen aus Transferleistungen gegen den privaten Bereich - gegen private Unternehmen	28,50	1.491,90
154590	Forderungen aus Transferleistungen gegen den privaten Bereich - gegen den sonstigen privaten Bereich	878,40	11.277,39
155420	Sonstige öffentlich-rechtliche Forderungen gegen das Land	856,66	
155430	Sonstige öffentlich-rechtliche Forderungen gegen Gemeinden und Gemeindeverbände	449,10	
155510	Sonstige öffentlich-rechtliche Forderungen gegen private Unternehmen	3.767,17	151.109,54
155590	Sonstige öffentlich-rechtliche Forderungen gegen den sonstigen privaten Bereich	31.307,03	82,40
155900	Sonstige öffentlich-rechtliche Forderungen aus Mahnungen		1.440,51
			8.431,13
<b>2.2.2.</b>	<b>Privatrechtliche Forderungen aus Lieferungen und Leistungen</b>	<b>83.903,12</b>	<b>35.088,46</b>
165100	Forderungen aus Lieferungen und Leistungen gegen private Unternehmen	34.661,07	990,73
165900	Forderungen aus Lieferungen und Leistungen gegen den sonstigen privaten Bereich	49.242,05	34.097,73
<b>2.2.3.</b>	<b>Forderungen gegen verbundene Unternehmen</b>		
<b>2.2.4.</b>	<b>Forderungen gegen Unternehmen, mit denen ein Beteiligungsverhältnis besteht</b>		
<b>2.2.5.</b>	<b>Forderungen gegen Sondervermögen, Zweckverbände, Anstalten des öffentlichen Rechts, rechtsfähige kommunale Stiftungen</b>	<b>310.808,12</b>	<b>432.292,97</b>
163100	Forderungen aus Lieferungen und Leistungen gegen Sondervermögen - gegen Eigenbetriebe	310.808,12	233.459,60
173131	Wasserwerk VG Hettenleidelheim - Forderungen		198.833,37
<b>2.2.6.</b>	<b>Forderungen gegen den sonstigen öffentlichen Bereich</b>	<b>17.234.597,50</b>	<b>18.195.812,17</b>
164100	Forderungen aus Lieferungen und Leistungen gegen den Bund		210,65
164200	Forderungen aus Lieferungen und Leistungen gegen das Land	8.795,03	2.851,93
164300	Forderungen aus Lieferungen und Leistungen gegen Gemeinden und Gemeindeverbände	40.475,40	15.010,15
164500	Forderungen aus Lieferungen und Leistungen gegen Anstalten	253.924,64	
164700	Forderungen aus Lieferungen und Leistungen gegen rechtsfähige Stiftungen	716,10	556,20
164900	Forderungen aus Lieferungen und Leistungen gegen den sonstigen öffentlichen Bereich	269,31	3.023,23
174329	Ortsgemeinde Altfeiningen - Forderungen	3.157.237,58	3.553.244,35
174330	Ortsgemeinde Carlsberg - Forderungen	3.588.550,69	3.719.890,63

**Vermögensrechnung 2017**  
**Mehrjahressicht (nur 1 Vorjahr)**  
**zum 31.12.2017**

Nr.	Bezeichnung	ifd. Jahr 2017	Vorjahr 2016
174331	Ortsgemeinde Hettenleidelheim - Forderungen	7.605.103,15	8.122.458,59
174332	Ortsgemeinde Tiefenthal - Forderungen	731.248,21	770.462,39
174333	Ortsgemeinde Wattenheim - Forderungen	1.848.277,39	2.008.104,05
<b>2.2.7.</b>	<b>sonstige Vermögensgegenstände</b>		<b>2.218,46</b>
176390	Sonstige Forderungen gegen den sonstigen privaten Bereich - Sonstige		177,11
179106	Forderungen 2016 Verwahrkonto Amtshilfeersuchen (ab 2017 saldiert bei Konto 379101)		841,35
179110	Gehaltsvorschüsse - Allgemein		1.200,00
<b>2.2.8.</b>	<b>wertberichtigte Forderungen</b>		
155595	Sonstige öffentlich-rechtliche Forderungen - Zweifelhafte Forderung gegen den privaten Bereich - gegen den sonstigen privaten Bereich	420,00	420,00
165905	Zweifelhafte Forderung aus Lieferungen und Leistungengegen den sonstigen privaten Bereich	10.994,21	10.994,21
212000	Einzelwertberichtigung auf Forderungen	-11.414,21	-11.414,21
<b>2.3.</b>	<b>Wertpapiere des Umlaufvermögens</b>		
<b>2.3.1.</b>	<b>Anteile an verbundenen Unternehmen</b>		
<b>2.3.2.</b>	<b>Sonstige Wertpapiere des Umlaufvermögens</b>		
<b>2.4.</b>	<b>Kassenbestand, Bundesbankguthaben, Guthaben bei der Europäischen Zentralbank, Guthaben bei Kreditinstituten und Schecks</b>	<b>5.472.925,40</b>	<b>4.962.165,89</b>
183105	Sparkasse Rhein-Haardt - DE705465124000160000176	2.997.266,82	1.701.908,23
183106	RV Bank Rhein-Haardt - DE31545613100005602920	13.246,24	17.148,36
183108	Postbank Ludwigshafen - DE15545100670004432674	49.392,50	59.204,16
183112	RV Bank Rhein-Haardt - DE30545613101105602920	2.000.000,00	3.000.000,00
183113	RV Bank Rhein-Haardt - DE29545613100005290228	310.831,51	38.230,32
183114	RV Bank Rhein-Haardt - DE28545613101105290228	4.588,91	54.588,91
183116	Sparkasse Rhein-Haardt - DE18546512400000999999	10.990,33	10.286,97
183204	Geldmarktkonto Sparkasse Sonderrücklagen etc. / BLZ: 546651240 / Konto-Nr. 200077394	86.609,09	80.798,94
<b>3.</b>	<b>Ausgleichsposten für latente Steuern</b>		
<b>4.</b>	<b>Rechnungsabgrenzungsposten</b>	<b>70.132,24</b>	<b>117.404,28</b>
<b>4.1.</b>	<b>Disagio</b>		
<b>4.2.</b>	<b>Sonstige Rechnungsabgrenzungsposten</b>	<b>70.132,24</b>	<b>117.404,28</b>
195100	Sonstige aktive Rechnungsabgrenzungsposten	70.132,24	117.404,28
<b>5.</b>	<b>Nicht durch Eigenkapital gedeckter Fehlbetrag</b>		
	<b>Summe Aktiv</b>	<b>53.302.268,75</b>	<b>53.269.783,61</b>
	<b>Betragsangaben in EUR</b>		<b>05.08.2020</b>

**Vermögensrechnung 2017**  
**Mehrfahressicht (nur 1 Vorjahr)**  
**zum 31.12.2017**

Nr.	Bezeichnung	lfd. Jahr 2017	Vorjahr 2016
	<b>Passivseite</b>		
1.	<b>Eigenkapital</b>	6.931.931,61	7.263.796,66
1.1.	<b>Kapitalrücklage</b>	7.814.604,84	7.755.751,77
	201100 Kapitalrücklage	7.814.604,84	7.755.751,77
1.2.	<b>Sonstige Rücklagen</b>		
1.3.	<b>Ergebnisvortrag</b>	-550.808,18	-491.955,11
	203104 Ergebnisvortrag 2012		58.853,07
	203105 Ergebnisvortrag 2013	289.401,09	289.401,09
	203106 Ergebnisvortrag 2014	-474.860,90	-474.860,90
	203107 Ergebnisvortrag 2015	-187.197,63	-187.197,63
	203108 Ergebnisvortrag 2016	-178.150,74	-178.150,74
1.4.	<b>Jahresüberschuss / Jahresfehlbetrag</b>	-331.865,05	
	204100 Jahresüberschuss- / Jahresfehlbetrag	-331.865,05	
2.	<b>Sonderposten</b>	7.307.709,23	7.497.861,83
2.1.	<b>Sonderposten für Belastungen aus dem kommunalen Finanzausgleich</b>		
2.2.	<b>Sonderposten zum Anlagevermögen</b>	7.296.316,16	7.485.329,48
2.2.1.	<b>Sonderposten aus Zuwendungen</b>	7.091.969,45	7.455.743,88
	231310 aus Zuwendungen - von Sondervermögen - von Eigenbetrieben	477.580,30	568.223,95
	231410 aus Zuwendungen - vom öffentlichen Bereich - vom Bund	139.354,75	143.135,04
	231420 aus Zuwendungen - vom öffentlichen Bereich - vom Land (u.a. Investitionsschlüsselzuweisungen, soweit für Investitionen verwendet)	5.269.418,15	5.465.611,53
	231421 aus Zuwendungen - vom öffentlichen Bereich - vom Land für Investitionsschlüsselzuweisungen	259.410,22	307.592,39
	231430 aus Zuwendungen - vom öffentlichen Bereich - von Gemeinden und Gemeindeverbänden	825.441,22	872.813,38
	231470 aus Zuwendungen - vom öffentlichen Bereich - von rechtsfähigen Stiftungen	1,00	1,00
	231510 aus Zuwendungen - vom privaten Bereich - von privaten Unternehmen	28.943,20	4.653,14
	231590 aus Zuwendungen - vom privaten Bereich - vom sonstigen privaten Bereich	69.345,48	66.236,89
	231591 Sonderposten aus Sachspenden vom sonstigen privaten Bereich	22.475,13	27.476,56
2.2.2.	<b>Sonderposten aus Beiträgen und ähnlichen Entgelten</b>		
2.2.3.	<b>Sonderposten aus Anzahlungen für Anlagevermögen</b>	204.346,71	29.585,60
	233100 Anzahlungen auf Sonderposten aus Zuwendungen sowie aus Beiträgen und ähnlichen Entgelten - Anzahlungen auf Sonderposten aus Zuwendungen	204.346,71	29.585,60
2.3.	<b>Sonderposten für den Gebührenaussgleich</b>		
2.4.	<b>Sonderposten mit Rücklageanteil</b>		

Nr.	Bezeichnung	lfd. Jahr 2017	Vorjahr 2016
2.5.	Sonderposten aus Grabnutzungsentgelten	11.393,07	12.532,35
2.6.	Sonderposten aus Anzahlungen für Grabnutzungsentgelte	11.393,07	12.532,35
2.7.	sonstige Sonderposten		
239900	Sonstige Sonderposten - Sonstige		
3.	Rückstellungen	7.747.153,76	7.705.405,56
3.1.	Rückstellungen für Pensionen und ähnliche Verpflichtungen	7.552.914,00	7.517.033,00
241110	Pensionsrückstellungen für aktive Beamte	538.951,00	989.693,00
241120	Beihilferückstellungen für aktive Beamte	172.368,00	293.149,00
242110	Pensionsrückstellungen für Versorgungsempfänger	5.418.207,00	4.907.905,00
242120	Beihilferückstellungen für Versorgungsempfänger	1.411.733,00	1.309.774,00
243100	Ehrensoldrückstellungen für aktive Ehrenbeamte	11.655,00	16.512,00
3.2.	Steuerrückstellungen		
3.3.	Rückstellungen für latente Steuern		
3.4.	Sonstige Rückstellungen	194.239,76	188.372,56
291100	Rückstellungen für nicht in Anspruch genommenen Urlaub/Beamte	5.534,37	6.632,57
291200	Rückstellungen für nicht in Anspruch genommenen Urlaub/Angestellte	80.873,60	46.771,36
292100	Rückstellungen für gleistete Überstunden/Beamte	2.838,69	-559,38
292200	Rückstellungen für gleistete Überstunden/Angestellte	104.993,10	135.528,01
4.	Verbindlichkeiten	31.311.097,85	30.802.225,56
4.1.	Anleihen		
4.2.	Verbindlichkeiten aus Kreditaufnahmen	28.107.996,04	27.431.261,63
4.2.1.	Verbindlichkeiten aus Kreditaufnahmen für Investitionen	8.107.996,04	7.431.261,63
315131	von Banken - Euro-Währung (fester Zins) - Laufzeit 5 Jahre und mehr	3.105.547,33	2.235.652,39
315231	von Sparkassen - Euro-Währung (fester Zins) - Laufzeit 5 Jahre und mehr	1.262.512,68	1.470.406,83
315431	von Girozentralen und Landesbanken - Euro-Währung (fester Zins) - Laufzeit 5 Jahre und mehr	316.456,34	338.664,34
315931	vom sonstigen inländischen Geldmarkt - Euro-Währung (fester Zins) - Laufzeit 5 Jahre und mehr	3.423.479,69	3.386.538,07
4.2.2.	Verbindlichkeiten aus Kreditaufnahmen zur Liquiditätssicherung	20.000.000,00	20.000.000,00
325111	von Banken - Euro-Währung (fester Zins) - Laufzeit bis einschl. 1 Jahr	20.000.000,00	20.000.000,00
4.3.	Verbindlichkeiten aus Vorgängen, die Kreditaufnahmen wirtschaftlich gleichkommen		
4.4.	Erhaltene Anzahlungen auf Bestellungen		
4.5.	Verbindlichkeiten aus Lieferungen und Leistungen	248.845,30	61.080,01
Betragsgaben in EUR			05.08.2020

**Vermögensrechnung 2017**  
**Mehrjahressicht (nur 1 Vorjahr)**  
**zum 31.12.2017**

Nr.	Bezeichnung	Ifd. Jahr 2017	Vorjahr 2016
354301	Verbindlichkeiten aus Lieferungen und Leistungen gegenüber Gemeinden und Gemeindeverbänden	738,90	738,90
355100	Verbindlichkeiten aus Lieferungen und Leistungen gegenüber privaten Unternehmen	46.867,10	46.867,10
355120	Verbindlichkeiten aus Lieferungen und Leistungen gegenüber privaten Unternehmen - Sicherheitseinbehalte -	10.383,00	10.383,00
355190	Sonstige Verbindlichkeiten aus Lieferungen und Leistungen gegenüber privaten Unternehmen	35.671,61	35.671,61
355900	Verbindlichkeiten aus Lieferungen und Leistungen gegenüber dem sonstigen privaten Bereich	9.100,91	116,01
355990	Sonstige Verbindlichkeiten aus Lieferungen und Leistungen gegenüber dem sonstigen privaten Bereich	6.782,03	2.975,00
<b>4.6.</b>	<b>Verbindlichkeiten aus Transferleistungen</b>	<b>5.306,91</b>	<b>3.516,24</b>
365100	Verbindlichkeiten aus Transferleistungen gegen private Unternehmen	287,43	873,47
365900	Verbindlichkeiten aus Transferleistungen gegen den sonstigen privaten Bereich	5.019,48	2.642,77
<b>4.7.</b>	<b>Verbindlichkeiten gegenüber verbundenen Unternehmen</b>		
<b>4.8.</b>	<b>Verbindlichkeiten gegenüber Unternehmen, mit denen ein Beteiligungsverhältnis besteht</b>		
<b>4.9.</b>	<b>Verbindlichkeiten gegenüber Sondervermögen, Zweckverbänden, Anstalten des öffentlichen Rechts, rechtsfähige kommunale Stiftungen</b>	<b>2.309.723,71</b>	<b>2.684.640,60</b>
353100	Verbindlichkeiten aus Lieferungen und Leistungen gegenüber Eigenbetrieben	10.402,29	68.526,40
363900	Verbindlichkeiten aus Transferleistungen gegenüber sonstigen Sondervermögen	2.582,54	2.582,54
373130	Kanalwerk VG Hettenleidelheim - Verbindlichkeiten	1.097.775,78	2.070.721,58
373131	Wasserwerk VG Hettenleidelheim - Verbindlichkeiten	461.599,09	461.599,09
373132	Gaswerk Hettenleidelheim - Verbindlichkeiten	737.364,01	545.392,62
<b>4.10.</b>	<b>Verbindlichkeiten gegenüber dem sonstigen öffentlichen Bereich</b>	<b>589.741,34</b>	<b>572.447,98</b>
354200	Verbindlichkeiten aus Lieferungen und Leistungen gegenüber dem Land	9.339,58	7.870,35
354300	Verbindlichkeiten aus Lieferungen und Leistungen gegenüber Gemeinden und Gemeindeverbänden	9.669,50	175.064,56
354400	Verbindlichkeiten aus Lieferungen und Leistungen gegenüber Zweckverbänden	2.210,59	2.210,59
354500	Verbindlichkeiten aus Lieferungen und Leistungen gegenüber Anstalten	684,45	194,00
354900	Verbindlichkeiten aus Lieferungen und Leistungen gegenüber dem sonstigen öffentlichen Bereich	1.139,42	1.139,42
364190	Verbindlichkeiten aus Transferleistungen gegenüber dem Bund - Sonstige	905,51	905,51
364300	Verbindlichkeiten aus Transferleistungen gegenüber Gemeinden und Gemeindeverbänden	41.552,29	79.750,49
364400	Verbindlichkeiten aus Transferleistungen gegenüber Zweckverbänden	199.425,67	192.424,09
364500	Verbindlichkeiten aus Transferleistungen gegenüber Anstalten	303,00	303,00
364900	Verbindlichkeiten aus Transferleistungen gegenüber dem sonstigen öffentlichen Bereich	9.090,91	2.256,02
374334	Trägerverein für Offene Jugendarbeit - Verbindlichkeiten	315.420,42	22.069,24
374712	Schwalbsche Stiftung Hettenleidelheim - Verbindlichkeiten	49.484,55	92.819,23
<b>4.11.</b>	<b>Sonstige Verbindlichkeiten</b>	<b>49.484,55</b>	<b>49.279,10</b>
179319	Vorsteuer 19%	30,98	30,98

Nr.	Bezeichnung	lfd. Jahr 2017	Vorjahr 2016
376100	Sonstige Verbindlichkeiten gegenüber privaten Unternehmen		21.122,58
377300	Verbindlichkeiten gegenüber Organmitgliedern		3.253,18
379101	Amtshelfendant	4.574,04	
379102	Fremde Kassen VG Hettenleidelheim (Mandant 951)	3.793,18	
379106	Verbindlichkeiten 2016 Verwahrkonto Amtshilfeersuchen (ab 2017 bei Konto 379101)		841,35
379210	Kautionen - Allgemein	10.990,33	
379220	Kautionen (Allgemein und Standrohre)		23.786,97
379500	Verbindlichkeiten gegenüber der Verbandsgemeinde Grünstadt-Land aus Zahlung Dienstbezügen Januar 2018	29.502,00	
379912	Sonstige - Umschreibung Kfz-Scheine	56,00	
379913	Sonstige - Führungszeugnisse	314,60	228,60
379914	Sonstige - Gewerbezentralregister	8,12	8,12
379916	Sonstige - Kraftfahrtbundesamt	5,10	5,10
379960	Führerschein 17 / Auskunft VZR Gebühr	3,60	
379971	Kreisgebühren Allgemein	190,60	
379972	Führerschein 17 / Begleitperson	16,00	33,20
<b>5.</b>	<b>Rechnungsabgrenzungsposten</b>	<b>4.376,30</b>	<b>494,00</b>
399900	Sonstige passive Rechnungsabgrenzungsposten	558,00	494,00
399999	Rechnungsabgrenzungsposten aus Überzahlungen	3.818,30	
	<b>Summe Passiv</b>	<b>53.302.268,75</b>	<b>53.269.783,61</b>





**Zusammenführung der Schlussbilanzen der  
beiden ehemaligen Verbandsgemeinden  
Grünstadt-Land und Hettenleidelheim  
zum 1.1.2018**



**Eröffnungsbilanz der Verbandsgemeinde Leiningerland zum 1.1.2018**  
 - Zusammenführung der Schlussbilanzen der ehemaligen Verbandsgemeinden Grünstadt-Land und Hettenleidelheim -

Nr.	Bezeichnung	VG Leiningerland	VG Grünstadt-Land	VG Hettenleidelheim
<b>1.</b>	<b>Anlagevermögen</b>	<b>77.588.911,59 €</b>	<b>47.546.910,64 €</b>	<b>30.042.000,95 €</b>
1.1.	Immaterielle Vermögensgegenstände	1.890.176,47 €	1.821.808,61 €	68.367,86 €
1.1.1.	Gewerbliche Schutzrechte und ähnliche Rechte und Werte sowie Lizenzen an solchen Rechten und Werten	55.022,35 €	32.170,14 €	22.852,21 €
	Datenverarbeitungs-Software	55.021,35 €	32.170,14 €	22.851,21 €
	Sonstige	1,00 €	0,00 €	1,00 €
1.1.2.	Geleistete Zuwendungen	492.335,98 €	492.335,98 €	0,00 €
	an Gemeinden und Gemeindeverbände	492.335,98 €	492.335,98 €	0,00 €
1.1.3.	Gezahlte Investitionszuschüsse	1.342.818,14 €	1.297.302,49 €	45.515,65 €
	als Nutzungsberechtigter	55.271,25 €	39.136,74 €	16.134,51 €
	an Gemeinden und Gemeindeverbände	1.258.165,75 €	1.258.165,75 €	0,00 €
	an sonstigen privaten Bereich	29.381,14 €	0,00 €	29.381,14 €
1.1.4.	Geschäfts- oder Firmenwert			
1.1.5.	Anzahlungen auf immaterielle Vermögensgegenstände	41.432.122,63 €	22.474.770,37 €	18.957.352,26 €
1.2.	Sachanlagen			
1.2.1.	Wald, Forsten			
1.2.2.	Sonstige unbebaute Grundstücke und grundstücksgleiche Rechte			
	Ökoflächen, Ausgleichsflächen	765.141,64 €	628.753,39 €	136.388,25 €
	Hochwasserschutz	569.836,57 €	569.836,57 €	0,00 €
	Sonstige Schutzflächen	23.449,32 €	23.449,32 €	0,00 €
	Sonstige Gewässer	1.855,50 €	1.855,50 €	0,00 €
	Kompostplätze, Wertstoffsammlerplätze	33.612,00 €	33.612,00 €	0,00 €
	sonstige unbebaute Grundstücke	10.434,24 €	0,00 €	10.434,24 €
	unbebaute Grundstücke Hochwasserschutz	8.621,35 €	0,00 €	8.621,35 €
	unbebaute Grundstücke und grundstücksgleiche Rechte	117.332,66 €	0,00 €	117.332,66 €
1.2.3.	Bebaute Grundstücke und grundstücksgleiche Rechte	26.875.348,11 €	16.003.303,69 €	10.872.044,42 €
	Mehrfamilienhäuser	395.766,50 €	395.766,50 €	0,00 €
	sonstige Wohnbauten	99.904,19 €	0,00 €	99.904,19 €
	Grundschulen und Schulturnhalle der ehemaligen Verbandsgemeinde Grünstadt-Land	8.650.262,58 €	8.650.262,58 €	0,00 €
	Grundschule Altleiningen	1.119.100,18 €	0,00 €	1.119.100,18 €
	Grundschule Carlsberg	2.154.313,18 €	0,00 €	2.154.313,18 €
	Grundschule Hettenleidelheim	1.782.004,70 €	0,00 €	1.782.004,70 €
	Grundschule Wattenheim	1.422.806,08 €	0,00 €	1.422.806,08 €
	sonstige Kulturanlagen	27.901,00 €	27.901,00 €	0,00 €
	Schwimm-, Hallen-, und Freibäder	71.243,43 €	0,00 €	71.243,43 €
	mit Verwaltungsgebäuden	5.610.949,25 €	2.768.249,25 €	2.842.700,00 €
	Brand- und Katastrophenschutzeinrichtungen/Feuerwehrrätehäuser der ehemaligen Verbandsgemeinde Grünstadt-Land	4.161.124,36 €	4.161.124,36 €	0,00 €
	Feuerwehrrätehaus Altleiningen	243.140,82 €	0,00 €	243.140,82 €
	Feuerwehrrätehaus Carlsberg	334.042,58 €	0,00 €	334.042,58 €
	Feuerwehrrätehaus Hettenleidelheim	269.986,81 €	0,00 €	269.986,81 €
	Feuerwehrrätehaus Tiefenthal	83.661,32 €	0,00 €	83.661,32 €
	sonstige Gebäude, Bauten - Toilettenanlagen, sonstige	449.140,97 €	0,00 €	449.140,97 €
1.2.4.	Infrastrukturvermögen	7.071.868,80 €	3.516.047,97 €	3.555.820,83 €
	Brücken	1.187,95 €	0,00 €	1.187,95 €
	Grundstücke und grundstücksgleiche Rechte	4.394,68 €	4.394,68 €	0,00 €
	Stromversorgungsanlagen - Betriebsrichtungen der Erzeugung	229.263,13 €	0,00 €	229.263,13 €
	Grundstücke und grundstücksgleiche Rechte	52.342,05 €	0,00 €	52.342,05 €
	Wege - Wanderwege	62.416,40 €	62.416,40 €	2,00 €
	Plätze - Parkplätze	110.501,15 €	0,00 €	110.501,15 €

Nr.	Bezeichnung	VG Leiningerland	VG Grünstadt-Land	VG Hettenleidelheim
048710	Straßenbeleuchtung - Strom	2.900,20 €	0,00 €	2.900,20 €
049280	wasserbauliche Anlagen und Anlagen des Hochwasserschutzes - sonstige Anlagen des Hochwasserschutzes	2.267.447,22 €	867.003,03 €	1.400.444,19 €
049500	sonstige Versorgungsanlagen (z.B. Funk- und Fernmeldewesen, Fernwärme)	696.995,00 €	696.995,00 €	0,00 €
049600	Spring-, Trink- und Zierbrunnen	3.648,39 €	0,00 €	3.648,39 €
049700	Bachrenaturierung	2.232.613,79 €	1.885.240,86 €	347.372,93 €
049900	Sonstige (u.a. Bachverrohrung)	1.408.158,84 €	0,00 €	1.408.158,84 €
1.2.5.	<b>Bauten auf fremdem Grund und Boden</b>	<b>574.237,86 €</b>	<b>0,00 €</b>	<b>574.237,86 €</b>
055100	Schwimm-, Hallen- und Freibäder	558.861,96 €	0,00 €	558.861,96 €
059910	sonstige Gebäude, Bauten - Grillhütten	15.375,90 €	0,00 €	15.375,90 €
1.2.6.	<b>Kunstgegenstände, Denkmäler</b>	<b>67.481,57 €</b>	<b>7.835,00 €</b>	<b>59.646,57 €</b>
061100	Gemälde	5.833,00 €	5.833,00 €	0,00 €
061200	Skulpturen	52.525,21 €	0,00 €	52.525,21 €
061900	sonstige Kunstgegenstände	9.123,36 €	2.002,00 €	7.121,36 €
1.2.7.	<b>Maschinen, technische Anlagen, Fahrzeuge</b>	<b>2.645.191,14 €</b>	<b>922.542,54 €</b>	<b>1.722.648,60 €</b>
071110	Dienstfahrzeuge - PKW	13.334,00 €	13.334,00 €	0,00 €
071130	Dienstfahrzeuge - sonstige Dienstfahrzeuge	20.497,00 €	20.497,00 €	0,00 €
071190	Sonstige Dienstfahrzeuge	1.780.678,57 €	829.645,66 €	24.779,89 €
071200	Brand- und Katastrophenschutzfahrzeuge	45.171,73 €	0,00 €	951.032,91 €
071500	Sonderfahrzeuge (z.B. Grabbagger, Straßenreinigung)	1,00 €	1,00 €	45.171,73 €
071890	Zusatzgeräte für Fahrzeuge - sonstige Zusatzgeräte	26.878,68 €	0,00 €	2.098,79 €
071900	sonstige Fahrzeuge	44.954,00 €	0,00 €	0,00 €
072100	Energieversorgung	14.601,96 €	44.954,00 €	0,00 €
072200	Betriebstechnik	2.828,58 €	0,00 €	0,00 €
072400	technische Anlagen zum Bau und zur Unterhaltung der Infrastruktur und Landschaftspflege	9.094,37 €	2.828,58 €	14.601,96 €
072500	technische Anlagen des Brand- und Hochwasser- und Katastrophenschutzes	2.187,93 €	2.187,93 €	0,00 €
072910	Sonstige - Überwachungs- und Kontrollanlagen	684.963,32 €	0,00 €	684.963,32 €
073100	Allgemeine Betriebsvorrichtungen	1.429.772,44 €	846.366,47 €	583.405,97 €
1.2.8.	<b>Betriebs- und Geschäftsausstattung</b>	<b>286.720,22 €</b>	<b>160.065,35 €</b>	<b>126.654,87 €</b>
082110	Betriebsausstattung - Werkstatteinrichtungen/Betriebsinrichtungen	17.615,14 €	0,00 €	17.615,14 €
082111	Betriebs- und Geschäftsausstattung aus Spenden	1,00 €	1,00 €	0,00 €
082130	Betriebsausstattung - Werkzeuge	674.821,72 €	403.296,18 €	271.525,54 €
082140	Betriebsausstattung - Brand- und Katastrophenschutz	5.263,78 €	0,00 €	5.263,78 €
082141	Betriebsausstattung für Brand- und Katastrophenschutz aus Sachspenden	51.425,56 €	0,00 €	51.425,56 €
082142	Digitalfunk Feuerwehren	461,00 €	461,00 €	0,00 €
082190	Betriebsausstattung - Sonstige (u.a. Waagen, Transportbehälter)	169.282,97 €	92.566,06 €	76.716,91 €
082210	Geschäftsausstattung - Büromöbel	145,81 €	0,00 €	145,81 €
082211	Geschäftsausstattung aus Sachspenden	347,00 €	347,00 €	0,00 €
082220	Geschäftsausstattung - Büromaschinen	7.000,00 €	7.000,00 €	0,00 €
082230	Geschäftsausstattung - Organisations- und Arbeitsmittel	145.018,39 €	121.286,73 €	23.731,66 €
082240	Geschäftsausstattung - Hardware	57.881,00 €	50.179,15 €	7.701,85 €
082290	Medienbestand der Bibliotheken und Büchereien	11.150,00 €	11.150,00 €	0,00 €
082400	Geringwertige Vermögensgegenstände	214,00 €	12,00 €	202,00 €
082900	sonstige Betriebs- und Geschäftsausstattung	2.424,85 €	2,00 €	2.422,85 €
1.2.9.	<b>Pflanzen, Tiere</b>	<b>1.855,74 €</b>	<b>0,00 €</b>	<b>1.855,74 €</b>
083100	Nutzpflanzungen	1.855,74 €	0,00 €	1.855,74 €
1.2.10	<b>Geleistete Anzahlungen, Anlagen im Bau</b>	<b>2.001.225,33 €</b>	<b>549.921,31 €</b>	<b>1.451.304,02 €</b>
091100	Geleistete Anzahlungen auf Sachanlagen	13.027,61 €	0,00 €	13.027,61 €
096100	Anlagen im Bau	1.988.197,72 €	549.921,31 €	1.438.276,41 €
1.3.	Finanzanlagen	34.266.612,49 €	23.250.331,66 €	11.016.280,83 €
1.3.1.	Anteile an verbundenen Unternehmen			
1.3.2.	Ausleihungen an verbundene Unternehmen			

Nr.	Bezeichnung	VG Leiningerland	VG Grünstadt-Land	VG Hettenleidelheim
1.3.3.	<b>Beteiligungen</b>			
1.3.4.	Ausleihungen an Unternehmen, mit denen ein Beteiligungsverhältnis besteht			
1.3.5.	Sondervermögen, Zweckverbände, Anstalten des öffentlichen Rechts, rechtsfähige kommunale Stiftungen	33.650.136,66 €	22.793.194,31 €	10.856.947,35 €
121100	Eigenbetriebe Wasser und Abwasser Verbandsgemeindewerke Hettenleidelheim	10.827.060,75 €	0,00 €	10.827.060,75 €
121101	Anteil Eigenbetrieb Wasserversorgung Grünstadt-Land	6.782.844,85 €	6.782.844,85 €	0,00 €
121106	Anteil Eigenbetrieb Abwasserbeseitigung Grünstadt-Land	15.979.664,83 €	15.979.664,83 €	0,00 €
123100	Zweckverbände	44.566,23 €	30.684,63 €	13.881,60 €
124100	rechtsfähige Anstalten des öffentlichen Rechts	16.000,00 €	0,00 €	16.000,00 €
1.3.6.	Ausleihungen an Sondervermögen, Zweckverbände, Anstalten des öffentlichen Rechts, rechtsfähige kommunale Stiftungen	419.559,56 €	260.821,08 €	158.738,48 €
134100	Beteiligung an der Versorgungsrücklage nach § 14a Bundesbesoldungsgesetz	419.559,56 €	260.821,08 €	158.738,48 €
1.3.7.	Sonstige Wertpapiere des Anlagevermögens	196.016,27 €	196.016,27 €	0,00 €
131300	Investmentzertifikate	196.016,27 €	196.016,27 €	0,00 €
1.3.8.	Sonstige Ausleihungen	900,00 €	300,00 €	600,00 €
136120	Ausleihung / Kreditgewährung an private Unternehmen - Laufzeit von mehr als fünf Jahren	300,00 €	300,00 €	0,00 €
136210	Ausleihung / Kreditgewährung an den sonstigen inländischen Bereich - Laufzeit von einem bis zu fünf Jahren	600,00 €	0,00 €	600,00 €
2.	<b>Umlaufvermögen</b>	41.380.015,09 €	18.189.879,53 €	23.190.135,56 €
2.1.	<b>Vorräte</b>	32.326,68 €	0,00 €	32.326,68 €
2.1.1.	Roh-, Hilfs- und Betriebsstoffe	31.247,00 €	0,00 €	31.247,00 €
141301	Betriebsstoffe (Holz, Streusalz, Putzmittel etc.)	31.247,00 €	0,00 €	31.247,00 €
2.1.2.	Unfertige Erzeugnisse, unfertige Leistungen			
2.1.3.	Fertige Erzeugnisse, fertige Leistungen und Waren	1.079,68 €	0,00 €	1.079,68 €
143100	Fertige Erzeugnisse	1.079,68 €	0,00 €	1.079,68 €
143200	fertige Leistungen	0,00 €	0,00 €	0,00 €
143201	Waren	0,00 €	0,00 €	0,00 €
2.1.4.	<b>Geleistete Anzahlungen auf Vorräte</b>			
2.2.	<b>Forderungen und sonstige Vermögensgegenstände</b>	25.795.133,71 €	8.110.249,73 €	17.684.883,48 €
2.2.1.	<b>Öffentlich-rechtliche Forderungen, Forderungen aus Transferleistungen</b>	420.680,98 €	365.106,24 €	55.574,74 €
151310	Gebührenforderungen gegen Eigenbetriebe	19.954,97 €	19.954,97 €	0,00 €
151430	Gebührenforderungen gegen Gemeinden und Gemeindeverbände	24.896,47 €	24.896,47 €	0,00 €
151510	Gebührenforderungen gegen private Unternehmen	41,12 €	0,00 €	41,12 €
151590	Gebührenforderungen gegen den sonstigen privaten Bereich	5.996,12 €	0,00 €	5.996,12 €
153510	Steuerforderungen gegen private Unternehmen	54.522,71 €	43.255,99 €	11.266,72 €
153590	Steuerforderungen gegen den sonstigen privaten Bereich	702,35 €	702,35 €	0,00 €
154420	Forderungen aus Transferleistungen gegen das Land	478,17 €	42,37 €	435,80 €
154430	Forderungen aus Transferleistungen gegen Gemeinden und Gemeindeverbände	135.102,50 €	134.704,00 €	398,50 €
154440	Forderungen aus Transferleistungen gegen Zweckverbände	149,62 €	0,00 €	149,62 €
154510	Forderungen aus Transferleistungen gegen private Unternehmen	1.988,95 €	1.960,45 €	28,50 €
154590	Forderungen aus Transferleistungen gegen den sonstigen privaten Bereich	32.295,39 €	31.416,99 €	878,40 €
155420	Sonstige öffentlich-rechtliche Forderungen gegen das Land	53.316,66 €	52.460,00 €	856,66 €
155430	Sonstige öffentlich-rechtliche Forderungen gegen Gemeinden und Gemeindeverbände	2.244,10 €	1.795,00 €	449,10 €
155440	Sonstige öffentlich-rechtliche Forderungen gegen Zweckverbände	1.019,02 €	1.019,02 €	0,00 €
155490	Sonstige öffentlich-rechtliche Forderungen gegen den sonstigen öffentlichen Bereich	420,00 €	420,00 €	0,00 €
155510	Sonstige öffentlich-rechtliche Forderungen gegen private Unternehmen	31.650,85 €	27.883,68 €	3.767,17 €
155590	Sonstige öffentlich-rechtliche Forderungen gegen den sonstigen privaten Bereich	57.037,98 €	25.730,95 €	31.307,03 €
211001	Pauschalwertberichtigung zu Bilanzkennziffer 2.2.1	-1.136,00 €	-1.136,00 €	0,00 €
2.2.2.	<b>Privatrechtliche Forderungen aus Lieferungen und Leistungen</b>	145.020,51 €	61.117,39 €	83.903,12 €
165100	Forderungen aus Lieferungen und Leistungen gegen private Unternehmen	56.751,95 €	22.090,88 €	34.661,07 €
165590	Forderungen aus Lieferungen und Leistungen gegen privaten Bereich (Erstattung)	87,35 €	87,35 €	0,00 €
165900	Forderungen aus Lieferungen und Leistungen gegen den sonstigen privaten Bereich	89.002,21 €	39.760,16 €	49.242,05 €
211002	Pauschalwertberichtigung zu Bilanzkennziffer 2.2.2	-821,00 €	-821,00 €	0,00 €

Nr.	Bezeichnung	VG Leiningerland	VG Grünstadt-Land	VG Hettenleidelheim
2.2.3.	Forderungen gegen verbundene Unternehmen			
2.2.4.	Forderungen gegen Unternehmen, mit denen ein Beteiligungsverhältnis besteht			
2.2.5.	Forderungen gegen Sondervermögen, Zweckverbände, Anstalten des öffentlichen Rechts, rechtsfähige kommunale Stiftungen			
2.2.6.	Forderungen gegen den sonstigen öffentlichen Bereich			
163100	Forderungen aus Lieferungen und Leistungen gegen Eigenbetriebe	314.658,50 €	3.850,38 €	310.808,12 €
164200	Forderungen aus Lieferungen und Leistungen gegen das Land	314.658,50 €	3.850,38 €	310.808,12 €
164300	Forderungen aus Lieferungen u. Leistungen gegen Gemeinden und Gemeindeverbände	24.885.221,22 €	7.650.623,72 €	17.234.597,50 €
164400	Forderungen aus Lieferungen und Leistungen gegen Zweckverbände	14.371,95 €	5.576,92 €	8.795,03 €
164500	Forderungen aus Lieferungen und Leistungen gegen Anstalten	102.714,29 €	62.238,89 €	40.475,40 €
164700	Forderungen aus Lieferungen und Leistungen gegen Stiftungen	56.830,64 €	56.830,64 €	0,00 €
164900	Forderungen aus Lieferungen und Leistungen gegen den sonstigen öffentlichen Bereich	254.238,00 €	313,36 €	253.924,64 €
174312	Ortsgruppe Bissersheim (004) - Forderungen	752,34 €	36,24 €	716,10 €
174313	Ortsgruppe Bockenheim (006) - Forderungen	6.198,20 €	5.928,89 €	269,31 €
174314	Ortsgruppe Dirmstein (010) - Forderungen	63.324,04 €	63.324,04 €	0,00 €
174315	Ortsgruppe Ebertsheim (012) - Forderungen	411.272,59 €	411.272,59 €	0,00 €
174317	Ortsgruppe Großkarlbach (023) - Forderungen	904.019,39 €	904.019,39 €	0,00 €
174321	Ortsgruppe Laumersheim (033) - Forderungen	1.450.547,13 €	1.450.547,13 €	0,00 €
174322	Ortsgruppe Mertshheim (036) - Forderungen	404.089,24 €	404.089,24 €	0,00 €
174323	Ortsgruppe Neuleiningen (038) - Forderungen	448.684,71 €	448.684,71 €	0,00 €
174325	Ortsgruppe Obriheim (041) - Forderungen	407.576,84 €	407.576,84 €	0,00 €
174326	Ortsgruppe Quirnheim (042) - Forderungen	409.990,13 €	409.990,13 €	0,00 €
174329	Ortsgruppe Alleiningen (001) - Forderungen	2.653.308,73 €	2.653.308,73 €	0,00 €
174330	Ortsgruppe Carlsberg (007) - Forderungen	129.152,21 €	129.152,21 €	0,00 €
174331	Ortsgruppe Hettenleidelheim (027) - Forderungen	3.157.237,58 €	0,00 €	3.157.237,58 €
174332	Ortsgruppe Tiefenthal (044) - Forderungen	3.588.550,69 €	0,00 €	3.588.550,69 €
174333	Ortsgruppe Wattenheim (047) - Forderungen	7.605.103,15 €	0,00 €	7.605.103,15 €
174411	Hauptschulzweckverband (051) - Forderungen	731.248,21 €	0,00 €	731.248,21 €
174415	Gemeinschaftswald (953) - Forderungen	1.848.277,39 €	0,00 €	1.848.277,39 €
2.2.7.	sonstige Vermögensgegenstände	229.184,58 €	229.184,58 €	0,00 €
179100	Handvorschüsse	8.549,19 €	8.549,19 €	0,00 €
179200	ungeklärte Zahlungsvorgänge	29.552,00 €	29.552,00 €	0,00 €
2.2.8.	wertberichtigte Forderungen	50,00 €	50,00 €	0,00 €
151595	Zweifelhafte Forderung gegen den sonstigen privaten Bereich	29.502,00 €	29.502,00 €	0,00 €
151905	Zweifelhafte Forderung gegen Sonstige	1.436,69 €	1.436,69 €	0,00 €
154595	Zweifelhafte Forderung gegen den sonstigen privaten Bereich	2.331,48 €	2.331,48 €	0,00 €
155515	Zweifelhafte Forderung gegen private Unternehmen	60.037,95 €	60.037,95 €	0,00 €
155595	Zweifelhafte Forderung gegen den sonstigen privaten Bereich	659,35 €	659,35 €	0,00 €
165105	Zweifelhafte Forderung gegen private Unternehmen	4.200,01 €	4.200,01 €	420,00 €
165595	Zweifelhafte Forderung gegen privaten Bereich (Erstattung)	11,90 €	11,90 €	0,00 €
165905	Zweifelhafte Forderung gegen den sonstigen privaten Bereich	21.577,93 €	21.577,93 €	0,00 €
212000	Einzelwertberichtigung auf Forderungen	38.708,48 €	27.714,27 €	10.994,21 €
2.3.	Wertpapiere des Umlaufvermögens	-129.383,79 €	-117.969,58 €	-11.414,21 €
2.3.1.	Anteile an verbundenen Unternehmen			
2.3.2.	Sonstige Wertpapiere des Umlaufvermögens			
2.4.	Kassenbestand, Bundesbankguthaben, Guthaben bei der Europäischen Zentralbank, Guthaben bei Kreditinstituten und Schecks			
183101	Giro Sparkasse BLZ 54651240 / Kto-Nr.: 10096006	15.552.555,20 €	10.079.629,80 €	5.472.925,40 €
183102	Giro Sparkasse OWiG / BLZ 54651240 / Konto-Nr.: 19907500	42.376,58 €	42.376,58 €	0,00 €
183105	Sparkasse Rhein-Haardt - DE70546512400016000176	605,35 €	605,35 €	0,00 €
183106	RV Bank Rhein-Haardt - DE31545613100005602920	2.997.266,82 €	0,00 €	2.997.266,82 €
183108	Postbank Ludwigshafen - DE15545100670004432674	13.246,24 €	0,00 €	13.246,24 €
183112	RV Bank Rhein-Haardt - DE30545613101105602920	49.392,50 €	0,00 €	49.392,50 €
183113	RV Bank Rhein-Haardt - DE29545613100005290228	2.000.000,00 €	0,00 €	2.000.000,00 €
		310.831,51 €	0,00 €	310.831,51 €

Nr.	Bezeichnung	VG Leiningerland	VG Grünstadt-Land	VG Hettenleidelheim
183114	RV Bank Rhein-Haardt - DE29545613101105290228	4.588,91 €	0,00 €	4.588,91 €
183116	Sparkasse Rhein-Haardt - DE1854651240000099999	10.990,33 €	0,00 €	10.990,33 €
183120	Giro RV-Bank / BLZ 54561310 / Konto-Nr.: 2402300	8.404.555,90 €	8.404.555,90 €	0,00 €
183150	Giro Postbank / BLZ: 54510067 / Konto-Nr.: 22861673	1.643,04 €	1.643,04 €	0,00 €
183212	Geldmarktkonto RV Bank Sonderrücklagen etc. / BLZ: 54561310 / Konto-Nr. 1105100607	179.848,93 €	179.848,93 €	0,00 €
183214	Geldmarktkonten ehemalige Verbandsgemeinde Hettenleidelheim	86.609,09 €	0,00 €	86.609,09 €
183300	Festgeldguthaben Banken / Sparkassen	1.450.000,00 €	1.450.000,00 €	0,00 €
186050	Zentrale Barkasse Bürgerservice - Wechselgeld	600,00 €	600,00 €	0,00 €
3.	<b>Ausgleichsposten für latente Steuern</b>			
4.	<b>Rechnungsabgrenzungsposten</b>			
4.1.	Disagio			
4.2.	<b>Sonstige Rechnungsabgrenzungsposten</b>	236.287,40 €	166.155,16 €	70.132,24 €
194100	Aktive Rechnungsabgrenzung für geleistete Zuwendungen		0,00 €	0,00 €
195100	Sonstige aktive Rechnungsabgrenzungsposten	236.184,62 €	166.052,38 €	70.132,24 €
195999	Aktiver RAP	102,78 €	102,78 €	0,00 €
5.	<b>Nicht durch Eigenkapital gedeckter Fehlbetrag</b>			
	<b>Summe Aktiva</b>	<b>119.205.214,08 €</b>	<b>65.902.945,33 €</b>	<b>53.302.268,75 €</b>

Nr.	Bezeichnung	VG Leiningerland	VG Grünstadt-Land	VG Hettenleidelheim
	<b>Passivseite</b>			
1.	Eigenkapital			6.931.931,61 €
1.1.	Kapitalrücklage	28.251.613,40 €	21.319.681,79 €	7.814.604,84 €
	Kapitalrücklage	28.251.613,40 €	16.539.428,66 €	7.814.604,84 €
1.2.	Sonstige Rücklagen			
1.3.	Ergebnisvorräte		5.221.180,28 €	-550.808,18 €
	Ergebnisvorräte		5.221.180,28 €	-550.808,18 €
1.4.	Jahresüberschuss / Jahresfehlbetrag		-440.927,15 €	-331.865,05 €
	Jahresüberschuss- / Jahresfehlbetrag		-440.927,15 €	-331.865,05 €
2.	Sonderposten	18.341.162,53 €	11.033.453,30 €	7.307.709,23 €
2.1.	Sonderposten für Belastungen aus dem kommunalen Finanzausgleich			
2.2.	Sonderposten zum Anlagevermögen			
2.2.1.	Sonderposten aus Zuwendungen	17.748.256,24 €	10.656.286,79 €	7.091.969,45 €
	Sonderposten aus Zuwendungen von Eigenbetrieben	662.273,08 €	184.692,78 €	477.580,30 €
	Sonderposten aus Zuwendungen vom Bund	319.058,75 €	179.704,00 €	139.354,75 €
	Sonderposten aus Zuwendungen vom Land (u.a. Investitionsschlüsselaufweisungen, soweit für Investitionen verwendet)	12.455.084,40 €	7.185.666,25 €	5.269.418,15 €
	Sonderposten aus Zuwendungen von Gemeinden und Gemeindeverbänden	548.212,22 €	288.802,00 €	259.410,22 €
	Sonderposten aus Zuwendungen von rechtsfähigen Stiftungen	3.039.505,80 €	2.214.064,58 €	825.441,22 €
	Sonderposten aus Zuwendungen vom sonstigen öffentlichen Bereich	1,00 €	0,00 €	1,00 €
	Sonderposten aus Zuwendungen von privaten Unternehmen	20.497,00 €	20.497,00 €	0,00 €
	Sonderposten aus Zuwendungen vom sonstigen privaten Bereich	436.715,73 €	407.772,53 €	28.943,20 €
	Sonderposten aus Sachspenden vom sonstigen privaten Bereich	244.433,13 €	175.087,65 €	69.345,48 €
	Sonderposten aus Beiträgen und ähnlichen Entgelten	22.475,13 €	0,00 €	22.475,13 €
2.2.2.	Sonderposten aus Anzahlungen für Anlagevermögen	311.722,39 €	107.375,68 €	204.346,71 €
2.2.3.	Anzahlungen auf Sonderposten aus Zuwendungen	311.722,39 €	107.375,68 €	204.346,71 €
2.3.	Sonderposten mit Rücklageanteil			
2.4.	Sonderposten aus Grabnutzungsentgelten			
2.5.	Sonderposten aus Anzahlungen für Grabnutzungsentgelte			
2.6.	sonstige Sonderposten	281.183,90 €	269.790,83 €	11.393,07 €
2.7.	Sonstige Sonderposten - Kostenerstattungen Ausgleichsmaßnahmen	269.790,83 €	269.790,83 €	0,00 €
	Sonstige Sonderposten - Sonstige	11.393,07 €	0,00 €	11.393,07 €
3.	Rückstellungen	17.756.683,64 €	10.009.529,88 €	7.747.153,76 €
3.1.	Rückstellungen für Pensionen und ähnliche Verpflichtungen	17.353.025,00 €	9.800.111,00 €	7.552.914,00 €
	für Beamte - Pensionsrückstellungen (aktive Beamte)	4.449.206,00 €	3.910.255,00 €	538.951,00 €
	für Beamte - Beihilferückstellungen (aktive Beamte)	1.221.792,00 €	1.049.424,00 €	172.368,00 €
	für Versorgungsempfänger - Beamte - Pensionsrückstellungen	9.413.575,00 €	3.995.368,00 €	5.418.207,00 €
	für Versorgungsempfänger - Beamte - Beihilferückstellungen	2.228.097,00 €	816.364,00 €	1.411.733,00 €
	Ehrensoldrückstellungen für aktive Ehrenbeamte	40.355,00 €	28.700,00 €	11.655,00 €
3.2.	Steuerrückstellungen			
3.3.	Rückstellungen für latente Steuern			
3.4.	Sonstige Rückstellungen	403.658,64 €	209.418,88 €	194.239,76 €
	Rückstellungen für nicht in Anspruch genommenen Urlaub Beamte	130.782,12 €	125.247,75 €	5.534,37 €
	Rückstellungen für nicht in Anspruch genommenen Urlaub Angestellte	80.873,60 €	0,00 €	80.873,60 €
	Rückstellungen für geleistete Überstunden Beamte	87.009,82 €	84.171,13 €	2.838,69 €
	Rückstellungen für geleistete Überstunden Angestellte	104.993,10 €	0,00 €	104.993,10 €
4.	Verbindlichkeiten	54.808.965,23 €	23.497.867,38 €	31.311.097,85 €
4.1.	Anleihen			



Nr.	Bezeichnung	VG Leiningerland	VG Grünstadt-Land	VG Hettenleidelheim
4.2.	<b>Verbindlichkeiten aus Kreditaufnahmen</b>	<b>33.789.783,34 €</b>	<b>5.681.787,30 €</b>	<b>28.107.996,04 €</b>
4.2.1.	<b>Verbindlichkeiten aus Kreditaufnahmen für Investitionen</b>	<b>13.789.783,34 €</b>	<b>5.681.787,30 €</b>	<b>8.107.996,04 €</b>
315131	von Banken - Euro-Währung (fester Zins) - Laufzeit 5 Jahre und mehr	6.455.264,89 €	3.349.717,56 €	3.105.547,33 €
315231	von Sparkassen - Euro-Währung (fester Zins) - Laufzeit 5 Jahre und mehr	2.193.454,54 €	930.941,86 €	1.262.512,68 €
315431	von Girozentralen und Landesbanken - Euro-Währung (fester Zins) - Laufzeit 5 Jahre und mehr	1.417.584,22 €	1.101.127,88 €	316.456,34 €
315931	von sonstigen inländischen Geldmarkt - Euro-Währung (fester Zins) - Laufzeit 5 Jahre und mehr	3.723.479,69 €	300.000,00 €	3.423.479,69 €
4.2.2.	<b>Verbindlichkeiten aus Kreditaufnahmen zur Liquiditätssicherung</b>	<b>20.000.000,00 €</b>	<b>0,00 €</b>	<b>20.000.000,00 €</b>
325111	von Banken - Euro-Währung (fester Zins) - Laufzeit bis einschl. 1 Jahr	20.000.000,00 €	0,00 €	20.000.000,00 €
4.3.	<b>Verbindlichkeiten aus Vorgängen, die Kreditaufnahmen wirtschaftlich gleichkommen</b>			
4.4.	<b>Erhaltene Anzahlungen auf Bestellungen</b>			
4.5.	<b>Verbindlichkeiten aus Lieferungen und Leistungen</b>	<b>487.232,87 €</b>	<b>238.387,57 €</b>	<b>248.845,30 €</b>
355100	Verbindlichkeiten aus Lieferungen und Leistungen gegenüber privaten Unternehmen	386.338,96 €	189.048,21 €	197.290,75 €
355190	Sonstige Verbindlichkeiten aus Lieferungen und Leistungen gegenüber private Unternehmen	35.844,11 €	172,50 €	35.671,61 €
355900	Verbindlichkeiten aus Lieferungen und Leistungen gegenüber dem sonstigen privaten Bereich	50.695,92 €	41.595,01 €	9.100,91 €
355990	Sonstige Verbindlichkeiten aus Lieferungen und Leistungen gegenüber dem sonstigen privaten Bereich	14.353,88 €	7.571,85 €	6.782,03 €
4.6.	<b>Verbindlichkeiten aus Transferleistungen</b>	<b>78.322,53 €</b>	<b>73.015,62 €</b>	<b>5.306,91 €</b>
365100	Verbindlichkeiten aus Transferleistungen gegen private Unternehmen	19.439,42 €	19.151,99 €	287,43 €
365900	Verbindlichkeiten aus Transferleistungen gegen den sonstigen privaten Bereich	58.883,11 €	53.863,63 €	5.019,48 €
4.7.	<b>Verbindlichkeiten gegenüber verbundenen Unternehmen</b>			
4.8.	<b>Verbindlichkeiten gegenüber Unternehmen, mit denen ein Beteiligungsverhältnis besteht</b>			
4.9.	<b>Verbindlichkeiten gegenüber Sondervermögen, Zweckverbänden, Anstalten des öffentlichen Rechts, rechtsfähige kommunale Stiftungen</b>	<b>12.925.739,91 €</b>	<b>10.616.016,20 €</b>	<b>2.309.723,71 €</b>
313131	Verbindlichkeiten aus Investitionskrediten von Eigenbetrieben in Euro - Festzins - Laufzeit 5 Jahre und mehr	292.500,00 €	292.500,00 €	0,00 €
353100	Verbindlichkeiten aus Lieferungen und Leistungen Eigenbetrieben	91.006,71 €	80.604,42 €	10.402,29 €
363100	Verbindlichkeiten aus Transferleistungen gegenüber Eigenbetrieben	2.862,12 €	2.862,12 €	0,00 €
363900	Verbindlichkeiten aus Transferleistungen gegenüber sonstigen Sondervermögen	2.582,54 €	0,00 €	2.582,54 €
373111	VG-Werke Abwasser (Alt 050/ Neu 500) - Verbindlichkeiten	9.014.363,46 €	9.014.363,46 €	0,00 €
373112	VG-Werke Wasser (Alt 950 / Neu 555) - Verbindlichkeiten	1.011.321,58 €	1.011.321,58 €	0,00 €
373113	Abwasserzweckverband (AME) (Alt 061 / Neu 561) - Verbindlichkeiten	189.765,24 €	189.765,24 €	0,00 €
373116	VG-Werke Abwasser Photovoltaik (505) - Verbindlichkeiten	12.331,87 €	12.331,87 €	0,00 €
373117	Abwasserzweckverband (AME) Photovoltaik (562) - Verbindlichkeiten	12.267,51 €	12.267,51 €	0,00 €
379105	Kanalwerk VG Hettenleidelheim (600) - Verbindlichkeiten	1.097.775,78 €	0,00 €	1.097.775,78 €
373117	Wasserwerk VG Hettenleidelheim (666) - Verbindlichkeiten	461.599,09 €	0,00 €	461.599,09 €
373117	Gaswerk Hettenleidelheim (727) - Verbindlichkeiten	737.364,01 €	0,00 €	737.364,01 €
4.10.	<b>Verbindlichkeiten gegenüber dem sonstigen öffentlichen Bereich</b>	<b>7.443.827,63 €</b>	<b>6.854.086,29 €</b>	<b>589.741,34 €</b>
354190	Verbindlichkeiten aus Lieferungen und Leistungen gegenüber dem Bund - Sonstige	613,88 €	613,88 €	0,00 €
354200	Verbindlichkeiten aus Lieferungen und Leistungen gegenüber dem Land	11.052,52 €	1.712,94 €	9.339,58 €
354300	Verbindlichkeiten aus Lieferungen und Leistungen gegenüber Gemeinden und Gemeindeverbänden	91.691,88 €	82.022,38 €	9.669,50 €
354400	Verbindlichkeiten aus Lieferungen und Leistungen gegenüber Zweckverbänden	1.470.836,21 €	1.468.625,62 €	2.210,59 €
354500	Verbindlichkeiten aus Lieferungen und Leistungen gegenüber Anstalten	684,45 €	0,00 €	684,45 €
354900	Verbindlichkeiten aus Lieferungen und Leistungen gegenüber dem sonstigen öffentlichen Bereich	25.584,78 €	24.445,36 €	1.139,42 €
364190	Verbindlichkeiten aus Transferleistungen gegenüber dem Bund - Sonstige	905,51 €	0,00 €	905,51 €
364200	Verbindlichkeiten aus Transferleistungen gegenüber dem Land	53,58 €	53,58 €	0,00 €
364300	Verbindlichkeiten aus Transferleistungen gegenüber Gemeinden und Gemeindeverbänden	179.478,07 €	137.925,78 €	41.552,29 €
364400	Verbindlichkeiten aus Transferleistungen gegenüber Zweckverbänden	199.657,05 €	231,38 €	199.425,67 €
364500	Verbindlichkeiten aus Transferleistungen gegenüber Anstalten	303,00 €	0,00 €	303,00 €
374311	OG Battenberg (003) - Verbindlichkeiten	280.240,62 €	280.240,62 €	0,00 €
374316	OG Gerolshausen (021) - Verbindlichkeiten	1.048.047,75 €	1.048.047,75 €	0,00 €
374318	OG Kindenheim (029) - Verbindlichkeiten	622.353,12 €	622.353,12 €	0,00 €
374319	OG Kirchheim (030) - Verbindlichkeiten	824.649,57 €	824.649,57 €	0,00 €

Nr.	Bezeichnung	VG Leiningerland	VG Grünstadt-Land	VG Hettenleidelheim
	OG Kleinkarlbach (031) - Verbindlichkeiten	305.450,41 €	305.450,41 €	0,00 €
374320	OG Obersulzen (040) - Verbindlichkeiten	1.403.886,87 €	1.403.886,87 €	0,00 €
374334	Trägerverein für Offene Jugendarbeit - Verbindlichkeiten	9.090,91 €	0,00 €	9.090,91 €
374412	Forstzweckverband (053) - Verbindlichkeiten	67.649,21 €	67.649,21 €	0,00 €
374413	Gewässerunterhaltungsverband (056) - Verbindlichkeiten	137.571,24 €	137.571,24 €	0,00 €
374414	Kindergartenzweckverband (060) - Verbindlichkeiten	12.469,44 €	12.469,44 €	0,00 €
374416	Planungsverband Palmberg (961) - Verbindlichkeiten	24.976,58 €	24.976,58 €	0,00 €
374711	Katholische Hospitalstiftung (059) - Verbindlichkeiten	411.160,56 €	411.160,56 €	0,00 €
374712	Schwalb'sche Stiftung Hettenleidelheim (927) - Verbindlichkeiten	315.420,42 €	0,00 €	315.420,42 €
<b>4.11.</b>	<b>Sonstige Verbindlichkeiten</b>	<b>84.058,95 €</b>	<b>34.574,40 €</b>	<b>49.484,55 €</b>
179319	Vorsteuer 19 %	30,98 €	0,00 €	30,98 €
376320	Verbindlichkeiten gegenüber Spendern (Mühlenwanderweg)	952,44 €	952,44 €	0,00 €
376400	Verbindlichkeiten gegenüber Spendern (Verkehrserziehung)	226,80 €	226,80 €	0,00 €
379100	Verwahrgelder, treuhänderische Gelder (Fremde Kassen)	32.907,11 €	32.907,11 €	0,00 €
379101	Amtshilfemandant	5.061,09 €	487,05 €	4.574,04 €
379102	Fremde Kassen VG Hettenleidelheim (Mandant 951)	3.793,18 €	0,00 €	3.793,18 €
379210	Kautionen - Allgemein	10.990,33 €	0,00 €	10.990,33 €
379500	Verbindlichkeiten gegenüber der VG Grünstadt-Land	29.502,00 €	0,00 €	29.502,00 €
379912	Sonstige - Umschreibung Kfz-Scheine	56,00 €	0,00 €	56,00 €
379913	Sonstige - Führungszeugnisse	314,60 €	0,00 €	314,60 €
379914	Sonstige - Gewerbezentralregister	34,12 €	26,00 €	8,12 €
379915	Sonstige - Fischereischeine	-25,00 €	-25,00 €	0,00 €
379916	Sonstige - Kraftfahrbürodesamt	5,10 €	0,00 €	5,10 €
379960	Führerschein 17 / Auskurit VZR Gebühr	3,60 €	0,00 €	3,60 €
379971	Kreisgebühren Allgemein	190,60 €	0,00 €	190,60 €
379973	Führerschein 17 / Prüfbescheinigung	16,00 €	0,00 €	16,00 €
<b>5.</b>	<b>Rechnungsabgrenzungsposten</b>	<b>46.789,28 €</b>	<b>42.412,98 €</b>	<b>4.376,30 €</b>
399900	aus erhaltenen Zuwendungen	676,00 €	676,00 €	558,00 €
399900	Sonstige passive Rechnungsabgrenzungsposten	558,00 €		3.818,30 €
399999	Rechnungsabgrenzungsposten aus Überzahlungen	45.555,28 €	41.736,98 €	
	<b>Summe Passiva</b>	<b>119.205.214,08 €</b>	<b>65.902.945,33 €</b>	<b>53.302.268,75 €</b>

# **Forderungs- und Verbindlichkeitenübersicht**

**Muster 20**  
(zu § 51 GemHVO)

<b>Forderungsübersicht</b>			
Ifd. Nr.	Art (gemäß § 47 Abs. 4 Nr. 2.2 GemHVO)	Stand zum 31.12.2017 <b>(Bilanzwert)</b>	Stand zum 31.12.2016 <b>(Bilanzwert)</b>
		in Euro	
1	Forderungen und sonstige Vermögensgegenstände	<b>25.795.133,21</b>	
1.1	Öffentlich-rechtliche Forderungen, Forderungen aus Transferleistungen	420.680,98	
1.2	Privatrechtliche Forderungen aus Lieferungen und Leistungen	145.020,51	
1.3	Forderungen gegen verbundene Unternehmen		
1.4	Forderungen gegen Unternehmen, mit denen ein Beteiligungsverhältnis besteht		
1.5	Forderungen gegen Sondervermögen, Zweckverbände, Anstalten des öffentlichen Rechts, rechtsfähige Stiftungen	314.658,50	
1.6	Forderungen gegen den sonstigen öffentlichen Bereich	24.885.221,22	
1.7	Sonstige Vermögensgegenstände	29.552,00	

Verbindlichkeitenübersicht						
Ifd. Nr.	Art (gemäß § 47 Abs. 5 Nr. 4 GemHVO)	Verbindlichkeiten zum 31.12.2017 mit einer Restlaufzeit			Stand zum 31.12.2017 (Bilanzwert)	Stand zum 31.12.2016 (Bilanzwert)
		bis zu einem Jahr	von über einem bis zu fünf Jahren	von mehr als fünf Jahren		
in Euro						
1	Verbindlichkeiten	41.843.988,45	6.773.621,74	6.191.355,04	54.808.965,23	
1.1	Anleihen					
1.2	Verbindlichkeiten aus Kreditaufnahmen	21.089.296,89	6.606.631,41	6.093.855,04	33.789.783,34	
	davon:					
1.2.1	Verbindlichkeiten aus Kreditaufnahmen für Investitionen	1.089.296,89	6.606.631,41	6.093.855,04	13.789.783,34	
1.2.2	Verbindlichkeiten aus Kreditaufnahmen zur Liquiditätssicherung	20.000.000,00			20.000.000,00	
1.3	Verbindlichkeiten aus Vorgängen, die Kreditaufnahmen wirtschaftlich gleichkommen					
1.4	Erhaltene Anzahlungen auf Bestellungen					
1.5	Verbindlichkeiten aus Lieferungen und Leistungen	487.232,87			487.232,87	
1.6	Verbindlichkeiten aus Transferleistungen	78.322,53			78.322,53	
1.7	Verbindlichkeiten gegenüber verbundenen Unternehmen					
1.8	Verbindlichkeiten gegenüber Unternehmen, mit denen ein Beteiligungsverhältnis besteht					
1.9	Verbindlichkeiten gegenüber Sondervermögen, Zweckverbänden, Anstalten des öffentlichen Rechts, rechtsfähigen kommunalen Stiftungen	12.672.239,91	156.000,00	97.500,00	12.925.739,91	
1.10	Verbindlichkeiten gegenüber dem sonstigen öffentlichen Bereich	7.443.827,63			7.443.827,63	
1.11	Sonstige Verbindlichkeiten	73.068,62	10.990,33		84.058,95	



# **Anlagennachweise**

Pos.	Anlagevermögen	Anschaffungs- und Herstellungskosten										Abschreibungen, Wertberichtigungen				Restbuchwerte			Kennzahlen		Wertmind. durch unterlassene Instandhaltung, Auflasten, sonstige
		Stand zum 31.12.2017	Zugänge	Abgänge	Umbuch. Endbestand	Aufgelauf. Abschreib. zum 31.12.2017	Zuschreib. in 2018	Abschreib. in 2018	Umbuch. / Umgeld. in 2018	Aufgelauf. Abschreib. auf Abgänge	Abschreib. zum 31.12.2018	Restbuchwert 31.12.2018	Restbuchwert 31.12.2017	Durchschnittl. Abschreib.-satz	Durchschnittl. Restbuchwert						
1.	Anlagevermögen	102.000.810,25	2.659.829,95	4.940.021,96	-300.018,45	99.420.599,79	24.411.898,66	0,00	1.415.987,55	-168.696,14	3.562.014,71	22.097.175,36	77.323.424,43	77.588.911,59	1,42	77,77	0,00				
1.1.	Immaterielle Vermögensgegenstände	2.832.863,05	34.559,60	308.952,95	0,00	2.558.469,70	942.686,58	0,00	76.347,42	0,00	273.881,49	745.152,51	1.813.317,19	1.890.176,47	2,98	70,88	0,00				
1.1.1.	Gewerbliche Schutzrechte und ähnliche Rechte und Werte sowie Lizenzen an solchen Rechten und Werten	400.938,50	29.559,60	259.706,85	0,00	170.791,25	345.916,15	0,00	30.158,75	0,00	254.016,53	122.058,37	48.732,88	55.022,35	17,66	28,53	0,00				
011200	Datenverarbeitungs-Software	387.732,50	25.513,60	246.500,85	0,00	166.745,25	332.711,15	0,00	29.888,75	0,00	240.811,53	121.788,37	44.856,88	55.021,35	17,92	26,96	0,00				
011500	Sonstige Rechte und Werte	0,00	4.046,00	0,00	0,00	4.046,00	0,00	0,00	270,00	0,00	0,00	270,00	3.776,00	0,00	6,67	93,33	0,00				
011900	Sonstige	13.206,00	0,00	13.206,00	0,00	13.206,00	13.206,00	0,00	0,00	0,00	13.206,00	0,00	0,00	1,00	0,00	0,00	0,00				
Summe 1.1.1.		400.938,50	29.559,60	259.706,85	0,00	170.791,25	345.916,15	0,00	30.158,75	0,00	254.016,53	122.058,37	48.732,88	55.022,35	17,66	28,53	0,00				
1.1.2.	Immaterielle Vermögensgegenstände aus geleisteten zweckgebundenen Zuwendungen	506.654,50	5.000,00	0,00	1.432.157,73	1.943.812,23	14.318,52	0,00	7.647,99	424.080,40	0,00	446.046,91	1.497.765,32	492.335,98	0,39	77,05	0,00				
012430	an Gemeindefonds und Gemeindeverbände	506.654,50	5.000,00	0,00	1.432.157,73	1.943.812,23	14.318,52	0,00	7.647,99	424.080,40	0,00	446.046,91	1.497.765,32	492.335,98	0,39	77,05	0,00				
Summe 1.1.2.		506.654,50	5.000,00	0,00	1.432.157,73	1.943.812,23	14.318,52	0,00	7.647,99	424.080,40	0,00	446.046,91	1.497.765,32	492.335,98	0,39	77,05	0,00				
1.1.3.	Immaterielle Vermögensgegenstände aus geleisteten Zuwendungen als Nutzungsberechtigter	1.925.270,05	0,00	49.246,10	-1.432.157,73	443.866,22	582.451,91	0,00	38.540,68	-424.080,40	19.864,96	177.047,23	266.818,99	1.342.818,14	8,68	60,11	0,00				
013310	als Nutzungsberechtigter	152.556,64	0,00	18.318,58	0,00	134.238,06	97.295,39	0,00	17.886,30	0,00	18.318,58	96.653,11	37.584,95	55.271,25	13,18	28,00	0,00				
013430	an Gemeindefonds und Gemeindeverbände	1.741.785,89	0,00	0,00	-1.432.157,73	309.628,16	483.620,14	0,00	20.854,38	-424.080,40	0,00	80.394,12	229.234,04	1.258.165,75	6,74	74,04	0,00				
013520	an sonstigen privaten Bereich	30.927,52	0,00	30.927,52	0,00	0,00	1.546,38	0,00	0,00	0,00	0,00	0,00	0,00	0,00	0,00	0,00	0,00				
Summe 1.1.3.		1.925.270,05	0,00	49.246,10	-1.432.157,73	443.866,22	582.451,91	0,00	38.540,68	-424.080,40	19.864,96	177.047,23	266.818,99	1.342.818,14	8,68	60,11	0,00				
Summe 1.1.		2.832.863,05	34.559,60	308.952,95	0,00	2.558.469,70	942.686,58	0,00	76.347,42	0,00	273.881,49	745.152,51	1.813.317,19	1.890.176,47	2,98	70,88	0,00				
1.2.	Sachanlagen	64.901.334,71	2.624.670,35	4.630.469,01	-300.018,45	62.595.519,60	23.469.212,08	0,00	1.339.640,13	-168.696,14	3.288.133,22	21.952.022,85	41.243.494,75	41.432.122,63	2,14	65,89	0,00				
1.2.1.	Sonstige unbebaute Grundstücke und grundstücksgleiche Rechte	886.750,44	0,00	2.314,00	61.040,22	945.476,66	121.608,80	0,00	17.878,57	0,00	0,00	139.487,37	805.989,29	765.141,64	1,89	85,25	0,00				
024100	Oberflächen, Ausgleichsflächen	690.103,52	0,00	2.314,00	61.040,22	748.829,74	120.266,95	0,00	17.504,05	0,00	0,00	137.771,00	611.058,74	569.836,57	2,34	81,60	0,00				
024300	Hochwasserschutz	23.449,32	0,00	0,00	-23.449,32	0,00	0,00	0,00	0,00	0,00	0,00	0,00	23.449,32	0,00	0,00	0,00	0,00				
024900	Sonstige Schutzflächen	1.855,50	0,00	0,00	0,00	1.855,50	0,00	0,00	0,00	0,00	0,00	0,00	1.855,50	0,00	0,00	0,00	0,00				
026800	Sonstige Gewässer	33.612,00	0,00	0,00	0,00	33.612,00	0,00	0,00	0,00	0,00	0,00	0,00	33.612,00	0,00	0,00	0,00	0,00				
029500	Kompostplätze, Wertstoffsammelplätze	11.776,09	0,00	0,00	0,00	11.776,09	1.341,85	0,00	374,52	0,00	1.716,37	10.059,72	10.434,24	10.434,24	3,18	85,42	0,00				
029900	sonstige unbebaute Grundstücke	8.621,35	0,00	0,00	0,00	8.621,35	0,00	0,00	0,00	0,00	0,00	8.621,35	8.621,35	0,00	100,00	0,00					
029910	unbebaute Grundstücke Hochwasserschutz	117.332,66	0,00	0,00	23.449,32	140.781,98	0,00	0,00	0,00	0,00	0,00	140.781,98	117.332,66	0,00	100,00	0,00					
Summe 1.2.2.		886.750,44	0,00	2.314,00	61.040,22	945.476,66	121.608,80	0,00	17.878,57	0,00	0,00	139.487,37	805.989,29	765.141,64	1,89	85,25	0,00				
1.2.3.	Bebaute Grundstücke und grundstücksgleiche Rechte	38.948.161,88	55.628,75	397.154,08	-280.504,76	38.326.131,79	12.072.813,77	0,00	550.724,91	-183.411,85	325.910,65	12.114.216,18	26.211.915,61	26.875.348,11	1,44	68,39	0,00				
031200	Mehrfamilienhäuser	501.931,78	0,00	0,00	0,00	501.931,78	106.165,28	0,00	8.981,52	0,00	0,00	115.146,80	386.784,98	395.766,50	1,79	77,06	0,00				
031900	sonstige Wohnbauten	162.567,63	0,00	0,00	0,00	162.567,63	62.663,44	0,00	1.160,40	0,00	0,00	63.823,84	98.743,79	99.904,19	0,71	60,74	0,00				
033110	Grundschulen und Schulmhallen der ehemaligen Verbandsgemeinde Grünstadt-Land	12.983.628,29	37.529,25	0,00	80.350,81	13.101.508,35	4.333.363,71	0,00	189.326,91	0,00	0,00	4.522.690,62	8.578.815,73	8.650.262,58	1,45	65,48	0,00				
033111	Grundschule Altheiningen	1.996.609,27	0,00	0,00	0,00	1.996.609,27	877.509,09	0,00	30.369,33	0,00	0,00	907.876,42	1.088.730,85	1.119.100,18	1,52	54,53	0,00				
033112	Grundschule Carlsberg	3.350.071,51	0,00	0,00	0,00	3.350.071,51	1.195.759,33	0,00	44.247,98	0,00	0,00	1.240.006,31	2.110.065,20	2.154.313,18	1,32	62,89	0,00				
033113	Grundschule Hettelriedelheim	2.921.249,32	0,00	0,00	0,00	2.921.249,32	1.139.244,62	0,00	62.782,01	0,00	0,00	1.202.026,63	1.719.222,69	1.782.004,70	2,15	58,85	0,00				
033114	Grundschule Wattenheim	2.442.180,16	0,00	0,00	0,00	2.442.180,16	1.019.374,08	0,00	31.255,79	0,00	0,00	1.050.629,87	1.391.550,29	1.422.806,08	1,28	56,98	0,00				
034900	sonstige Kulturanlagen	40.684,55	0,00	0,00	-40.684,55	0,00	12.783,55	0,00	0,00	0,00	0,00	0,00	27.901,00	0,00	0,00	0,00					
035100	Schwimm-, Heller-, und Freibäder	397.154,08	0,00	397.154,08	0,00	0,00	325.910,65	0,00	0,00	0,00	325.910,65	0,00	71.243,43	0,00	0,00	0,00					



100 Verbandsgemeinde VG Leiningerland

Anlagenachweis nach Bilanzgliederung Wirtschaftsgüter - 2018

Summen je Konto-Nr.

Pos.	Anlagevermögen	Anschaffungs- und Herstellungskosten										Abschreibungen, Wertberichtigungen				Restbuchwerte			Kennzahlen		Wermind. durch unterlassene Instandhaltung, Altlasten, sonstige
		Stand zum 31.12.2017	Zugänge	Abgänge	Umbuch.	Endbestand	Aufgelauf. Abschreib. zum 31.12.2017	Zuschreib. in 2018	Abschreib. in 2018	Umbuch./ Umglied. in 2018	Aufgelauf. Abschreib. auf Abgänge	Abschreib. zum 31.12.2018	Restbuchwert 31.12.2018	Restbuchwert 31.12.2017	Durchschnittl. Restbuchwert	Durchschnittl. Abschreib.-satz					
1	2	3	4	5	6	7	8	9	10	11	12	13	14	15	16	17					
037100	mit Verwaltungsgebäuden	6.980.505,18	17.881,61	0,00	0,00	6.998.386,79	1.369.555,77	0,00	87.097,41	0,00	0,00	1.456.653,18	5.541.733,61	5.610.949,41	1,24	79,19	0,00				
039500	Brand- und Katastrophenschutzeinrichtungen/Firewehrgerätehäuser der ehemaligen Verbandsgemeinde Grünstadt-Land	5.192.659,06	217,89	0,00	-20.152,57	5.172.724,38	1.031.534,70	0,00	75.761,84	-1.932,16	0,00	1.105.384,38	4.067.340,00	4.161.124,36	1,47	78,63	0,00				
039510	Feuerwehrrathaus Alteinigen	412.371,14	0,00	0,00	0,00	412.371,14	169.230,32	0,00	4.873,20	0,00	0,00	174.103,52	238.267,62	243.140,82	1,18	57,78	0,00				
039520	Feuerwehrrathaus Carlsberg	482.694,61	0,00	0,00	0,00	482.694,61	148.652,03	0,00	9.979,12	0,00	0,00	154.631,15	328.063,46	334.042,58	1,24	67,97	0,00				
039530	Feuerwehrrathaus Hettenleidelheim	437.720,95	0,00	0,00	-300.018,45	137.702,50	167.734,14	0,00	962,00	-168.696,14	0,00	0,00	137.702,50	269.966,81	0,70	100,00	0,00				
039540	Feuerwehrrathaus Tiefenthal	129.321,09	0,00	0,00	0,00	129.321,09	45.659,77	0,00	1.238,04	0,00	0,00	46.897,81	82.423,28	83.661,32	0,96	63,74	0,00				
039990	sonstige Gebäude, Bauten - Toilettenanlagen, sonstige	516.815,26	0,00	0,00	0,00	516.815,26	67.674,29	0,00	6.666,36	0,00	0,00	74.343,65	442.471,61	449.140,97	1,29	85,62	0,00				
	Summe 1.2.3.	38.948.161,88	55.628,75	397.154,08	-280.504,76	38.326.131,79	12.072.813,77	0,00	550.724,91	-163.411,65	325.910,85	12.114.216,18	26.211.915,91	26.875.346,11	1,44	88,39	0,00				
	1.2.4.	9.066.590,35	36.431,67	97.167,64	122.781,30	9.128.635,68	1.994.721,55	0,00	252.679,47	-3.349,92	75.058,06	2.169.193,04	6.959.442,64	7.071.868,80	2,77	76,24	0,00				
041200	Brücken	12.824,58	11.855,97	2.343,10	63.099,89	85.437,34	11.636,63	0,00	1.007,60	689,72	1.786,61	11.547,34	73.890,00	1.187,95	1,18	86,48	0,00				
043100	Grundstücke und grundstücksgleiche Rechte	4.394,68	0,00	0,00	0,00	4.394,68	0,00	0,00	0,00	0,00	0,00	4.394,68	4.394,68	4.394,68	0,00	100,00	0,00				
043210	Stromversorgungsanlagen - Betriebs Einrichtungen der Erzeugung	367.252,19	0,00	0,00	67.669,76	434.921,95	137.989,06	0,00	25.066,49	6.673,79	0,00	169.749,34	265.172,61	229.263,13	5,77	60,97	0,00				
047100	Grundstücke und grundstücksgleiche Rechte	52.342,05	0,00	0,00	0,00	52.342,05	0,00	0,00	0,00	0,00	0,00	52.342,05	52.342,05	52.342,05	0,00	100,00	0,00				
048220	Wege - Wanderwege	134.398,75	0,00	0,00	0,00	134.398,75	71.982,35	0,00	6.109,44	0,00	0,00	78.091,79	56.306,96	62.416,40	4,55	41,90	0,00				
048390	Wiege - sonstige Wege	0,00	0,00	0,00	9.568,92	9.568,92	0,00	0,00	53,92	0,00	0,00	53,92	9.515,00	0,00	0,56	99,44	0,00				
048410	Plätze - Parkplätze	246.558,70	0,00	84.777,70	0,00	161.781,00	136.057,55	0,00	4.622,28	0,00	73.271,45	67.408,38	94.372,62	110.501,15	2,86	58,33	0,00				
048710	Straßenbeleuchtung - Strom	9.039,41	0,00	0,00	0,00	9.039,41	6.139,21	0,00	451,97	0,00	6.591,18	2.448,23	2.900,20	2.900,20	5,00	27,08	0,00				
049280	wasserbauliche Anlagen und Anlagen des Hochwasserschutzes - sonstige Anlagen des Hochwasserschutzes	2.763.358,13	9.890,95	0,00	0,00	2.773.249,08	485.910,91	0,00	84.191,15	0,00	0,00	580.102,06	2.193.237,02	2.267.447,22	3,04	79,08	0,00				
049500	sonstige Versorgungsanlagen (z.B. Funk- und Fernmeldewesen, Fernwärme)	925.067,27	0,00	0,00	0,00	925.067,27	228.072,27	0,00	37.009,00	0,00	0,00	285.081,27	659.986,00	696.995,00	4,00	71,34	0,00				
049600	Spring-, Trink- und Zierbrunnen	13.266,75	0,00	0,00	-13.266,75	0,00	9.618,36	0,00	405,35	-10.023,71	0,00	0,00	0,00	3.648,39	0,00	0,00	0,00				
049700	Bachrenaturierung	2.722.417,22	14.594,75	10.046,84	-4.290,52	2.722.674,61	489.803,43	0,00	47.245,66	-689,72	0,00	536.359,59	2.186.315,02	2.232.613,79	1,74	80,30	0,00				
049900	Sonstige (u.a. Bachverrohrung)	1.815.670,62	0,00	0,00	0,00	1.815.670,62	407.511,78	0,00	46.696,39	0,00	0,00	454.208,17	1.361.462,45	1.408.158,84	2,57	74,98	0,00				
	Summe 1.2.4.	9.068.590,35	36.431,67	97.167,64	122.781,30	9.128.635,68	1.994.721,55	0,00	252.679,47	-3.349,92	75.058,06	2.169.193,04	6.959.442,64	7.071.868,80	2,77	76,24	0,00				
	1.2.5.	832.808,25	0,00	832.808,25	0,00	0,00	258.570,39	0,00	0,00	0,00	258.570,39	0,00	574.237,86	0,00	0,00	0,00					
055100	Bauten auf freiem Grund und Boden	832.808,25	0,00	832.808,25	0,00	0,00	258.570,39	0,00	0,00	0,00	258.570,39	0,00	574.237,86	0,00	0,00	0,00					
059910	Schwimm-, Heilen- und Freibäder	806.264,66	0,00	806.264,66	0,00	0,00	247.402,70	0,00	0,00	0,00	247.402,70	0,00	558.861,96	0,00	0,00	0,00					
	Summe 1.2.5.	26.543,59	0,00	26.543,59	0,00	0,00	11.167,69	0,00	0,00	0,00	11.167,69	0,00	15.375,90	0,00	0,00	0,00					
	1.2.6.	832.808,25	0,00	832.808,25	0,00	0,00	258.570,39	0,00	0,00	0,00	258.570,39	0,00	574.237,86	0,00	0,00	0,00					
061100	Kunstgegenstände, Denkmäler	106.192,98	0,00	0,00	13.266,75	119.459,73	38.711,41	0,00	1.360,40	10.023,71	0,00	50.095,52	69.364,21	67.481,57	1,14	59,06	0,00				
061200	Gemälde	6.389,00	0,00	0,00	0,00	6.389,00	556,00	0,00	279,00	0,00	0,00	835,00	5.554,00	5.833,00	4,37	86,93	0,00				
061900	Skulpturen	69.977,56	0,00	0,00	13.266,75	83.244,31	17.452,35	0,00	911,84	10.023,71	0,00	28.397,90	54.856,41	52.525,21	1,10	65,90	0,00				
	Summe 1.2.6.	29.626,42	0,00	0,00	0,00	29.626,42	20.703,06	0,00	189,56	0,00	0,00	20.872,62	8.953,80	9.123,36	0,57	30,02	0,00				
	1.2.7.	106.192,98	0,00	0,00	13.266,75	119.459,73	38.711,41	0,00	1.360,40	10.023,71	0,00	50.095,52	69.364,21	67.481,57	1,14	59,06	0,00				
071110	Maschinen, technische Anlagen, Fahrzeuge	7.915.617,30	36.209,48	3.066.540,89	57.140,03	4.942.425,92	5.270.428,16	0,00	259.861,79	-4.741,63	2.465.990,02	3.059.558,30	1.882.669,62	2.645.191,14	5,26	38,10	0,00				
071130	Dienstfahrzeuge - PKW	23.205,00	32.524,82	0,00	0,00	55.729,82	9.874,11	0,00	3.493,82	0,00	13.367,93	42.365,00	13.334,00	20.497,00	6,27	76,01	0,00				
071200	Dienstfahrzeuge - sonstige Dienstfahrzeuge	23.205,00	0,00	0,00	-23.205,00	0,00	0,00	0,00	2.127,07	-4.835,07	0,00	0,00	0,00	20.497,00	0,00	0,00					
	Summe 1.2.7.	4.472.080,24	3.684,66	84.124,47	104.657,22	4.496.297,65	2.691.401,67	0,00	230.560,08	0,00	84.122,47	2.837.839,28	1.658.458,37	1.760.678,57	5,13	36,88	0,00				

100 Verbandsgemeinde VG Leiningerland

Anlagenachweis nach Bilanzgliederung Wirtschaftsgüter - 2018

Summen je Konto-Nr.

Pos.	Anlagevermögen	Anschaffungs- und Herstellungskosten										Abschreibungen, Wertberichtigungen					Restbuchwerte			Kennzahlen		Wertmind. durch unberücksichtigte Instandhaltung, Altlasten, sonstige
		2	3	4	5	6	7	8	9	10	11	12	13	14	15	16	17					
	Stand zum 31.12.2017	Zugänge	Abgänge	Umbuch. Endbestand	Aufgelauf. Abschreib. zum 31.12.2017	Zuschreib. in 2018	Abschreib. in 2018	Umbuch. / Umglied. in 2018	Aufgelauf. Abschreib. auf Abgänge	Abschreib. zum 31.12.2018	Restbuchwert 31.12.2018	Restbuchwert 31.12.2017	Durchschnittl. Abschreib.-satz	Durchschnittl. Restbuchwert								
071500	84.486,01	0,00	0,00	0,00	84.486,01	39.314,28	0,00	0,00	0,00	46.782,28	37.703,73	45.171,73	8,84	44,63	0,00	0,00						
071690	2.476,06	0,00	0,00	0,00	2.476,06	2.475,06	0,00	0,00	0,00	2.475,06	1,00	1,00	0,00	0,04	0,00	0,00						
071900	33.769,11	0,00	0,00	23.205,00	56.974,11	6.890,43	0,00	4.375,70	4.835,07	16.101,20	40.872,91	26.878,68	7,68	71,74	0,00	0,00						
072100	47.517,19	0,00	0,00	-47.517,19	0,00	2.563,19	0,00	-2.178,44	-4.741,63	0,00	0,00	44.954,00	0,00	0,00	0,00	0,00						
072200	21.689,48	0,00	21.689,48	0,00	0,00	7.087,52	0,00	0,00	7.087,52	0,00	0,00	14.801,96	0,00	0,00	0,00	0,00						
072400	8.326,62	0,00	0,00	0,00	8.326,62	5.498,04	0,00	554,74	0,00	6.052,78	2.273,84	2.828,58	6,66	27,31	0,00	0,00						
072500	36.737,44	0,00	0,00	0,00	36.737,44	27.643,07	0,00	3.391,46	0,00	31.034,53	5.702,91	9.094,37	9,23	15,52	0,00	0,00						
072910	3.366,03	0,00	0,00	0,00	3.366,03	1.178,10	0,00	336,60	0,00	1.514,70	1.851,33	2.187,93	10,00	55,00	0,00	0,00						
073100	3.158.756,01	0,00	2.960.728,94	0,00	198.029,07	2.473.792,89	0,00	5.375,88	0,00	2.374.780,03	104.388,54	93.640,53	2,71	47,29	0,00	0,00						
Summe 1.2.7.	7.915.617,30	36.209,48	3.066.540,89	57.140,03	4.942.425,92	5.270.426,16	0,00	259.861,79	-4.741,63	2.468.990,02	3.059.556,30	1.882.869,62	5,26	36,10	0,00	0,00						
1.2.8.	5.135.535,78	381.874,70	182.845,10	48.990,92	5.383.546,30	3.705.763,34	0,00	256.891,69	12.783,55	158.634,93	3.816.813,65	1.429.772,44	4,77	29,10	0,00	0,00						
082110	1.589.002,92	21.515,37	45.095,02	48.445,42	1.593.867,79	1.282.281,80	0,00	54.242,59	12.658,60	37.491,99	1.311.691,00	282.176,79	3,40	17,70	0,00	0,00						
082111	57.609,92	0,00	4.393,56	0,00	53.426,36	40.194,78	0,00	3.650,73	0,00	833,28	43.012,23	10.414,13	6,83	19,49	0,00	0,00						
082130	228,90	0,00	0,00	0,00	228,90	227,90	0,00	0,00	0,00	227,90	1,00	1,00	0,00	0,44	0,00	0,00						
082140	1.613.340,27	205.615,75	2.284,17	0,00	1.819.671,85	938.518,55	0,00	82.807,89	0,00	1.021.126,44	795.545,41	674.821,72	4,55	43,79	0,00	0,00						
082141	11.410,49	0,00	0,00	0,00	11.410,49	6.146,71	0,00	869,82	0,00	7.016,53	4.393,96	5.263,78	7,62	36,51	0,00	0,00						
082142	158.610,35	0,00	0,00	0,00	158.610,35	107.184,79	0,00	19.345,65	0,00	126.530,44	32.079,91	51.425,56	12,20	20,23	0,00	0,00						
082190	8.180,50	0,00	0,00	0,00	8.180,50	7.719,50	0,00	116,00	0,00	7.835,50	345,00	461,00	1,42	4,22	0,00	0,00						
082210	979.314,82	70.285,82	3.259,53	535,50	1.046.876,41	810.031,65	0,00	32.315,10	124,95	839.213,17	207.663,24	169.282,97	3,09	19,84	0,00	0,00						
082211	625,00	0,00	0,00	0,00	625,00	479,19	0,00	62,52	0,00	541,71	83,29	145,81	10,00	13,33	0,00	0,00						
082220	21.175,25	0,00	0,00	0,00	21.175,25	20.828,25	0,00	158,00	0,00	20.986,25	189,00	347,00	0,75	0,89	0,00	0,00						
082230	7.000,00	0,00	0,00	0,00	7.000,00	0,00	0,00	0,00	0,00	7.000,00	0,00	7.000,00	0,00	100,00	0,00	0,00						
082240	506.869,19	69.181,68	111.134,25	0,00	464.916,82	361.850,80	0,00	50.724,97	0,00	102.804,41	309.771,36	155.145,26	10,91	33,37	0,00	0,00						
082290	112.216,01	15.276,08	0,00	0,00	127.492,09	54.335,01	0,00	12.608,42	0,00	67.143,43	60.346,66	57.881,00	10,05	47,34	0,00	0,00						
082300	15.299,54	0,00	0,00	0,00	15.299,54	4.149,54	0,00	0,00	0,00	4.149,54	11.150,00	11.150,00	0,00	72,88	0,00	0,00						
082400	61.055,37	0,00	5.128,41	0,00	55.926,96	60.841,37	0,00	0,00	0,00	5.109,41	55.731,96	195,00	0,00	0,35	0,00	0,00						
082900	13.398,35	0,00	11.560,16	0,00	1.838,19	10.973,50	0,00	0,00	0,00	1.838,19	2,00	2.424,85	0,11	0,11	0,00	0,00						
Summe 1.2.8.	5.135.535,78	381.874,70	182.845,10	48.990,92	5.383.546,30	3.705.763,34	0,00	256.891,69	12.783,55	158.634,93	3.816.813,65	1.429.772,44	4,77	29,10	0,00	0,00						
1.2.9.	8.452,40	0,00	5.066,40	0,00	3.386,00	6.596,66	0,00	33,30	0,00	3.969,17	2.660,79	705,21	0,99	20,95	0,00	0,00						
083100	8.452,40	0,00	5.066,40	0,00	3.386,00	6.596,66	0,00	33,30	0,00	3.969,17	2.660,79	705,21	0,99	20,95	0,00	0,00						
Summe 1.2.9.	2.001.226,33	2.114.525,75	46.552,65	-322.722,91	3.746.475,52	0,00	0,00	0,00	0,00	0,00	3.746.475,52	2.001.226,33	0,00	100,00	0,00	0,00						
1.2.10.	13.027,61	2.896,50	0,00	0,00	15.924,11	0,00	0,00	0,00	0,00	0,00	15.924,11	13.027,61	0,00	100,00	0,00	0,00						
091100	1.988.197,72	2.114.525,25	46.552,65	-322.722,91	3.746.475,52	0,00	0,00	0,00	0,00	0,00	3.746.475,52	2.001.226,33	0,00	100,00	0,00	0,00						
096100	2.001.226,33	2.114.525,75	46.552,65	-322.722,91	3.746.475,52	0,00	0,00	0,00	0,00	0,00	3.746.475,52	2.001.226,33	0,00	100,00	0,00	0,00						
Summe 1.2.10.	64.901.334,71	2.624.670,35	4.630.469,01	-300.018,45	62.595.517,60	23.469.212,08	0,00	1.339.640,13	-168.696,14	3.288.133,22	21.352.022,85	41.243.494,75	2,14	65,89	0,00	0,00						
Summe 1.2.																						

Summen je Konto-Nr.

Pos.	Anlagevermögen	Anschaffungs- und Herstellungskosten											Restbuchwerte			Kennzahlen			Wertmind. durch unterlassene Instandhaltung, Altlasten, sonstige
		Stand zum 31.12.2017	Zugänge	Abgänge	Umbuch. Endbestand	Aufgekauft. Abschreib. zum 31.12.2017	Zuschreib. in 2018	Abschreib. in 2018	Umbuch./ Umglied. in 2018	Aufgekauft. Abschreib. Abgänge	Abschreib. zum 31.12.2018	Restbuchwert 31.12.2018	Restbuchwert 31.12.2017	Durchschnittl. Abschreib.-satz	Durchschnittl. Restbuchwert				
																2	3	4	
1.3.	Finanzanlagen	34.266.612,49	600,00	0,00	34.266.612,49	0,00	0,00	0,00	0,00	0,00	0,00	34.266.612,49	34.266.612,49	0,00	100,00	0,00			
1.3.5.	Sondervermögen, Zweckverbände, Anstalten des öffentlichen Rechts, rechtsfähige kommunale Stiftungen	33.650.136,66	0,00	0,00	33.650.136,66	0,00	0,00	0,00	0,00	0,00	0,00	33.650.136,66	33.650.136,66	0,00	100,00	0,00			
121100	Eigenbetriebe	10.827.060,75	0,00	-10.827.060,75	0,00	0,00	0,00	0,00	0,00	0,00	0,00	10.827.060,75	0,00	0,00	0,00	0,00			
121101	Anteil Sondervermögen VG-Werk Wasserversorgung	6.782.844,85	0,00	0,00	2.653.834,74	9.436.479,59	0,00	0,00	0,00	0,00	0,00	9.436.479,59	6.782.844,85	0,00	100,00	0,00			
121106	Anteil Sondervermögen VG-Werk Abwasserbeseitigung	15.979.664,83	0,00	0,00	8.173.426,01	24.153.090,84	0,00	0,00	0,00	0,00	0,00	24.153.090,84	15.979.664,83	0,00	100,00	0,00			
123100	Zweckverbände	44.566,23	0,00	0,00	44.566,23	0,00	0,00	0,00	0,00	0,00	0,00	44.566,23	44.566,23	0,00	100,00	0,00			
124100	Anteile und Ausleihungen an rechtsfähige Anstalten des öffentlichen Rechts	16.000,00	0,00	0,00	16.000,00	0,00	0,00	0,00	0,00	0,00	0,00	16.000,00	16.000,00	0,00	100,00	0,00			
Summe 1.3.5.		33.650.136,66	0,00	0,00	33.650.136,66	0,00	0,00	0,00	0,00	0,00	0,00	33.650.136,66	33.650.136,66	0,00	100,00	0,00			
1.3.6.	Ausleihungen an Sondervermögen, Zweckverbände, Anstalten des öffentlichen Rechts, rechtsfähige kommunale Stiftungen	419.559,56	0,00	0,00	419.559,56	0,00	0,00	0,00	0,00	0,00	0,00	419.559,56	419.559,56	0,00	100,00	0,00			
134100	Beteiligung an der Versorgungsrücklage nach § 14a Bundesbesoldungsgesetz	419.559,56	0,00	0,00	419.559,56	0,00	0,00	0,00	0,00	0,00	0,00	419.559,56	419.559,56	0,00	100,00	0,00			
Summe 1.3.6.		419.559,56	0,00	0,00	419.559,56	0,00	0,00	0,00	0,00	0,00	0,00	419.559,56	419.559,56	0,00	100,00	0,00			
1.3.7.	Sonstige Wertpapiere des Anlagevermögens	196.016,27	0,00	0,00	196.016,27	0,00	0,00	0,00	0,00	0,00	0,00	196.016,27	196.016,27	0,00	100,00	0,00			
131300	Investmentzertifikate	196.016,27	0,00	0,00	196.016,27	0,00	0,00	0,00	0,00	0,00	0,00	196.016,27	196.016,27	0,00	100,00	0,00			
Summe 1.3.7.		196.016,27	0,00	0,00	196.016,27	0,00	0,00	0,00	0,00	0,00	0,00	196.016,27	196.016,27	0,00	100,00	0,00			
1.3.8.	Sonstige Ausleihungen	900,00	600,00	0,00	900,00	0,00	0,00	0,00	0,00	0,00	0,00	900,00	900,00	0,00	100,00	0,00			
136120	Ausleihungen an private Unternehmen - Laufzeit von mehr als fünf Jahren	300,00	600,00	0,00	900,00	0,00	0,00	0,00	0,00	0,00	0,00	900,00	300,00	0,00	100,00	0,00			
136210	Ausleihungen an den sonstigen inländischen Bereich - Laufzeit von einem bis zu fünf Jahren	600,00	0,00	0,00	0,00	0,00	0,00	0,00	0,00	0,00	0,00	0,00	600,00	0,00	0,00	0,00			
Summe 1.3.8.		900,00	600,00	0,00	900,00	0,00	0,00	0,00	0,00	0,00	0,00	900,00	600,00	0,00	100,00	0,00			
Summe 1.3.		34.266.612,49	600,00	0,00	34.266.612,49	0,00	0,00	0,00	0,00	0,00	0,00	34.266.612,49	34.266.612,49	0,00	100,00	0,00			
2.	Umlaufvermögen	102.009.810,25	2.659.829,95	4.940.021,96	-300.018,45	99.426.599,79	24.411.898,66	0,00	1.415.987,55	-168.696,14	3.562.014,71	22.097.175,36	77.323.424,43	77.588.911,59	1,42	77,77	0,00		
2.1.	Vorräte	0,00	0,00	0,00	300.018,45	300.018,45	0,00	0,00	1.346,80	168.696,14	0,00	170.042,94	129.975,51	0,00	0,45	43,32	0,00		
2.1.3.	Fertige Erzeugnisse, fertige Leistungen und Waren	0,00	0,00	0,00	300.018,45	300.018,45	0,00	0,00	1.346,80	168.696,14	0,00	170.042,94	129.975,51	0,00	0,45	43,32	0,00		
Summe 2.1.3.		0,00	0,00	0,00	300.018,45	300.018,45	0,00	0,00	1.346,80	168.696,14	0,00	170.042,94	129.975,51	0,00	0,45	43,32	0,00		
Summe 2.1.		0,00	0,00	0,00	300.018,45	300.018,45	0,00	0,00	1.346,80	168.696,14	0,00	170.042,94	129.975,51	0,00	0,45	43,32	0,00		
Summe Anlagevermögen		34.266.612,49	600,00	0,00	34.266.612,49	0,00	0,00	0,00	0,00	0,00	0,00	34.266.612,49	34.266.612,49	0,00	100,00	0,00	0,00		
Summe Umlaufvermögen		102.009.810,25	2.659.829,95	4.940.021,96	-300.018,45	99.426.599,79	24.411.898,66	0,00	1.415.987,55	-168.696,14	3.562.014,71	22.097.175,36	77.323.424,43	77.588.911,59	1,42	77,77	0,00		

Anlagenachweis nach Bilanzgliederung Sonderposten - 2018  
Summen je Konto-Nr.

Pos.	Sonderposten	Anschaffungs- und Herstellungskosten										Auflassungen, Wertberichtigungen				Restbuchwerte				Kennzahlen			
		1	2	3	4	5	6	7	8	9	10	11	12	13	14	15	16	17					
		Stand zum 31.12.2017	Zugänge	Abgänge	Umbuch.	Endbestand	Aufauf. zum 31.12.2017	Zuschreib. in 2018	Auflösung in 2018	Umbuch./ Umglied. in 2018	Aufgelauf. Auflös. Abgänge	Auflösungen zum 31.12.2018	Restbuch- wert 31.12.2018	Restbuch- wert 31.12.2017	Durch- schnittl. Auflös- satz	Durch- schnittl. Restbuch- wert	Wertmind. durch unter- lassene Instand- haltung, Alllasten, sonstige						
2.	Sonderposten	26.832.840,19	305.076,50	1.924.851,63	0,00	25.213.065,06	8.491.677,66	0,00	607.345,74	0,00	1.146.187,56	7.952.835,84	17.260.229,22	18.341.162,53	2,41	66,46	0,00						
2.2.	Sonderposten zum Anlagevermögen	26.448.068,62	205.659,89	1.924.851,63	0,00	24.729.876,66	8.389.089,99	0,00	596.516,32	0,00	1.146.187,56	7.839.418,75	16.890.457,83	18.059.978,63	2,41	68,30	0,00						
2.2.1.	Sonderposten aus Zuwendungen	26.137.346,23	60.289,91	1.914.701,74	4.126,65	24.287.061,05	8.389.089,99	0,00	596.516,32	0,00	1.146.187,56	7.839.418,75	16.447.642,30	17.748.256,24	2,46	67,72	0,00						
231310	Sonderposten aus Zuwendungen von Eigenbetrieben	825.189,15	0,00	0,00	0,00	825.189,15	162.916,07	0,00	12.036,32	0,00	0,00	174.952,39	650.236,76	662.273,08	1,46	78,80	0,00						
231410	Sonderposten aus Zuwendungen vom Bund	343.909,66	9.091,36	8.624,97	0,00	344.376,05	24.850,91	0,00	13.128,69	0,00	0,00	37.979,60	306.396,45	319.058,75	3,81	88,97	0,00						
231420	Sonderposten aus Zuwendungen vom Land (u.a. Investitionsschlüsselaufstellungen, soweit für Investitionen verwendet)	18.244.395,20	19.011,51	1.043.690,85	984.677,41	18.204.395,27	5.786.310,80	0,00	372.109,41	495.016,22	668.644,95	5.967.793,48	12.236.599,79	12.455.084,40	2,04	67,22	0,00						
231421	Sonderposten aus Zuwendungen vom Land für Investitionsschlüsselaufstellungen (wird nicht mehr benutzt)	1.013.607,25	0,00	28.929,84	-984.677,41	0,00	465.395,03	0,00	56.672,55	-495.016,22	27.049,36	0,00	0,00	548.212,22	0,00	0,00	0,00						
231430	Sonderposten aus Zuwendungen von Gemeinden und Gemeindeverbänden	4.622.195,31	23.494,80	802.886,84	0,00	3.842.803,07	1.582.689,51	0,00	101.499,15	0,00	418.749,12	1.265.439,54	2.577.363,53	3.039.505,80	2,64	67,07	0,00						
231470	Sonderposten aus Zuwendungen von rechtsfähigen Stiftungen	7.298,39	0,00	0,00	0,00	7.298,39	7.297,39	0,00	0,00	0,00	0,00	7.297,39	1,00	1,00	0,00	0,01	0,00						
231490	Sonderposten aus Zuwendungen vom sonstigen öffentlichen Bereich	25.925,40	0,00	0,00	0,00	25.925,40	5.428,40	0,00	2.321,00	0,00	0,00	7.749,40	18.176,00	20.497,00	8,95	70,11	0,00						
231510	Sonderposten aus Zuwendungen von privaten Unternehmen	573.677,09	5.647,44	2.970,24	0,00	576.354,29	136.961,36	0,00	15.233,90	0,00	1.934,44	150.260,82	426.093,47	436.715,73	2,64	73,93	0,00						
231590	Sonderposten aus Zuwendungen vom sonstigen privaten Bereich	411.919,79	3.045,00	23.215,44	4.126,65	395.876,00	167.486,66	0,00	18.993,91	0,00	8.976,41	177.504,16	218.371,84	244.433,13	4,80	55,16	0,00						
231591	Sonderposten aus Sachspenden vom sonstigen privaten Bereich	69.228,99	0,00	4.383,56	0,00	64.845,43	46.753,86	0,00	4.521,39	0,00	833,28	50.441,97	14.403,46	22.475,13	6,97	22,21	0,00						
Summe 2.2.1.		26.137.346,23	60.289,91	1.914.701,74	4.126,65	24.287.061,05	8.389.089,99	0,00	596.516,32	0,00	1.146.187,56	7.839.418,75	16.447.642,30	17.748.256,24	2,46	67,72	0,00						
2.2.3.	Sonderposten aus Anzahlungen für Anlagevermögen	311.722,39	145.369,78	10.149,89	-4.126,65	442.815,63	0,00	0,00	0,00	0,00	0,00	0,00	442.815,63	311.722,39	0,00	100,00	0,00						
233100	Anzahlungen auf Sonderposten aus Zuwendungen	311.722,39	145.369,78	10.149,89	-4.126,65	442.815,63	0,00	0,00	0,00	0,00	0,00	0,00	442.815,63	311.722,39	0,00	100,00	0,00						
Summe 2.2.3.		311.722,39	145.369,78	10.149,89	-4.126,65	442.815,63	0,00	0,00	0,00	0,00	0,00	0,00	442.815,63	311.722,39	0,00	100,00	0,00						
Summe 2.2.		26.448.068,62	205.659,89	1.924.851,63	0,00	24.729.876,66	8.389.089,99	0,00	596.516,32	0,00	1.146.187,56	7.839.418,75	16.890.457,83	18.059.978,63	2,41	68,30	0,00						
2.7.	Sonstige Sonderposten	383.771,57	99.416,81	0,00	0,00	483.188,38	102.587,87	0,00	10.829,42	0,00	0,00	113.417,09	389.771,29	281.183,90	2,24	76,53	0,00						
239100	Sonstige Sonderposten - Kostenerstattungen Ausgleichsmaßnahmen	360.985,52	0,00	0,00	0,00	360.985,52	91.184,69	0,00	9.690,14	0,00	0,00	100.684,83	260.100,69	269.790,83	2,68	72,05	0,00						
239201	Sonstige Sonderposten - Überschusses der VHS der ehemaligen VG Grünstadt-Land	0,00	99.416,81	0,00	0,00	99.416,81	0,00	0,00	0,00	0,00	0,00	0,00	99.416,81	0,00	0,00	100,00	0,00						
239900	Sonstige Sonderposten - Sonstige	22.786,05	0,00	0,00	0,00	22.786,05	11.392,98	0,00	1.138,28	0,00	0,00	12.532,26	10.253,79	11.393,07	5,00	45,00	0,00						
Summe 2.7.		383.771,57	99.416,81	0,00	0,00	483.188,38	102.587,87	0,00	10.829,42	0,00	0,00	113.417,09	389.771,29	281.183,90	2,24	76,53	0,00						
Summe Sonderposten		26.832.840,19	305.076,50	1.924.851,63	0,00	25.213.065,06	8.491.677,66	0,00	607.345,74	0,00	1.146.187,56	7.952.835,84	17.260.229,22	18.341.162,53	2,41	66,46	0,00						



