

BEBAUUNGSPLAN "AM BILD 2021" IN DER ORTSGEMEINDE WATTENHEIM

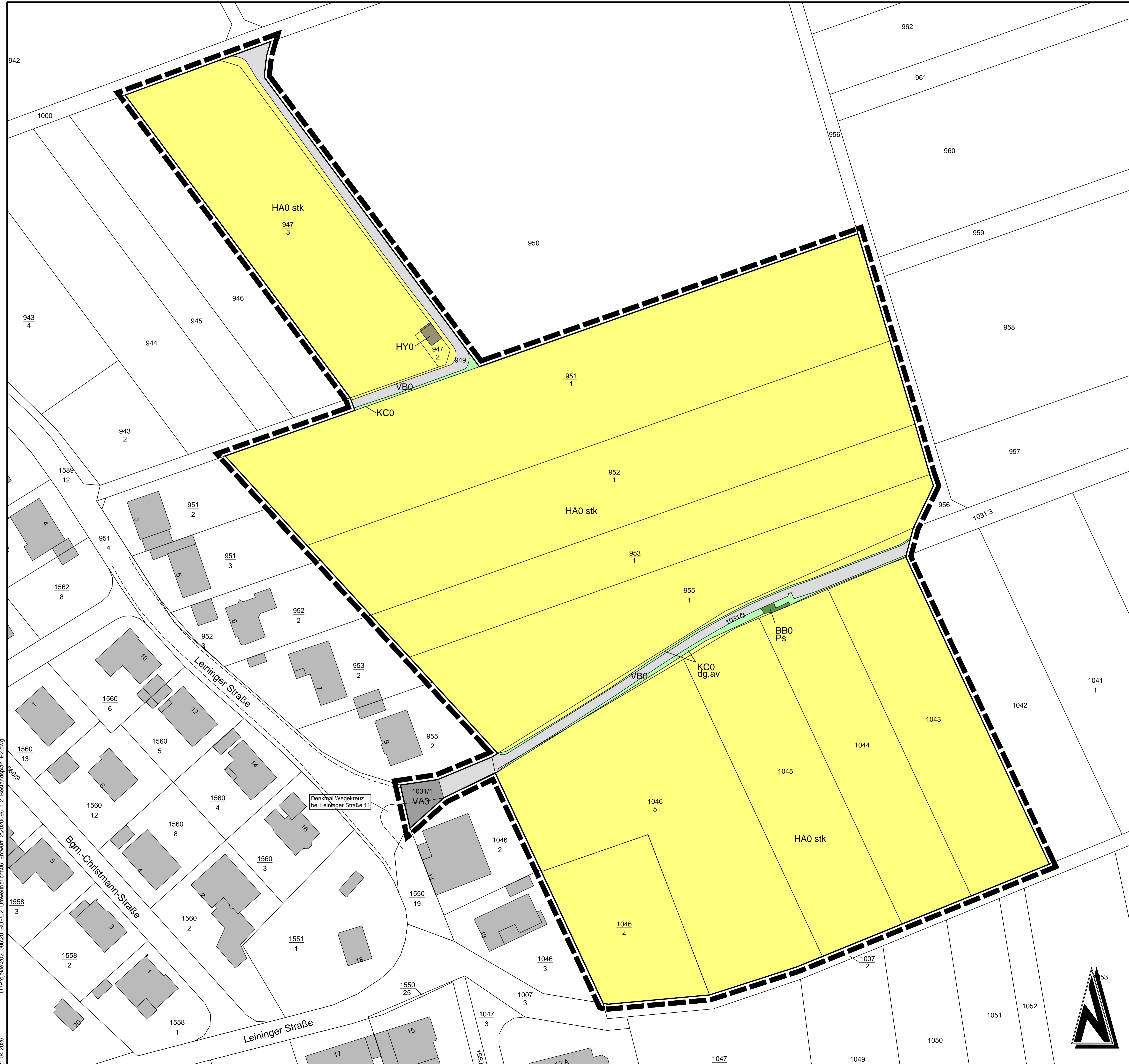

Legende

- Biotoptypen**
- B Kleingehölze
- BB0 Gebüsch
- H Weitere anthropogen bedingte Biotope
- HA0 stk intensiv genutzter Acker
 - HY0 Ver- und Entsorgungsanlagen
- K Saum bzw. linienhafte Hochstaudenflur
- KC0 Randstreifen
- V Verkehrs- und Wirtschaftswege
- VA3 Gemeindestraße
 - VB0 Wirtschaftsweg
- Pflanzennamen/ Abk.**
- Sträucher**
- Ps *Prunus spinosa* - Schlehe
- kräutige Arten**
- av *Artemisia vulgaris* - Beifuß
 - dg *Dactylus glomerata* - Wiesen-Knäuelgras
- Sonstige Planzeichen**
- Grenze des räumlichen Geltungsbereichs des Baugebietes

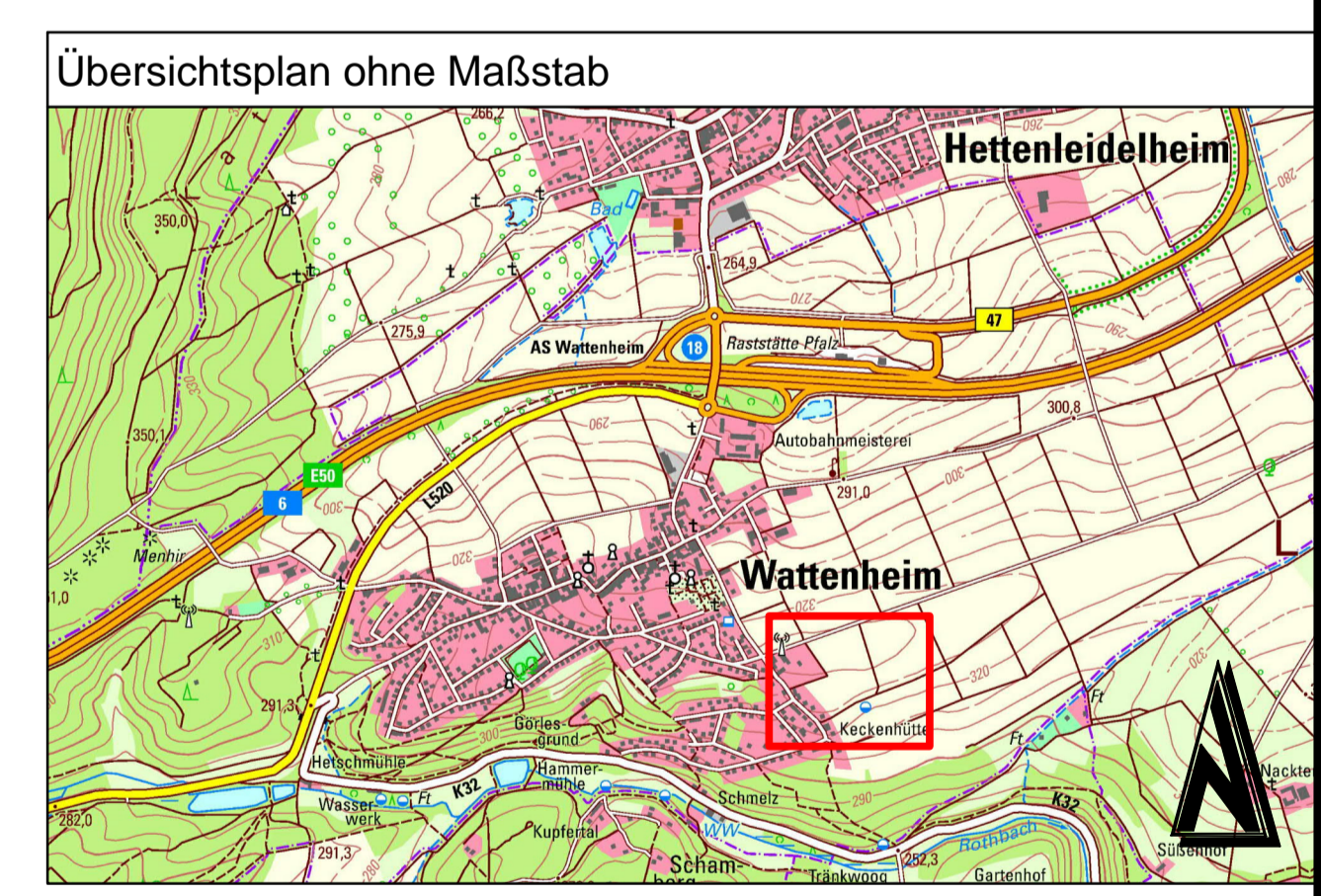

ENTWURF (2. OFFENLAGE)

Träger der Bauleitplanung				Ortsgemeinde Wattenheim Kreis Bad Dürkheim	
Projekt Bez.				Bebauungsplan "Am Bild 2021" in der Ortsgemeinde Wattenheim	
Zeichnung				Abarbeitung Eingriffsregelung Bestandsplan	
Vermessung		Bearbeitung		CAD/Gratik	
HC		KG		Prüfung	
Datum		Mai 2026		Mai 2026	
Projekt Nr.				2020096	
Entwurfsverfasser				Bauherr / AG	
Massstab		Anhang		Blattgröße	
1:500		1.2		1.11 / 0.75	
Blatt Nr.		Datum		1	
1		Datum			

© GeoBasis-DE / LVermGeoRP2026, dt-de/by-2.0, www.lvmgeo.rlp.de
 D:\Projekte\202009020_BUE02_Umweltbereich\05_Einwurf_2\20200906_1.2_Bestandsplan_EZ.dwg
 21.04.2026